



COMPANHIA DOCAS DO ESTADO DE SÃO PAULO – CODESP
AUTORIDADE PORTUÁRIA DE SANTOS

ANÁLISE DO MOVIMENTO FÍSICO DO PORTO DE SANTOS - MAIO DE 2005 -

DC/DCP/CPT, 23/06/05

ANÁLISE DO MOVIMENTO FÍSICO DO PORTO DE SANTOS - MAIO DE 2005 –

O Porto de Santos registrou mais um recorde de movimentação de cargas neste mês de maio, pois com 6.928.361 t, superou em 9,1% o realizado no mesmo mês do ano anterior, fazendo com que este seja o melhor maio da história do Porto. O acumulado nestes 5 meses, com 28.422.880 t, ultrapassou em 5,4% as 26.960.695 t verificadas no mesmo período de 2004.

ATRACAÇÃO DE NAVIOS

Em maio atracaram 482 navios, sendo 462 no Porto Organizado e 20 fora dele. É importante mencionar que é recorde a quantidade de navios atracados no Porto Organizado.

O total de navios atracados até maio no Porto Organizado foi de 2.053 navios, ficando 14,7% maior que os 1.790 verificados no mesmo período de 2004.

OPERAÇÃO COM CONTÊINERES

A movimentação de contêineres também foi recorde, pois com 131.089 contêineres (201.043 teus) em maio/05, o Porto de Santos movimentou 13,3% a mais que os 115.740 contêineres verificados em maio/04. No acumulado, foram movimentados 571.412 contêineres, contra os 480.986 contêineres movimentados até maio de 2004, representando um crescimento de 18,8% .

OPERAÇÃO COM VEÍCULOS

Foram exportados 9.703 veículos e importados 249. Em relação ao movimentado em maio de 2004 representou um decréscimo de 50,6%.

PRINCIPAIS CARGAS MOVIMENTADAS

82,3% do movimento no Porto de Santos em maio de 2005 está representado no quadro a seguir:

| Cargas | t | % |
|-----------------------|------------------|--------------|
| Carga containerizada | 2.080.838 | 30,0 |
| Soja (farelo e grãos) | 1.420.213 | 20,5 |
| Açúcar (granel) | 1.116.990 | 16,1 |
| Carvão | 266.044 | 3,8 |
| Óleo combustível | 253.650 | 3,7 |
| Adubo | 247.787 | 3,6 |
| Óleo diesel e gasóleo | 168.305 | 2,4 |
| Sucos Cítricos | 148.911 | 2,2 |
| SUB-TOTAL | 5.702.738 | 82,3 |
| Outras Cargas | 1.225.623 | 17,7 |
| TOTAL | 6.928.361 | 100,0 |

Na **Carga Geral**, foram movimentadas em maio 2.447.049 t, representando um acréscimo de 5,8% sobre maio de 2004. Desse total, a **carga containerizada** foi 2.080.838 t, representando um acréscimo de 11,6% sobre maio de 2004. (Obs.: a partir de agosto de 2004, os detalhes da carga geral containerizada não mais estão disponíveis em virtude da implantação definitiva do Supervia e supressão dos boletins).

Nos **Sólidos a Granel**, foram movimentadas 3.362.193 t, com acréscimo de 17,8% sobre maio de 2004, sendo os principais responsáveis por esse acréscimo **o açúcar, a soja em grãos e o adubo**, pois com 1.116.990 t, 1.063.731 t e 247.787 t, respectivamente, movimentaram 72,3%, 38,8% e 14,5%, respectivamente a mais que maio de 2004.

Os **Líquidos a Granel** movimentaram em maio 1.119.1119 t, representando um decréscimo de 5,6% em relação a maio de 2004, sendo a **nafta, xilenos e o coperaf** os principais responsáveis por esse decréscimo, pois com movimentos de 8.102 t, 5.038 t e 2.985 t, respectivamente, ficaram 85,8%, 76,3% e 64,5% menor que o realizado em maio de 2004. Esses decréscimos foram compensados parcialmente por acréscimo verificado na movimentação de **gasolina**, que com 70.327 t ficou 101,2% maior que o ocorrido em maio de 2004.

BALANÇA COMERCIAL

- **No mês e acumulado, em toneladas:**

As **exportações**, com 5,1 milhões t tiveram um acréscimo de 21,6% em relação a maio de 2004.

Dos 15,2 milhões t exportados em 2005, classificados como FOB, tiveram como principais destinos os seguintes países: 1,9 milhão t para os **Países Baixos**, 1,4 milhão t para a **China** e 1,3 milhão t para os **Estados Unidos**.

Já as **importações**, com 1,8 milhão t em maio registraram um decréscimo de 15,2%.

Dos 5,8 milhões t importados pelo Porto de Santos em 2005, classificados como FOB, tiveram como principais origens: 1,0 milhão t dos **Estados Unidos**, 0,9 milhão t da **Argentina**, 0,7 milhão t do **Canadá**.

- **Acumulado, em US\$ FOB:**

O valor movimentado nas exportações FOB através do Porto de Santos até maio foi de US\$ 12,1 bilhões, o que lhe garantiu uma participação de 27,8% nos US\$ 43,5 bilhões exportados pelo Brasil, sendo seguido por Vitória com US\$ 4,2 bilhões e Rio Grande com US\$ 2,6 bilhões. Dos US\$ 12,1 bilhões exportados em 2005, US\$ 2,2 bilhões foram para os Estados Unidos, US\$ 0,7 bilhão para o México, US\$ 0,7 bilhão para os Países Baixos e US\$ 0,7 bilhão para a Argentina

As importações FOB por Santos até maio totalizaram US\$ 7,1 bilhões, ou 25,6% do total nacional de US\$ 27,8 bilhões, sendo seguido pelos portos de Vitória com US\$ 1,6 bilhão e Sepetiba com US\$ 1,4 bilhão. Dos US\$ 7,1 bilhões importados em 2005, US\$ 1,4 bilhões vieram dos Estados Unidos e US\$ 1,1 bilhão da Alemanha.

Na Balança Comercial, o Porto de Santos participou com 26,9% ou US\$ 19,2 bilhões do total brasileiro acumulado até maio de US\$ 71,3 bilhões. Esse Fluxo Comercial representou 6,6% do PIB acumulado até maio de US\$ 289,7 bi.

PROJEÇÃO PARA 2005

Considerando o realizado até maio e a previsão inicial para os demais meses, o total estimado para 2005 passa a ser de 73,5 milhões de toneladas.

DC/DCP/CPT
27/06/2005

INDICE

| BLOCOS | DESCRIÇÃO | PAG |
|------------|---|-----|
| I | RESUMO DOS DADOS | |
| | ▪ Meses de Melhores Movimentações | 01 |
| | ▪ Resumo das Movimentações Mensais – 2001 a 2005 | 02 |
| | ▪ Comparativos do Movimento Físico - em t. | 03 |
| | ▪ Movimento de Contêineres e Navios – no mês | 04 |
| | ▪ Comparativo do Movimento Acumulado de Mercadorias, Por Corrente e Natureza de Carga | |
| | - Quadro – 2004 e 2005 | 05 |
| | - Gráficos | 06 |
| | - Quadro – últimos 12 meses | 07 |
| | - Gráficos | 08 |
| | ▪ Comparativo Mensal Por Mercadorias | |
| | - No mês | 09 |
| | - Acumulado | 10 |
| II | POR NAVEGAÇÃO (L.Curso/Cabotagem) E NATUR. DA CARGA | |
| | ▪ Movimento Físico do Porto de Santos – Anual – 2001 a 2005 | 11 |
| | ▪ Gráfico de 2001 a 2005 | 12 |
| III | POR NATUREZA E TIPO DE CARGA | |
| | ▪ Movimento Físico do Porto de Santos – Anual | |
| | - Quadro de 2001 a 2005 | 13 |
| | - Gráficos de 2001 a 2005 | 14 |
| | ▪ Movimento Físico do Porto de Santos – Mensal | |
| | - Quadro de 2005 | 15 |
| | - Quadro de 2004 | 16 |
| | - Gráfico Anual, Semestral e Mensal | 17 |
| IV | POR CONTÊINERES | |
| | ▪ Movimento de Contêineres no Porto de Santos - Mensal | 18 |
| | ▪ Gráfico: Movim.Mensal de Contêineres no Porto de Santos | 19 |
| | ▪ Movimento de Contêineres no Porto de Santos - Anual | 20 |
| | ▪ Gráfico: Quant. de Contêineres por Corrente e Navegação | 21 |
| V | POR VEÍCULOS | |
| | ▪ Movimento de Veículos no Porto de Santos – Mensal | 22 |
| VI | POR CORRENTE E NAVEGAÇÃO | |
| | ▪ Movimento Físico do Porto de Santos - Anual | |
| | - Quadro de 2001 a 2005 | 23 |
| | - Gráfico por Corrente (Exportação e Importação) | 24 |
| | - Gráfico por Navegação (Longo Curso e Cabotagem) | 25 |
| | - Gráfico – Exportação – Longo Curso e Cabotagem | 26 |
| | - Gráfico - Importação – Longo Curso e Cabotagem | 27 |
| | ▪ Movimento Físico do Porto de Santos – Mensal | |
| | - Quadro de 2005 | 28 |
| | - Quadro de 2004 | 29 |

| | | |
|-------------|--|--|
| VII | POR NAVIOS <ul style="list-style-type: none"> ▪ Quantidade de Navios Atracados por Natureza da Carga 30 ▪ Gráfico: Quantidade Navios Atracados no Porto Organizado 31 ▪ Toneladas Médias Movimentadas Por Navio e Navegação no Porto Organizado – 2001 a 2005 32 | |
| VIII | COMPARATIVOS COM DADOS FINANCEIROS <ul style="list-style-type: none"> ▪ Movimento Físico e Receita Tarifária Bruta - 2001 a 2005 33 ▪ Receita Tarifária Bruta por tonelada movimentada 34 | |
| IX | EVOLUÇÃO DO COMÉRCIO EXTERIOR BRASILEIRO <ul style="list-style-type: none"> ▪ Evolução do Comércio Exterior Brasileiro – 1996 a 2005 35 ▪ Gráfico 36 ▪ Principais Participações dos Portos Brasil.– Balança Comercial <ul style="list-style-type: none"> - Valores FOB – US\$ 37 - Quantidade em toneladas 38 IMPORTAÇÕES <ul style="list-style-type: none"> ▪ Principais Participações dos Portos Brasileiros em US\$ 39 ▪ Importações pelo Porto de Santos – Principais Países em US\$ 40 ▪ Principais Participações dos Portos Brasileiros em t 41 ▪ Importações pelo Porto de Santos – Principais Países em t 42 EXPORTAÇÕES <ul style="list-style-type: none"> ▪ Principais Participações dos Portos Brasileiros em US\$ 43 ▪ Exportações pelo Porto de Santos – Principais Países em US\$ 44 ▪ Principais Participações dos Portos Brasileiros em t 45 ▪ Exportações pelo Porto de Santos – Principais Países em t 46 | |



COMPANHIA DOCAS DO ESTADO DE SÃO PAULO – CODESP
AUTORIDADE PORTUÁRIA DE SANTOS

BLOCO I RESUMO DOS DADOS

MESES DE MELHORES MOVIMENTAÇÕES (TOTAL DO PORTO)

TONELADAS

| Classificação | Mês | Toneladas |
|---------------|--------|-----------|
| 1º | Mai/05 | 6.928.361 |
| 2º | Ago/04 | 6.355.208 |
| 3º | Mai/04 | 6.351.975 |
| 4º | Jul/04 | 6.308.578 |
| 5º | Mar/04 | 6.167.602 |
| 6º | Set/04 | 6.100.288 |
| 7º | Jul/03 | 6.079.556 |
| 8º | Out/04 | 6.007.795 |
| 9º | Mar/05 | 5.792.804 |
| 10º | Abr/05 | 5.789.368 |
| 11º | Jun/04 | 5.782.370 |
| 12º | Jun/03 | 5.723.984 |

CONTÊINERES

| Classificação | Mês | Unidades |
|---------------|--------|----------|
| 1º | Mai/05 | 131.089 |
| 2º | Mar/05 | 124.535 |
| 3º | Out/04 | 124.116 |
| 4º | Jul/04 | 117.400 |
| 5º | Mai/04 | 115.740 |
| 6º | Abr/05 | 114.894 |
| 7º | Set/04 | 113.541 |
| 8º | Jun/04 | 109.923 |
| 9º | Nov/04 | 105.969 |
| 10º | Abr/04 | 104.051 |
| 11º | Fev/05 | 100.828 |
| 12º | Ago/04 | 100.794 |

RESUMO DAS MOVIMENTAÇÕES MENSAIS DO PORTO DE SANTOS

em t

| MESES | 2001 | 2002 | 2003 | 2004 | 2005 |
|--------------|-------------------|-------------------|-------------------|-------------------|-------------------|
| JAN | 3.318.051 | 3.389.629 | 3.613.542 | 4.736.872 | 4.841.265 |
| FEV | 3.232.117 | 2.738.809 | 3.656.352 | 4.325.684 | 5.071.082 |
| MAR | 3.510.464 | 4.102.839 | 4.631.212 | 6.167.602 | 5.792.804 |
| ABR | 4.134.974 | 3.990.042 | 4.719.997 | 5.378.562 | 5.789.368 |
| MAI | 4.089.212 | 4.693.535 | 5.143.484 | 6.351.975 | 6.928.361 |
| JUN | 4.135.012 | 4.822.222 | 5.723.984 | 5.782.370 | |
| JUL | 4.785.795 | 5.408.280 | 6.079.556 | 6.308.578 | |
| AGO | 5.060.928 | 5.520.539 | 5.482.065 | 6.355.208 | |
| SET | 4.270.163 | 4.943.878 | 5.405.115 | 6.100.288 | |
| OUT | 4.428.304 | 5.213.785 | 5.413.029 | 6.007.795 | |
| NOV | 3.699.446 | 4.602.869 | 5.338.276 | 5.125.840 | |
| DEZ | 3.497.127 | 4.047.841 | 4.870.461 | 4.968.979 | |
| TOTAL | 48.161.593 | 53.474.268 | 60.077.073 | 67.609.753 | 28.422.880 |

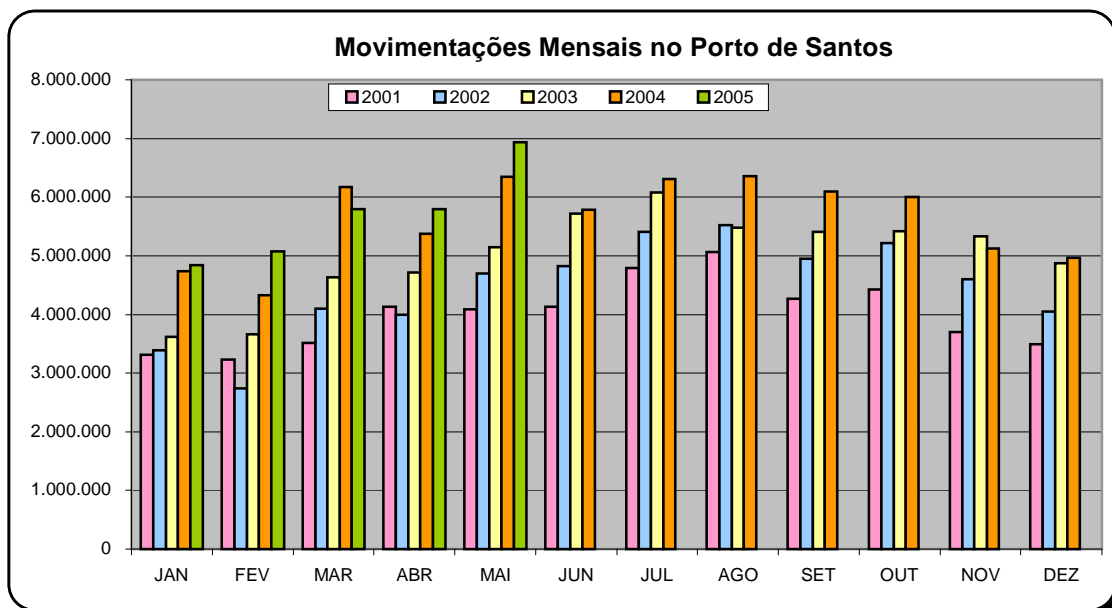

Comparativos do Movimento Físico

MAI / 05

| LOCAL | PREVISTO | REALIZADO | VARIÇÃO | |
|--------------|-----------|-----------|-----------|---------|
| | | | TOTAL | % |
| CAIS PÚBLICO | 3.517.922 | 3.403.953 | (113.969) | (3,24) |
| T.U.PRIVADO | 2.673.581 | 2.864.435 | 190.854 | 7,14 |
| T.PRIVATIVOS | 956.686 | 659.973 | (296.713) | (31,01) |
| SOMA | 7.148.189 | 6.928.361 | (219.828) | (3,08) |

| LOCAL | REALIZADO | | VARIÇÃO | |
|--------------|-----------|-----------|-----------|---------|
| | MAI / 04 | MAI / 05 | TOTAL | % |
| CAIS PÚBLICO | 3.088.990 | 3.403.953 | 314.963 | 10,20 |
| T.U.PRIVADO | 2.362.420 | 2.864.435 | 502.015 | 21,25 |
| T.PRIVATIVOS | 900.565 | 659.973 | (240.592) | (26,72) |
| SOMA | 6.351.975 | 6.928.361 | 576.386 | 9,07 |

| LOCAL | REALIZADO | | VARIÇÃO | |
|--------------|-----------|-----------|-----------|-------|
| | ABR / 05 | MAI / 05 | TOTAL | % |
| CAIS PÚBLICO | 2.665.090 | 3.403.953 | 738.863 | 27,72 |
| T.U.PRIVADO | 2.685.646 | 2.864.435 | 178.789 | 6,66 |
| T.PRIVATIVOS | 438.632 | 659.973 | 221.341 | 50,46 |
| SOMA | 5.789.368 | 6.928.361 | 1.138.993 | 19,67 |

ACUMULADO

| LOCAL | PREVISTO | REALIZADO | VARIÇÃO | |
|--------------|------------|------------|-------------|---------|
| | | | TOTAL | % |
| CAIS PÚBLICO | 15.491.268 | 13.549.811 | (1.941.457) | (12,53) |
| T.U.PRIVADO | 10.617.589 | 11.630.165 | 1.012.576 | 9,54 |
| T.PRIVATIVOS | 4.261.057 | 3.242.904 | (1.018.153) | (23,89) |
| SOMA | 30.369.914 | 28.422.880 | (1.947.034) | (6,41) |

| LOCAL | REALIZADO | | VARIÇÃO | |
|--------------|------------|------------|-----------|---------|
| | 2.004 | 2.005 | TOTAL | % |
| CAIS PÚBLICO | 13.556.281 | 13.549.811 | (6.470) | (0,05) |
| T.U.PRIVADO | 9.381.876 | 11.630.165 | 2.248.289 | 23,96 |
| T.PRIVATIVOS | 4.022.538 | 3.242.904 | (779.634) | (19,38) |
| SOMA | 26.960.695 | 28.422.880 | 1.462.185 | 5,42 |

COMPARATIVO DOS ÚLTIMOS 12 MESES

| LOCAL | JUN / 03 | JUN / 04 | VARIÇÃO | |
|--------------|------------|------------|-------------|---------|
| | A | A | TOTAL | % |
| | MAI / 04 | MAI / 05 | | |
| CAIS PÚBLICO | 34.057.711 | 34.290.427 | 232.716 | 0,68 |
| T.U.PRIVADO | 21.100.659 | 25.770.509 | 4.669.850 | 22,13 |
| T.PRIVATIVOS | 10.114.811 | 9.011.002 | (1.103.809) | (10,91) |
| SOMA | 65.273.181 | 69.071.938 | 3.798.757 | 5,82 |

MOVIMENTO DE CONTÊINERES

MAI / 05

| Pés | No Porto Organizado | | | | | | Fora do Porto | Total do Porto de Santos |
|-------------|---------------------|---------------|---------------|---------------|---------------|----------------|---------------|--------------------------|
| | Tecon | Terminal 37 | Terminal 35 | Tecondi | Cais Público | Soma | Organizado | |
| 20 | 29.380 | 10.481 | 7.036 | 6.002 | 8.236 | 61.135 | | 61.135 |
| 40 | 32.162 | 13.649 | 9.827 | 7.370 | 6.946 | 69.954 | | 69.954 |
| soma | 61.542 | 24.130 | 16.863 | 13.372 | 15.182 | 131.089 | 0 | 131.089 |
| TEU | 93.704 | 37.779 | 26.690 | 20.742 | 22.128 | 201.043 | 0 | 201.043 |

MAI / 04

| Pés | No Porto Organizado | | | | | | Fora do Porto | Total do Porto de Santos |
|-------------|---------------------|---------------|---------------|---------------|--------------|----------------|---------------|--------------------------|
| | Tecon | Terminal 37 | Terminal 35 | Tecondi | Cais Público | Soma | Organizado | |
| 20 | 25.799 | 10.545 | 5.840 | 5.321 | 4.036 | 51.541 | 3.254 | 54.795 |
| 40 | 25.259 | 14.275 | 9.271 | 5.486 | 2.849 | 57.140 | 3.805 | 60.945 |
| soma | 51.058 | 24.820 | 15.111 | 10.807 | 6.885 | 108.681 | 7.059 | 115.740 |
| TEU | 76.317 | 39.095 | 24.382 | 16.293 | 9.734 | 165.821 | 10.864 | 176.685 |

ACUMULADO ATÉ MAI / 05

| Pés | No Porto Organizado | | | | | | Fora do Porto | Total do Porto de Santos |
|-------------|---------------------|----------------|----------------|---------------|---------------|----------------|---------------|--------------------------|
| | Tecon | Terminal 37 | Terminal 35 | Tecondi | Cais Público | Soma | Organizado | |
| 20 | 125.889 | 49.929 | 30.850 | 30.315 | 29.611 | 266.594 | 10.873 | 277.467 |
| 40 | 128.775 | 59.913 | 38.395 | 32.541 | 24.087 | 283.711 | 10.234 | 293.945 |
| soma | 254.664 | 109.842 | 69.245 | 62.856 | 53.698 | 550.305 | 10.234 | 571.412 |
| TEU | 383.439 | 169.755 | 107.640 | 95.397 | 77.785 | 834.016 | 31.341 | 865.357 |

ACUMULADO ATÉ MAI / 04

| Pés | No Porto Organizado | | | | | | Fora do Porto | Total do Porto de Santos |
|-------------|---------------------|----------------|---------------|---------------|---------------|----------------|---------------|--------------------------|
| | Tecon | Terminal 37 | Terminal 35 | Tecondi | Cais Público | Soma | Organizado | |
| 20 | 105.693 | 41.344 | 23.918 | 31.122 | 21.562 | 223.639 | 18.008 | 241.647 |
| 40 | 88.743 | 56.629 | 32.143 | 30.984 | 13.530 | 222.029 | 17.310 | 239.339 |
| soma | 194.436 | 97.973 | 56.061 | 62.106 | 35.092 | 445.668 | 35.318 | 480.986 |
| TEU | 283.179 | 154.602 | 88.204 | 93.090 | 48.622 | 667.697 | 52.628 | 720.325 |

MOVIMENTO DE NAVIOS

| | MAI / 05 | | Acumulado até MAI / 05 | |
|--------------------------|------------|------------|------------------------|--------------|
| | Chegadas | Atracações | Chegadas | Atracações |
| Cais Público | 220 | 213 | 964 | 958 |
| Terminais de Uso Privado | 229 | 235 | 1.024 | 1.025 |
| Terminais Privativos | 34 | 34 | 207 | 210 |
| Total | 483 | 482 | 2.195 | 2.193 |

Comparativo do Movimento de Mercadorias, por Corrente e Natureza da Carga

2004 - 2005

em toneladas

| | IMPORTAÇÃO | | | | EXPORTAÇÃO | | | | TOTAL | | | |
|-------------------|-----------------|-----------------|-----------|---------|-----------------|-----------------|-----------|---------|-----------------|-----------------|------------|-----------|
| | JAN/04 a MAI/04 | JAN/05 a MAI/05 | diferença | % | JAN/04 a MAI/04 | JAN/05 a MAI/05 | diferença | % | JAN/04 a MAI/04 | JAN/05 a MAI/05 | diferença | % |
| | Carga Geral | 3.227.088 | 3.637.465 | 410.377 | 12,72 | 6.595.334 | 7.495.945 | 900.611 | 13,66 | 9.822.422 | 11.133.410 | 1.310.988 |
| Sólidos a Granel | 3.864.002 | 3.435.770 | (428.232) | (11,08) | 7.472.317 | 8.474.395 | 1.002.078 | 13,41 | 11.336.319 | 11.910.165 | 573.846 | 5,06 |
| Líquidos a Granel | 1.676.349 | 1.425.416 | (250.933) | (14,97) | 4.125.605 | 3.953.889 | (171.716) | (4,16) | 5.801.954 | 5.379.305 | (422.649) | (7,28) |
| TOTAL | 8.767.439 | 8.498.651 | (268.788) | (3,07) | 18.193.256 | 19.924.229 | 1.730.973 | 9,51 | 26.960.695 | 28.422.880 | 1.462.185 | 5,42 |

em toneladas

| | IMPORTAÇÃO | | | | EXPORTAÇÃO | | | | TOTAL | | | |
|-------------------|-------------|-----------|-----------|---------|------------|-----------|-----------|--------|-----------|-----------|-----------|---------|
| | MAI/04 | MAI/05 | diferença | % | MAI/04 | MAI/05 | diferença | % | MAI/04 | MAI/05 | diferença | % |
| | Carga Geral | 768.638 | 816.965 | 48.327 | 6,29 | 1.544.092 | 1.630.084 | 85.992 | 5,57 | 2.312.730 | 2.447.049 | 134.319 |
| Sólidos a Granel | 1.017.465 | 768.573 | (248.892) | (24,46) | 1.836.841 | 2.593.620 | 756.779 | 41,20 | 2.854.306 | 3.362.193 | 507.887 | 17,79 |
| Líquidos a Granel | 382.589 | 254.458 | (128.131) | (33,49) | 802.350 | 864.661 | 62.311 | 7,77 | 1.184.939 | 1.119.119 | (65.820) | (5,55) |
| TOTAL | 2.168.692 | 1.839.996 | (328.696) | (15,16) | 4.183.283 | 5.088.365 | 905.082 | 21,64 | 6.351.975 | 6.928.361 | 576.386 | 9,07 |

Comparativo do Movimento Acumulado de Mercadorias, por corrente e natureza da carga

JAN / 04 A MAI / 04 E JAN / 05 A MAI / 05

IMPORTAÇÃO

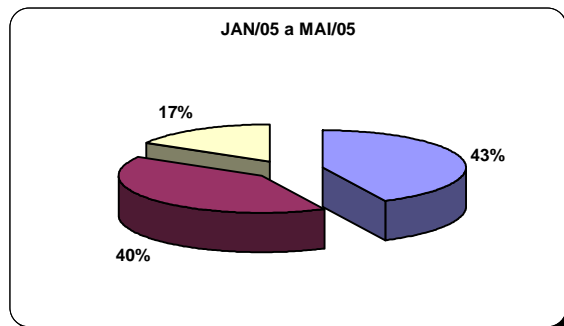
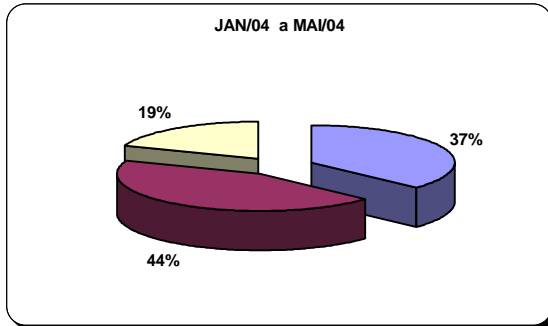

EXPORTAÇÃO

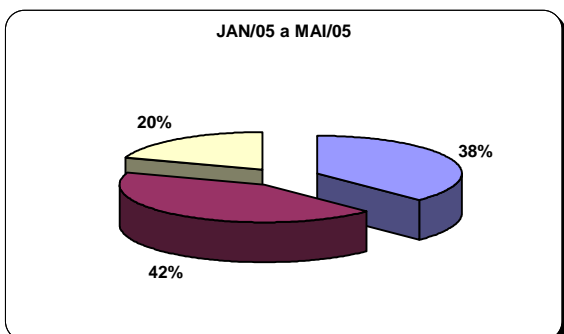
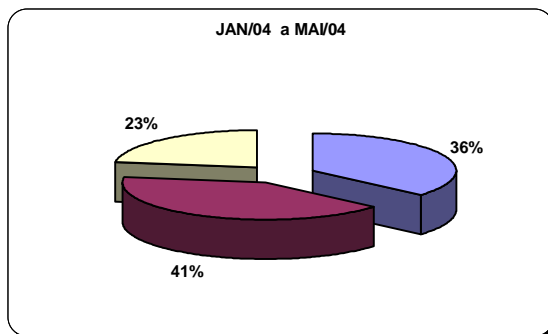

TOTAL

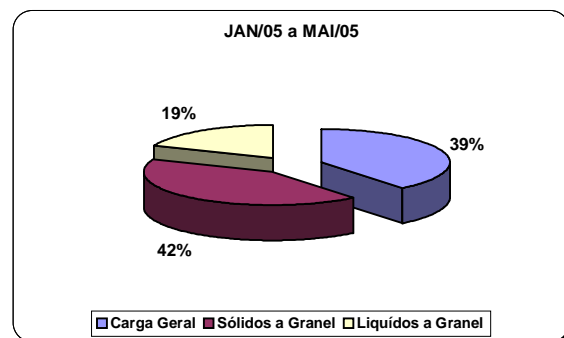
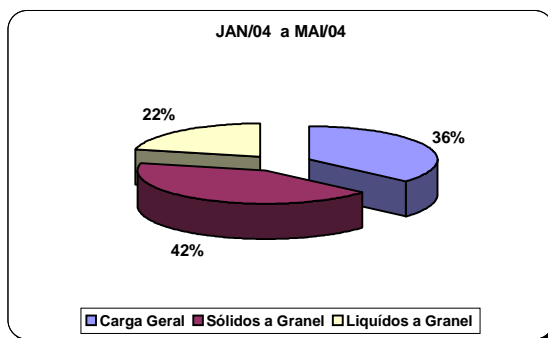

Comparativo do Movimento Acumulado de Mercadorias, por Corrente e Natureza da Carga

Últimos 12 meses

em tonelada

| | IMPORTAÇÃO | | | EXPORTAÇÃO | | | TOTAL | | | | | |
|--------------------------|-----------------|-----------------|-------------|------------|-----------------|-----------------|-----------|--------|-----------------|-----------------|-----------|--------|
| | Jun/03 a Mai/04 | Jun/04 a Mai/05 | diferença | % | Jun/03 a Mai/04 | Jun/04 a Mai/05 | diferença | % | Jun/03 a Mai/04 | Jun/04 a Mai/05 | diferença | % |
| Carga Geral | 7.743.595 | 8.555.774 | 812.179 | 10,49 | 15.815.906 | 18.949.000 | 3.133.094 | 19,81 | 23.559.501 | 27.504.774 | 3.945.273 | 16,71 |
| Sólidos a Granel | 10.130.046 | 8.987.846 | (1.142.200) | (11,28) | 17.784.065 | 19.484.592 | 1.700.527 | 9,56 | 27.914.111 | 28.472.438 | 558.327 | 2,00 |
| Líquidos a Granel | 3.725.689 | 3.987.517 | 261.828 | 7,03 | 10.073.880 | 9.107.209 | (966.671) | (9,60) | 13.799.569 | 13.094.726 | (704.843) | (5,11) |
| TOTAL | 21.599.330 | 21.531.137 | (68.193) | (0,32) | 43.673.851 | 47.540.801 | 3.866.950 | 8,85 | 65.273.181 | 69.071.938 | 3.798.757 | 5,82 |

Comparativo do Movimento Acumulado de Mercadorias, por Corrente e Natureza da Carga

JUN / 03 A MAI / 04 E JUN / 04 A MAI / 05

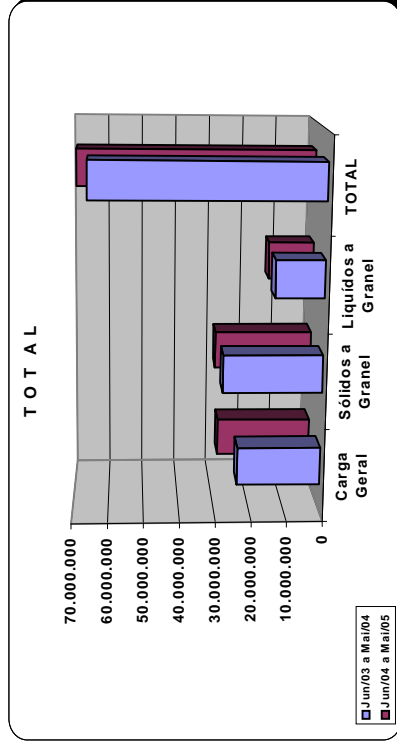
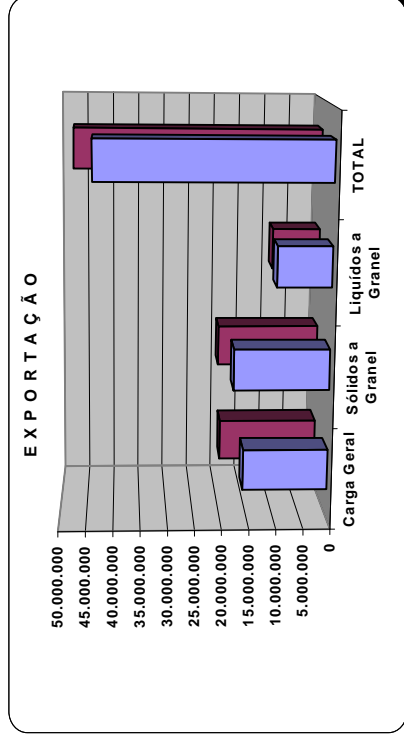
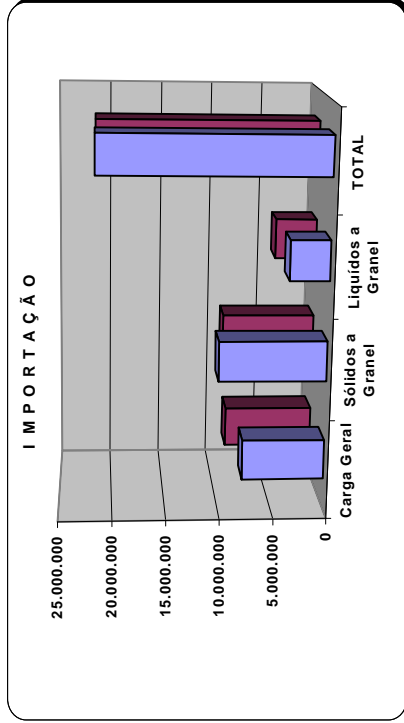

**COMPANHIA DOCAS DO ESTADO DE SÃO PAULO – CODESP
AUTORIDADE PORTUÁRIA DE SANTOS**

COMPARATIVO DO MOVIMENTO DE MERCADORIAS EM MAIO

| ESPECIFICAÇÃO | TOTAL GERAL | | | | TERMINAIS DE USO PRIVADO | | | | TERMINAIS PRIVATIVOS | | | | CAIS PÚBLICO | | | |
|----------------------------|-------------|-----------|-----------|---------|--------------------------|-----------|---------|-------|----------------------|---------|-----------|---------|--------------|-----------|----------|--------|
| | 2004 | 2005 | DIF | % | 2004 | 2005 | DIF | % | 2004 | 2005 | DIF | % | 2004 | 2005 | DIF | % |
| | | | | | | | | | | | | | | | | |
| Carga Geral | 1.864.910 | 2.080.838 | 215.928 | 11,58 | 1.661.721 | 2.024.505 | 362.784 | 21,83 | 109.911 | | (109.911) | - | 93.278 | 56.333 | (36.945) | (39,6) |
| Conteinerizada | 447.820 | 366.211 | (81.609) | (18,22) | 5.212 | 8.290 | 3.078 | 59,06 | 142.118 | 101.450 | (40.668) | (28,62) | 300.490 | 256.471 | (44.019) | (14,6) |
| Solta | 2.312.730 | 2.447.049 | 134.319 | 5,81 | 1.666.933 | 2.032.795 | 365.862 | 21,95 | 252.029 | 101.450 | (150.579) | (69,75) | 393.768 | 312.804 | (80.964) | (20,5) |
| Soma | 648.063 | 1.116.990 | 468.927 | 72,36 | 294.728 | 381.500 | 86.772 | 29,44 | | | | | 353.335 | 735.490 | 382.155 | 108,1 |
| Açúcar | 216.394 | 247.787 | 31.393 | 14,51 | | | | | 81.850 | 94.083 | 12.233 | 14,95 | 134.544 | 153.704 | 19.160 | 14,24 |
| Aduco | | | | | | | | | | | | | | | | |
| Barrilha | | 26.101 | 26.101 | - | | | | | | | | | 0 | 26.101 | 26.101 | - |
| Carvão | 329.048 | 266.044 | (63.004) | (19,15) | | | | | 329.048 | 266.044 | (63.004) | (19,15) | 0 | 0 | - | - |
| Enxofre | 168.100 | 132.346 | (35.754) | (21,27) | | | | | 107.309 | 69.068 | (38.241) | (35,64) | 60.791 | 63.278 | 2.487 | 4,09 |
| Minério | | | | | | | | | | | | | 0 | 0 | - | - |
| a Granel | | | | | | | | | | | | | 0 | 0 | - | - |
| Polpa Cítrica Peletizada | 766.461 | 1.063.731 | 297.270 | 38,78 | 313.541 | 320.598 | 7.057 | 2,25 | | | | | 452.920 | 743.133 | 290.213 | 64,08 |
| Soja em Grãos | 412.660 | 356.482 | (56.178) | (13,61) | 87.218 | 129.542 | 42.324 | 48,53 | | | | | 325.442 | 226.940 | (98.502) | (30,2) |
| Soja Peletizada | 102.156 | 6.034 | (96.122) | (94,09) | | | | | | | | | 102.156 | 6.034 | (96.122) | (94,0) |
| Sal | 186.210 | 146.678 | (39.532) | (21,23) | | | | | | | | | 186.210 | 146.678 | (39.532) | (21,2) |
| Trigo | 25.214 | | (25.214) | - | | | | | | | | | 25.214 | 0 | (25.214) | - |
| Outros | 2.854.306 | 3.362.193 | 507.887 | 17,79 | 695.487 | 831.640 | 136.153 | 19,58 | 518.207 | 429.195 | (89.012) | (17,18) | 1.640.612 | 2.101.358 | 460.746 | 28,08 |
| Soma | 5.820 | 4.860 | (960) | (16,49) | | | | | | | | | 5.820 | 4.860 | (960) | (16,4) |
| Líquidos a Granel | 98.212 | 118.020 | 19.808 | 20,17 | | | | | | | | | 98.212 | 118.020 | 19.808 | 20,17 |
| Consumo de Bordo | 19.478 | 30.926 | 11.448 | 58,77 | | | | | | | | | 19.478 | 30.926 | 11.448 | 58,77 |
| Óleo Combustível | 85.695 | 105.839 | 20.144 | 23,51 | | | | | | | | | 85.695 | 105.839 | 20.144 | 23,51 |
| Ácido Fosfórico | 19.224 | 18.644 | (580) | (3,02) | | | | | | | | | 19.224 | 18.644 | (580) | (3,02) |
| Alcool | 8.405 | 2.985 | (5.420) | (64,49) | | | | | | | | | 8.405 | 2.985 | (5.420) | (64,4) |
| Coperaf | 12.935 | 9.386 | (3.549) | (27,44) | | | | | | | | | 12.935 | 9.386 | (3.549) | (27,4) |
| Estireno | 34.955 | 70.327 | 35.372 | 101,19 | | | | | | | | | 34.955 | 70.327 | 35.372 | 101,1 |
| Gás Liquefeito de Petróleo | 57.216 | 8.102 | (49.114) | (85,84) | | | | | | | | | 57.216 | 8.102 | (49.114) | (85,8) |
| Gasolina | 273.007 | 253.650 | (19.357) | (7,09) | | | | | | | | | 273.007 | 253.650 | (19.357) | (7,09) |
| a Granel | 134.163 | 168.305 | 34.142 | 25,45 | | | | | | | | | 134.163 | 168.305 | 34.142 | 25,45 |
| Nafta | 73.680 | 78.288 | 4.608 | 6,25 | | | | | | | | | 73.680 | 78.288 | 4.608 | 6,25 |
| Óleo Combustível | 113.760 | 105.817 | (7.943) | (6,98) | | | | | 42.414 | 42.414 | 0 | 0 | 42.414 | 42.414 | 0 | 0 |
| Óleo de Origem Vegetal | 21.232 | 5.038 | (16.194) | (76,27) | | | | | 44.022 | 44.022 | 0 | 0 | 44.022 | 44.022 | 0 | 0 |
| Óleo Diesel e Gasóleo | 227.157 | 117.861 | (109.296) | (48,11) | | | | | 42.892 | 42.892 | 0 | 0 | 42.892 | 42.892 | 0 | 0 |
| Petróleo | 1.184.939 | 1.119.119 | (65.820) | (5,55) | | | | | 86.747 | 86.747 | 0 | 0 | 86.747 | 86.747 | 0 | 0 |
| Soda Cáustica | 6.351.975 | 6.928.361 | 576.386 | 9,07 | 2.362.420 | 2.864.435 | 502.015 | 21,25 | 900.565 | 659.973 | (240.592) | (26,72) | 3.088.990 | 3.403.953 | 314.963 | 10,20 |
| Sucos Cítricos | | | | | | | | | | | | | | | | |
| Xilenos | | | | | | | | | | | | | | | | |
| Outros | | | | | | | | | | | | | | | | |
| Soma | | | | | | | | | | | | | | | | |
| TOTAL GERAL | 6.351.975 | 6.928.361 | 576.386 | 9,07 | 2.362.420 | 2.864.435 | 502.015 | 21,25 | 900.565 | 659.973 | (240.592) | (26,72) | 3.088.990 | 3.403.953 | 314.963 | 10,20 |

sueno-3 c:\destaques\mensal e acumulado\2004\com p-mes-03-04.xls

**COMPANHIA DOCAS DO ESTADO DE SÃO PAULO – CODESP
AUTORIDADE PORTUÁRIA DE SANTOS**

COMPARATIVO DO MOVIMENTO DE MERCADORIAS ATÉ MAIO

| ESPECIFICAÇÃO | TOTAL GERAL | | | TERMINAIS DE USO PRIVADO | | | TERMINAIS PRIVATIVOS | | | CAIS PÚBLICO | | | | | | |
|-------------------------------------|-------------|------------|-----------|--------------------------|-----------|------------|----------------------|--------|-----------|--------------|-----------|---------|------------|------------|-----------|---------|
| | 2004 | 2005 | DIF | % | 2004 | 2005 | DIF | % | 2004 | 2005 | DIF | % | | | | |
| | | | | | | | | | | | | | | | | |
| Carga Geral | 7.723.269 | 9.198.034 | 1.474.765 | 19,10 | 6.660.116 | 8.664.018 | 2.003.902 | 30,09 | 576.889 | 311.852 | (265.037) | (45,94) | 486.264 | 222.164 | (264.100) | (54,31) |
| Solta | 2.099.153 | 1.935.376 | (163.777) | (7,80) | 5.827 | 40.165 | 34.338 | 589,29 | 677.130 | 430.796 | (246.334) | (36,38) | 1.416.196 | 1.464.415 | 48.219 | 3,40 |
| Soma | 9.822.422 | 11.133.410 | 1.310.988 | 13,35 | 6.665.943 | 8.704.183 | 2.038.240 | 30,58 | 1.254.019 | 742.648 | (511.371) | (40,78) | 1.902.460 | 1.686.579 | (215.881) | (11,35) |
| Açúcar | 2.134.941 | 3.599.413 | 1.464.472 | 68,60 | 741.373 | 1.009.871 | 268.498 | 36,22 | - | - | - | - | 1.393.568 | 2.589.542 | 1.195.974 | 85,82 |
| Aduano | 1.026.296 | 878.990 | (147.306) | (14,35) | - | - | - | - | 360.070 | 293.564 | (66.506) | (18,47) | 666.226 | 585.426 | (80.800) | (12,13) |
| Barrilha | 26.101 | 26.101 | - | - | - | - | - | - | - | 0 | - | - | 26.101 | 26.101 | - | - |
| Carvão | 1.260.872 | 1.176.244 | (84.628) | (6,71) | - | - | - | - | 1.260.872 | 1.176.244 | (84.628) | (6,71) | 0 | 0 | - | - |
| Enxofre | 693.113 | 527.381 | (165.732) | (23,91) | - | - | - | - | 431.037 | 339.191 | (91.846) | (21,31) | 262.076 | 188.190 | (73.886) | (28,19) |
| Minério a Granel | 43.010 | 43.578 | 568 | 1,32 | - | - | - | - | 43.010 | 43.578 | 568 | 1,32 | 0 | 0 | - | - |
| Polpa Cítrica Paletizada | 150.214 | 157.209 | 6.995 | 4,66 | - | - | - | - | 87.957 | 17.766 | (70.191) | (79,80) | 62.257 | 139.443 | - | - |
| Soja em Grãos | 3.521.609 | 3.327.121 | (194.488) | (5,52) | 1.553.603 | 1.423.147 | (130.456) | (8,40) | 15.609 | 61.969 | 46.360 | 297,01 | 1.952.397 | 1.842.005 | (110.392) | (5,65) |
| Soja Paletizada | 1.484.998 | 1.201.289 | (283.709) | (19,11) | 420.957 | 492.964 | 72.007 | 17,11 | 3.205 | 7 | (3.198) | (99,78) | 1.060.836 | 708.318 | (352.518) | (33,23) |
| Sal | 331.278 | 312.551 | (18.727) | (5,65) | - | - | - | - | - | - | - | - | 331.278 | 312.551 | (18.727) | (5,65) |
| Trigo | 516.520 | 586.769 | 70.249 | 13,60 | - | - | - | - | - | - | - | - | 516.520 | 586.769 | 70.249 | 13,60 |
| Outros | 173.468 | 73.519 | (99.949) | (57,62) | - | - | - | - | - | - | - | - | 173.468 | 73.519 | (99.949) | (57,62) |
| Soma | 11.336.319 | 11.910.165 | 573.846 | 5,06 | 2.715.933 | 2.925.982 | 210.049 | 7,73 | 2.201.760 | 1.932.319 | (269.441) | (12,24) | 6.418.626 | 7.051.864 | 633.238 | 9,87 |
| Consumo Óleo Diesel de Bordo | 27.897 | 24.911 | (2.986) | (10,70) | - | - | - | - | - | - | - | - | 27.897 | 24.911 | (2.986) | (10,70) |
| Óleo Combustível | 515.758 | 543.071 | 27.313 | 5,30 | - | - | - | - | - | - | - | - | 515.758 | 543.071 | 27.313 | 5,30 |
| Ácido Fosfórico | 98.286 | 138.330 | 40.044 | 40,74 | - | - | - | - | - | - | - | - | 98.286 | 138.330 | 40.044 | 40,74 |
| Alcool | 330.039 | 392.065 | 62.026 | 18,79 | - | - | - | - | - | - | - | - | 330.039 | 392.065 | 62.026 | 18,79 |
| Amônia | 19.224 | 106.141 | 86.917 | 452,13 | - | - | - | - | - | - | - | - | 19.224 | 106.141 | 86.917 | 452,13 |
| Coperaf | 8.405 | 26.973 | 18.568 | 220,92 | - | - | - | - | - | - | - | - | 8.405 | 26.973 | 18.568 | 220,92 |
| Estireno | 12.935 | 26.133 | 13.198 | 102,03 | - | - | - | - | - | - | - | - | 12.935 | 26.133 | 13.198 | 102,03 |
| Gás Liquefeito de Petróleo | 132.793 | 111.592 | (21.201) | (15,97) | - | - | - | - | - | - | - | - | 132.793 | 111.592 | (21.201) | (15,97) |
| Gasolina | 302.818 | 313.491 | 10.673 | 3,52 | - | - | - | - | - | - | - | - | 302.818 | 313.491 | 10.673 | 3,52 |
| Nafta | 57.216 | 18.536 | (38.680) | (67,60) | - | - | - | - | - | - | - | - | 57.216 | 18.536 | (38.680) | (67,60) |
| Óleo Combustível | 1.768.270 | 1.177.992 | (590.278) | (33,38) | - | - | - | - | - | - | - | - | 1.768.270 | 1.177.992 | (590.278) | (33,38) |
| Óleo de Origem Vegetal | 636.151 | 762.572 | 126.421 | 19,87 | - | - | - | - | - | - | - | - | 636.151 | 762.572 | 126.421 | 19,87 |
| Óleo Diesel e Gasóleo | - | 310 | 310 | - | - | - | - | - | - | - | - | - | - | 310 | 310 | - |
| Petróleo | 377.413 | 406.615 | 29.202 | 7,74 | - | - | - | - | 153.093 | 153.093 | 153.093 | - | 377.413 | 253.522 | (123.891) | (32,83) |
| Soda Cáustica | 447.870 | 578.838 | 130.968 | 29,24 | - | - | - | - | 164.393 | 205.676 | 41.283 | 25,11 | 283.477 | 373.162 | 89.685 | 31,64 |
| Sucos Cítricos | 110.417 | 79.866 | (30.551) | (27,67) | - | - | - | - | 402.366 | 209.168 | (193.198) | (48,02) | 110.417 | 79.866 | (30.551) | (27,67) |
| Xileno | 956.462 | 613.322 | (343.140) | (35,88) | - | - | - | - | 566.759 | 567.937 | 1.178 | 0,21 | 554.096 | 404.154 | (149.942) | (27,06) |
| Outros | 5.801.954 | 5.379.305 | (422.649) | (7,28) | 0 | 0 | - | - | - | - | - | - | 5.235.195 | 4.811.368 | (423.827) | (8,10) |
| Soma | 26.960.695 | 28.422.880 | 1.462.185 | 5,42 | 9.381.876 | 11.630.165 | 2.248.289 | 23,96 | 4.022.538 | 3.242.904 | (779.634) | (19,38) | 13.556.281 | 13.549.811 | (6.470) | (0,05) |
| TOTAL GERAL | | | | | | | | | | | | | | | | |

sueno-3 c:\destaques\mensal e acumulado\2004\comp-mes-03-04.xls



COMPANHIA DOCAS DO ESTADO DE SÃO PAULO – CODESP
AUTORIDADE PORTUÁRIA DE SANTOS

BLOCO II POR NAVEGAÇÃO E NATUREZA DA CARGA

**COMPANHIA DOCAS DO ESTADO DE SÃO PAULO – CODESP
AUTORIDADE PORTUÁRIA DE SANTOS**

MOVIMENTO FÍSICO DO PORTO DE SANTOS - POR NAVEGAÇÃO E NATUREZA DA CARGA

| ANO | LONGO CURSO | | | | TOTAL (A) | | | | CABOTAGEM | | | |
|--------------|-------------|-----------|-------------|------------|-----------|-----------|-------------|------------|-----------|-----------|-------------|------------|
| | SÓLIDOS | LIQUIDOS | CARGA GERAL | TOTAL (A) | SÓLIDOS | LIQUIDOS | CARGA GERAL | TOTAL (B) | SÓLIDOS | LIQUIDOS | CARGA GERAL | TOTAL (B) |
| | Em t | Em t | Em t | Em t | Em t | Em t | Em t | Em t | Em t | Em t | Em t | Em t |
| 2001 | 20.068.222 | 6.847.956 | 13.968.236 | 40.884.414 | 2.180.224 | 4.290.117 | 806.838 | 7.277.179 | 2.180.224 | 4.290.117 | 806.838 | 7.277.179 |
| 2002 | 22.709.146 | 5.569.548 | 17.403.070 | 45.681.764 | 1.270.509 | 5.765.801 | 756.194 | 7.792.504 | 1.270.509 | 5.765.801 | 756.194 | 7.792.504 |
| 2003 | 25.309.878 | 5.495.926 | 19.537.491 | 50.343.295 | 989.357 | 7.480.265 | 1.264.156 | 9.733.778 | 989.357 | 7.480.265 | 1.264.156 | 9.733.778 |
| 2004 | 27.288.579 | 5.925.636 | 24.791.111 | 58.005.326 | 610.013 | 7.591.739 | 1.402.675 | 64.405.673 | 610.013 | 7.591.739 | 1.402.675 | 64.405.673 |
| - Até MAI | 11.057.231 | 2.246.357 | 9.251.434 | 22.555.022 | 279.088 | 3.555.597 | 570.988 | 4.405.673 | 279.088 | 3.555.597 | 570.988 | 4.405.673 |
| 2005 | 11.633.817 | 2.678.148 | 10.585.963 | 24.897.928 | 276.348 | 7.800.157 | 547.447 | 35.249.952 | 276.348 | 7.800.157 | 547.447 | 35.249.952 |
| - Até MAI | 5,2 | 19,2 | 14,4 | 10,4 | (1,0) | (24,0) | (4,1) | (20,0) | (1,0) | (24,0) | (4,1) | (20,0) |
| ?% 2005/2004 | | | | | | | | | | | | |

| ANO | TOTAL | | | | TOTAL (C) | | | |
|--------------|------------|------------|-------------|------------|-----------|-----------|-------------|------------|
| | SÓLIDOS | LIQUIDOS | CARGA GERAL | TOTAL (C) | SÓLIDOS | LIQUIDOS | CARGA GERAL | TOTAL (C) |
| | Em t | Em t | Em t | Em t | Em t | Em t | Em t | Em t |
| 2001 | 22.248.446 | 11.138.073 | 14.775.074 | 48.161.593 | 2.180.224 | 4.290.117 | 806.838 | 7.277.179 |
| 2002 | 23.979.655 | 11.335.349 | 18.159.264 | 53.474.268 | 1.270.509 | 5.765.801 | 756.194 | 7.792.504 |
| 2003 | 26.299.235 | 12.976.191 | 20.801.647 | 60.077.073 | 989.357 | 7.480.265 | 1.264.156 | 9.733.778 |
| 2004 | 27.898.592 | 13.517.375 | 26.193.786 | 67.609.753 | 610.013 | 7.591.739 | 1.402.675 | 64.405.673 |
| Até MAI | 11.336.319 | 5.801.954 | 9.822.422 | 26.960.695 | 279.088 | 3.555.597 | 570.988 | 4.405.673 |
| 2005 | 11.910.165 | 5.379.305 | 11.133.410 | 28.422.880 | 276.348 | 7.800.157 | 547.447 | 35.249.952 |
| Até MAI | 5,1 | (7,3) | 13,3 | 5,4 | (1,0) | (24,0) | (4,1) | (20,0) |
| ?% 2005/2004 | | | | | | | | |

ANÁLISE DA CARGA GERAL

| ANO | LONGO CURSO | | | | CABOTAGEM | | | | TOTAL | | | |
|--------------|-------------|------------|------------|------------|-----------|-----------|-----------|-----------|-----------|-----------|------------|------------|
| | SOLTA | CONTEINER | TOTAL (A) | TOTAL (A) | SOLTA | CONTEINER | TOTAL (B) | TOTAL (B) | SOLTA | CONTEINER | TOTAL | TOTAL |
| | Em t | Em t | Em t | Em t | Em t | Em t | Em t | Em t | Em t | Em t | Em t | Em t |
| 2001 | 3.314.063 | 10.654.173 | 13.968.236 | 40.884.414 | 680.841 | 680.841 | 1.361.682 | 1.361.682 | 3.440.060 | 3.440.060 | 6.880.120 | 6.880.120 |
| 2002 | 4.677.173 | 12.725.897 | 17.403.070 | 45.681.764 | 730.289 | 730.289 | 1.460.578 | 1.460.578 | 4.703.078 | 4.703.078 | 9.406.156 | 9.406.156 |
| 2003 | 4.010.002 | 15.527.489 | 19.537.491 | 50.343.295 | 1.255.491 | 1.255.491 | 2.510.982 | 2.510.982 | 4.018.667 | 4.018.667 | 8.037.334 | 8.037.334 |
| 2004 | 5.863.969 | 18.927.142 | 24.791.111 | 58.005.326 | 1.288.514 | 1.288.514 | 2.577.028 | 2.577.028 | 5.978.130 | 5.978.130 | 11.956.256 | 11.956.256 |
| Até MAI | 2.080.404 | 7.171.030 | 9.251.434 | 22.555.022 | 552.239 | 552.239 | 1.104.478 | 1.104.478 | 2.099.153 | 2.099.153 | 4.198.326 | 4.198.326 |
| 2005 | 1.929.256 | 8.656.707 | 10.585.963 | 24.897.928 | 541.327 | 541.327 | 1.082.654 | 1.082.654 | 1.935.376 | 1.935.376 | 3.868.030 | 3.868.030 |
| Até MAI | (7,3) | 20,7 | 14,4 | (67,4) | (2,0) | (2,0) | (4,1) | (4,1) | (7,8) | (7,8) | (19,1) | (19,1) |
| ?% 2005/2004 | | | | | | | | | | | | |

G-Caten\ Movimento Físico\ Por Navegação - 20/06/05

MOVIMENTO FÍSICO DO PORTO DE SANTOS - POR NAVEGAÇÃO E NATUREZA DA CARGA

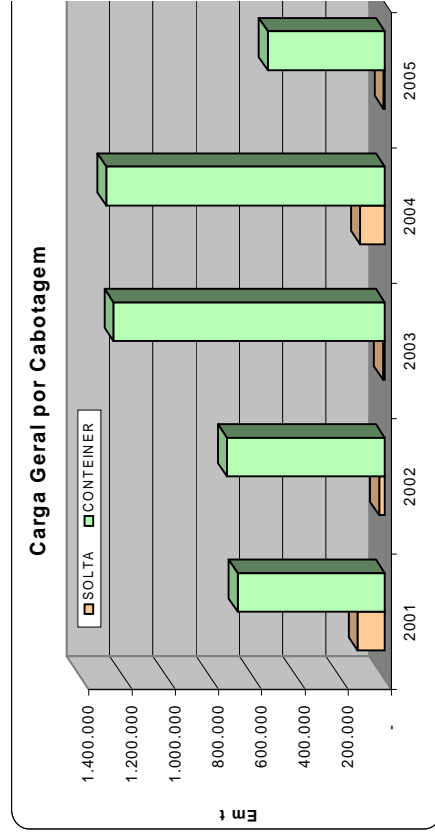
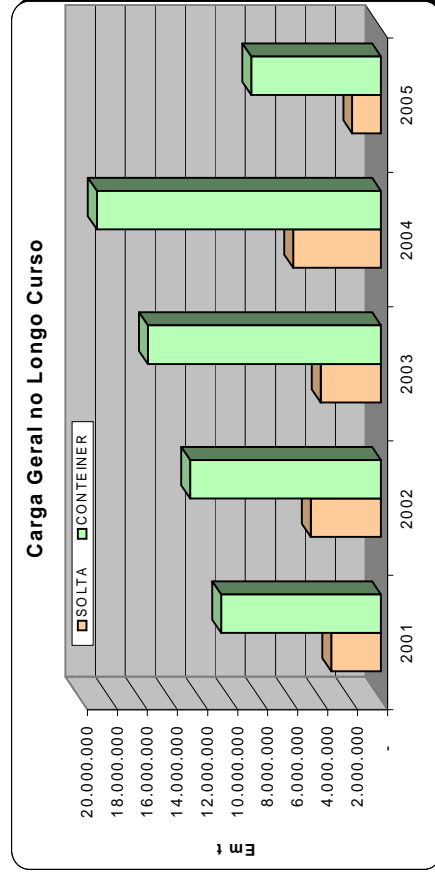
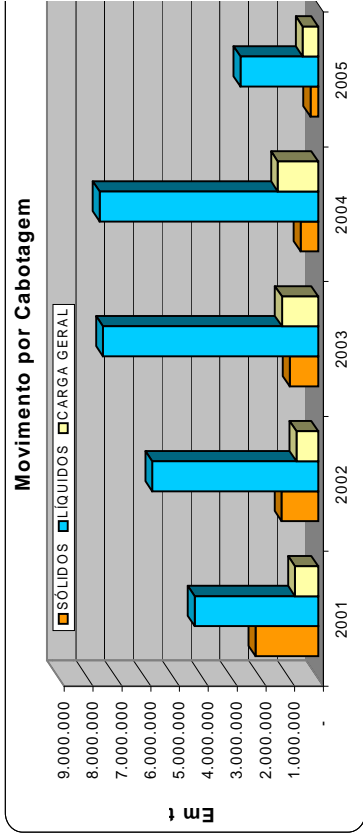
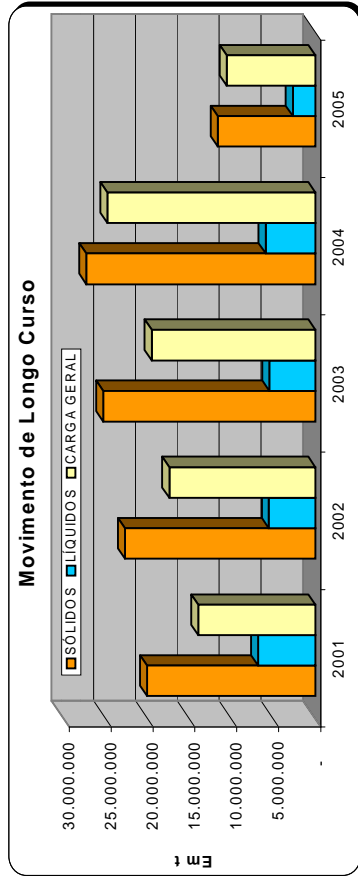



COMPANHIA DOCAS DO ESTADO DE SÃO PAULO – CODESP
AUTORIDADE PORTUÁRIA DE SANTOS

BLOCO III POR NATUREZA E TIPO DE CARGA

MOVIMENTO FÍSICO DO PORTO DE SANTOS - 2001 A 2005
POR NATUREZA E TIPO DE CARGA

(mil t)

| DISCRIMINAÇÃO | 2001 | 2002 | 2003 | 2004 | 2005 | |
|----------------------------------|---------------|---------------|---------------|---------------|---------------|---------------|
| | | | | | ATÉ MAI | ANO (*) |
| SÓLIDOS A GRANEL | | | | | | |
| Açúcar | 4.530 | 5.369 | 6.280 | 7.843 | 3.600 | 10.652 |
| Adubos | 2.104 | 2.395 | 2.944 | 3.067 | 879 | 2.941 |
| Barrilha | 78 | 55 | 53 | 128 | 26 | 103 |
| Carvão | 2.734 | 2.827 | 2.242 | 2.867 | 1.176 | 2.719 |
| Enxofre | 1.303 | 1.303 | 1.343 | 1.565 | 527 | 1.286 |
| Minério | 1.768 | 839 | 573 | 43 | 43 | 43 |
| Polpa Cítrica Peletizada | 891 | 829 | 870 | 841 | 157 | 831 |
| Sal | 673 | 713 | 741 | 727 | 313 | 804 |
| Soja (grãos + peletizada) | 6.164 | 7.713 | 8.291 | 9.473 | 4.528 | 9.729 |
| - Soja em grãos | 4.401 | 5.211 | 5.600 | 5.689 | 3.327 | 6.047 |
| - Soja peletizada | 1.763 | 2.502 | 2.691 | 3.784 | 1.201 | 3.682 |
| Trigo | 1.818 | 1.869 | 1.878 | 1.083 | 587 | 1.165 |
| Outros | 186 | 68 | 1.084 | 262 | 74 | 139 |
| TOTAL (1) | 22.249 | 23.980 | 26.299 | 27.899 | 11.910 | 30.412 |
| LÍQUIDOS A GRANEL | | | | | | |
| Acido Fosfórico | - | 233 | 239 | 244 | 138 | 286 |
| Álcool | 191 | 384 | 308 | 859 | 392 | 1.017 |
| Amônia | 249 | 198 | 294 | 219 | 106 | 262 |
| Coperaf | - | 37 | 93 | 64 | 27 | 66 |
| Consumo de Bordo (diesel+comb.) | 882 | 1.187 | 1.271 | 1.324 | 568 | 1.410 |
| Estireno | - | 58 | 47 | 114 | 26 | 87 |
| Gás Liquefeito de Petróleo (GLP) | 591 | 377 | 570 | 334 | 112 | 327 |
| Gasolina | 1.417 | 1.105 | 1.215 | 578 | 314 | 573 |
| Nafta | - | 64 | 68 | 257 | 19 | 105 |
| Óleo Combustível | 2.187 | 2.402 | 3.567 | 3.422 | 1.178 | 3.225 |
| Óleo de Origem Vegetal | 23 | 76 | 79 | 69 | 58 | 128 |
| Óleo Diesel + Gasóleo | 978 | 1.061 | 1.652 | 1.518 | 762 | 1.778 |
| Petróleo | - | - | - | 382 | - | 84 |
| Soda Cáustica | 579 | 913 | 730 | 984 | 407 | 1.013 |
| Sucos Cítricos | 1.043 | 1.103 | 1.245 | 1.281 | 579 | 1.371 |
| Xilenos | 121 | 146 | 221 | 272 | 80 | 255 |
| Outros | 2.877 | 1.991 | 1.377 | 1.596 | 613 | 1.720 |
| TOTAL (2) | 11.138 | 11.335 | 12.976 | 13.517 | 5.379 | 13.707 |
| CARGA GERAL | | | | | | |
| Solta | 3.440 | 4.703 | 4.019 | 5.979 | 1.936 | 5.835 |
| Containerizada | 11.335 | 13.456 | 16.783 | 20.215 | 9.198 | 23.549 |
| TOTAL (3) | 14.775 | 18.159 | 20.802 | 26.194 | 11.134 | 29.384 |
| TOTAL GERAL (1+2+3) | 48.162 | 53.474 | 60.077 | 67.610 | 28.423 | 73.502 |
| VARIAÇÃO % | 11,9 | 11,0 | 12,3 | 12,5 | - | 8,7 |

(*) Real até Maio e previsto de Junho a Dezembro.

Crescimento médio previsto em relação a 2004 : sólidos 9%, líquidos 1,4% e carga geral 12,2% .

| | | | | | | |
|---------------------------------|---------------|---------------|---------------|---------------|---------------|---------------|
| PASSAGEIROS (embarcados) | 59.557 | 69.850 | 63.915 | 81.120 | 66.077 | 89.232 |
|---------------------------------|---------------|---------------|---------------|---------------|---------------|---------------|

MOVIMENTO FÍSICO POR NATUREZA E TIPO DA CARGA

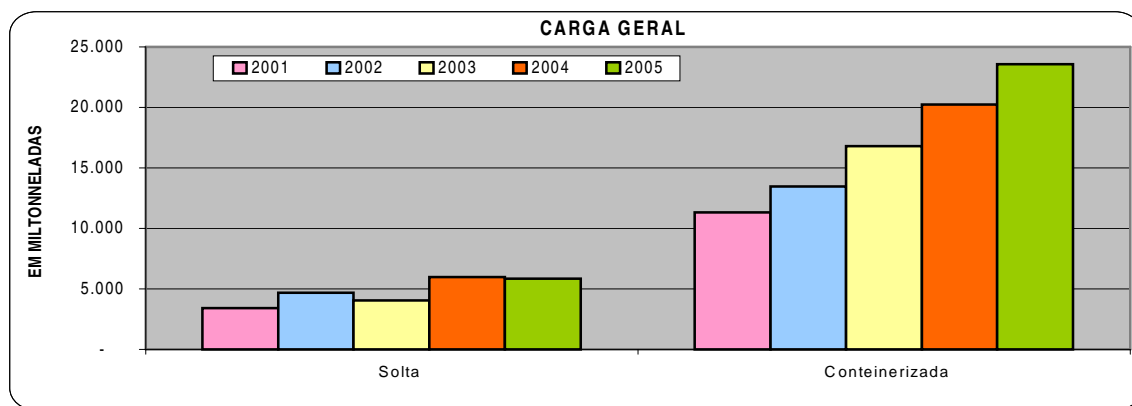
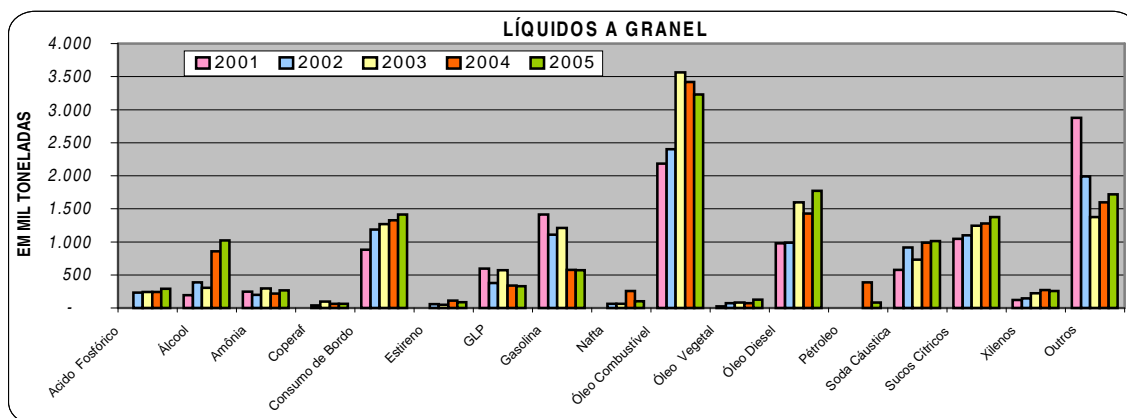
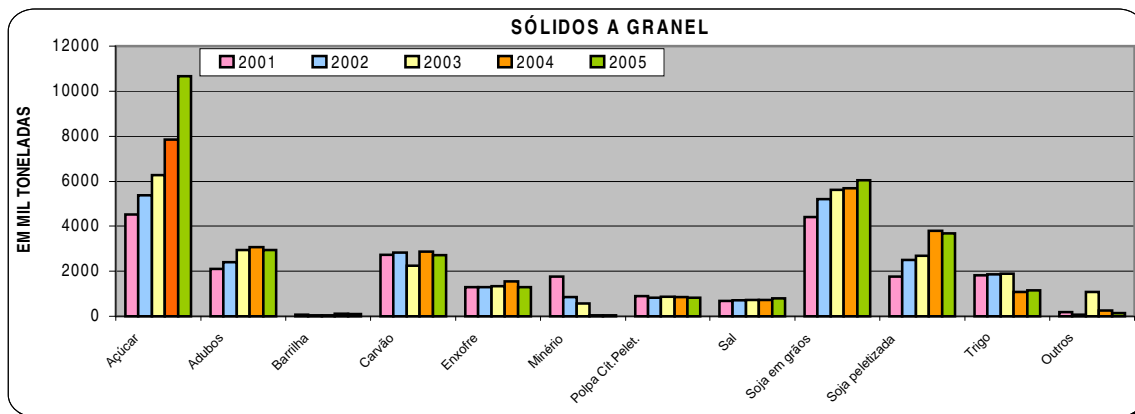

Obs.: Real até Maio e previsto de Junho a Dezembro

G:\COTEN\Movimento Físico\Por Natureza da Carga - 21/06/2005

MOVIMENTO FÍSICO DO PORTO DE SANTOS - 2005
POR NATUREZA E TIPO DE CARGA

| DISCRIMINAÇÃO | Jan | Fev | Mar | Abr | Mai | Jun | 1º SEM | Jul | Ago | Set | Out | Nov | Dez | 2º SEM |
|-----------------------------------|-------------------|------------------|------------------|------------------|------------------|------------------|-------------------|------------------|------------------|------------------|------------------|------------------|------------------|-------------------|
| | VALORES PREVISTOS | | | | | | | | | | | | | |
| REAL | | | | | | | | | | | | | | |
| SÓLIDOS A GRANEL | | | | | | | | | | | | | | |
| Açúcar | 515.268 | 784.704 | 373.375 | 809.076 | 1.116.990 | 1.077.314 | 4.676.727 | 983.829 | 1.244.271 | 1.116.475 | 973.509 | 866.456 | 790.428 | 5.974.969 |
| Adubos | 168.929 | 179.947 | 123.352 | 158.975 | 247.787 | 197.873 | 1.076.863 | 288.953 | 295.802 | 338.044 | 213.908 | 391.148 | 336.434 | 1.864.289 |
| Barrilha | - | - | - | - | 26.101 | 13.528 | 39.629 | 10.806 | - | 22.660 | 24.759 | - | 5.403 | 63.628 |
| Canhão | 349.820 | 109.996 | 338.321 | 112.063 | 266.044 | 268.323 | 1.444.567 | 225.856 | 217.483 | 198.860 | 304.389 | 113.982 | 212.703 | 1.274.273 |
| Enxofre | 93.722 | 154.909 | 49.233 | 97.171 | 132.346 | 59.776 | 587.157 | 77.572 | 126.997 | 104.956 | 176.876 | 114.292 | 97.827 | 698.521 |
| Minério | - | 43.578 | - | - | - | - | 43.578 | - | - | - | - | - | - | - |
| Poça Cítrica Peletizada | 85.068 | 58.011 | 8.846 | 5.284 | - | - | 157.209 | 56.945 | 90.106 | 148.122 | 183.215 | 48.633 | 146.486 | 673.506 |
| Sal | 82.380 | 33.520 | 89.501 | 101.116 | 6.034 | 50.757 | 363.308 | 137.263 | 70.972 | 57.704 | 143.676 | 30.812 | 30.812 | 440.427 |
| Soja (grãos+ peletizada) | 277.692 | 570.738 | 1.073.136 | 1.186.631 | 1.420.213 | 1.068.504 | 5.596.914 | 1.081.771 | 1.003.955 | 817.262 | 394.650 | 343.118 | 491.420 | 4.132.176 |
| - Soja em grãos | 107.706 | 390.765 | 891.365 | 973.364 | 1.063.731 | 641.989 | 3.969.110 | 626.328 | 668.731 | 422.655 | 94.034 | 127.075 | 138.863 | 2.077.706 |
| - Soja peletizada | 169.986 | 179.973 | 181.781 | 313.067 | 356.482 | 426.516 | 1.627.805 | 455.443 | 335.224 | 394.606 | 300.616 | 216.042 | 352.537 | 2.064.469 |
| Tijolo | 95.920 | 154.399 | 109.727 | 80.045 | 146.678 | 138.290 | 728.059 | 92.758 | 61.672 | 57.268 | 48.234 | 85.913 | 93.998 | 439.843 |
| Outros | 57.556 | - | - | 15.963 | - | - | 73.519 | - | - | 24.241 | 29.205 | 4.796 | 7.302 | 65.545 |
| TOTAL (1) | 1.726.355 | 2.089.802 | 2.165.491 | 2.566.324 | 3.362.193 | 2.874.364 | 14.784.529 | 2.956.753 | 3.111.257 | 2.827.888 | 2.406.449 | 2.112.014 | 2.212.814 | 15.827.175 |
| LÍQUIDOS A GRANEL | | | | | | | | | | | | | | |
| Ácido Fosfórico | 7.938 | 22.414 | 45.036 | 32.016 | 30.926 | 30.277 | 168.607 | 31.543 | 6.021 | 28.244 | 25.748 | 9.955 | 16.278 | 117.789 |
| Alcool | 63.455 | 56.759 | 97.031 | 68.981 | 105.839 | 122.571 | 514.636 | 89.783 | 97.350 | 126.333 | 103.162 | 51.904 | 33.949 | 502.481 |
| Amônia | 16.593 | 19.448 | 33.240 | 18.216 | 18.644 | 19.300 | 125.441 | 27.909 | 27.037 | 27.020 | 27.107 | 27.097 | - | 136.178 |
| Coperaf | 10.562 | 1.334 | 5.311 | 6.781 | 2.985 | 5.708 | 32.681 | 6.282 | 12.988 | 13.078 | 742 | - | - | 33.090 |
| Cons.de Bordo (Diesel +Combust.) | 105.283 | 108.152 | 120.937 | 110.730 | 122.880 | 114.860 | 682.842 | 129.120 | 130.589 | 119.008 | 115.143 | 115.143 | 117.621 | 726.624 |
| Estrimo | 12.359 | 2.733 | 508 | 1.147 | 9.386 | 11.640 | 37.773 | 9.325 | 9.559 | 8.196 | 10.198 | 11.583 | - | 48.861 |
| Gás Liquefeito de Petróleo (GLP) | 16.392 | 13.958 | 31.409 | 32.573 | 17.260 | 58.150 | 169.742 | 36.560 | 24.200 | 22.304 | 23.119 | 19.030 | 32.104 | 157.318 |
| Gasolina | 98.272 | 19.768 | 70.833 | 54.290 | 70.327 | 10.304 | 323.795 | 26.454 | 46.937 | 37.327 | 65.999 | 43.146 | 29.783 | 249.646 |
| Natta | 6.301 | 1.498 | 158 | 2.477 | 8.102 | 4.304 | 22.840 | 4.861 | 49.175 | 1.902 | 4.765 | 21.001 | - | 81.705 |
| Óleo Combustível | 310.712 | 227.656 | 206.595 | 179.379 | 253.650 | 142.729 | 1.320.721 | 434.985 | 467.395 | 272.664 | 335.730 | 170.331 | 222.719 | 1.903.825 |
| Óleo de Origem Vegetal | 19.704 | 6.709 | 17.446 | 10.877 | 3.811 | 4.049 | 62.596 | 2.288 | 1.225 | 9.551 | 21.543 | 31.076 | - | 65.683 |
| Óleo Diesel + Gasóleo | 187.414 | 184.554 | 112.626 | 109.673 | 168.305 | 138.443 | 901.015 | 206.481 | 154.251 | 264.875 | 119.932 | 22.578 | 109.081 | 877.198 |
| Petróleo | - | 310 | - | - | - | - | 310 | - | - | - | - | - | - | 84.023 |
| Soda Cáustica | 81.307 | 60.438 | 111.745 | 74.837 | 78.288 | 136.132 | 542.747 | 70.988 | 72.697 | 69.514 | 76.146 | 74.286 | 106.606 | 470.238 |
| Sucos Cítricos | 98.436 | 86.358 | 139.316 | 148.911 | 105.817 | 76.003 | 654.841 | 100.192 | 94.897 | 144.871 | 146.105 | 70.073 | 160.419 | 716.556 |
| Xilenos | 24.926 | 14.990 | 20.230 | 14.682 | 5.038 | 18.247 | 98.113 | 28.276 | 28.284 | 21.837 | 19.307 | 30.157 | 29.018 | 156.859 |
| Outros | 111.114 | 115.741 | 149.264 | 119.342 | 117.861 | 172.547 | 785.869 | 159.995 | 239.662 | 132.676 | 80.717 | 148.247 | 172.890 | 934.186 |
| TOTAL (2) | 1.170.768 | 942.821 | 1.161.685 | 984.912 | 1.119.119 | 1.065.266 | 6.444.571 | 1.365.040 | 1.462.247 | 1.299.406 | 1.192.575 | 912.522 | 1.030.470 | 7.262.259 |
| CARGA GERAL | | | | | | | | | | | | | | |
| Solla | 363.773 | 400.031 | 473.984 | 331.377 | 366.211 | 506.561 | 2.441.937 | 588.011 | 689.476 | 571.516 | 667.748 | 499.626 | 377.006 | 3.393.383 |
| Conteinerizada | 1.580.369 | 1.638.428 | 1.991.844 | 1.906.755 | 2.080.838 | 2.054.738 | 11.252.771 | 2.198.543 | 1.907.978 | 2.092.732 | 2.278.111 | 1.999.584 | 1.818.839 | 12.935.772 |
| TOTAL (3) | 1.944.142 | 2.038.459 | 2.465.628 | 2.238.132 | 2.447.049 | 2.561.298 | 13.694.708 | 2.786.554 | 2.597.454 | 2.664.253 | 2.945.859 | 2.499.190 | 2.195.844 | 15.689.155 |
| TOTAL GERAL (1+2+3) | 4.841.265 | 5.071.082 | 5.792.804 | 5.789.368 | 6.928.361 | 6.500.928 | 34.923.808 | 7.106.348 | 7.170.958 | 6.791.547 | 6.544.883 | 5.523.726 | 5.439.128 | 38.578.589 |
| VARIAÇÃO % S/ MÊS ANTERIOR | (2,57) | 4,75 | 14,23 | (0,08) | 19,67 | (6,17) | 0,16 | 9,34 | 0,88 | (5,29) | (3,63) | (15,60) | (1,53) | 10,47 |
| VARIAÇÃO % S/ ANO ANTERIOR | 2,20 | 17,23 | (6,08) | 7,64 | 9,07 | 12,43 | 6,66 | 12,68 | 12,84 | 11,33 | 8,94 | 7,76 | 9,46 | 10,65 |

**COMPANHIA DOCAS DO ESTADO DE SÃO PAULO – CODESP
AUTORIDADE PORTUÁRIA DE SANTOS**

**MOVIMENTO FÍSICO DO PORTO DE SANTOS - 2004
POR NATUREZA E TIPO DE CARGA**

| DISCRIMINAÇÃO | Jan | Fev | Mar | Abr | Mai | Jun | 1º SEM | Jul | Ago | Set | Out | Nov | Dez | 2º SEM |
|------------------------------------|------------------|------------------|------------------|------------------|------------------|------------------|-------------------|------------------|------------------|------------------|------------------|------------------|------------------|-------------------|
| SÓLIDOS A GRANEL | | | | | | | | | | | | | | |
| Açúcar | 221.930 | 443.663 | 525.430 | 295.855 | 648.063 | 872.008 | 3.006.949 | 796.339 | 1.007.148 | 903.706 | 787.986 | 701.334 | 639.795 | 4.836.308 |
| Adubos | 286.162 | 189.288 | 205.893 | 128.559 | 216.394 | 195.838 | 1.222.134 | 285.982 | 292.760 | 334.568 | 211.708 | 387.126 | 332.975 | 1.845.119 |
| Barrilha | 15.710 | - | 7.114 | - | 19.514 | 15.023 | 57.361 | 12.000 | - | 25.165 | 27.496 | - | 6.000 | 70.661 |
| Carvão | 193.093 | 192.639 | 218.396 | 327.696 | 329.048 | 279.395 | 1.540.267 | 236.217 | 226.457 | 207.066 | 316.950 | 118.685 | 221.480 | 1.326.855 |
| Enxofre | 95.300 | 151.036 | 163.890 | 114.787 | 168.100 | 68.731 | 761.844 | 89.194 | 146.023 | 120.680 | 203.375 | 131.415 | 112.483 | 803.170 |
| Minério | 43.010 | - | - | - | - | - | 43.010 | - | - | - | - | - | - | - |
| Polpa Cítrica Peletizada | 93.484 | 28.453 | 20.123 | 8.154 | - | - | 150.214 | 58.391 | 92.394 | 151.884 | 187.868 | 49.868 | 150.206 | 690.611 |
| Sal | 67.722 | 77.400 | 36.400 | 47.600 | 102.156 | 40.920 | 372.198 | 110.660 | 57.217 | - | 46.520 | 115.830 | 24.840 | 355.067 |
| Soja (grãos + peletizada) | 511.958 | 569.487 | 1.431.380 | 1.314.661 | 1.179.121 | 906.645 | 5.913.252 | 920.966 | 843.377 | 702.328 | 353.422 | 301.396 | 437.257 | 3.558.746 |
| - Soja em grãos | 282.798 | 374.019 | 1.114.123 | 1.004.208 | 766.461 | 511.508 | 4.033.117 | 498.030 | 532.815 | 336.753 | 74.922 | 101.248 | 110.656 | 1.665.424 |
| - Soja peletizada | 249.160 | 196.468 | 317.257 | 310.453 | 412.660 | 395.137 | 1.880.135 | 421.936 | 310.642 | 365.575 | 278.500 | 200.148 | 326.601 | 1.903.322 |
| Trigo | 100.584 | 92.852 | 122.293 | 14.581 | 186.210 | 135.418 | 651.938 | 90.832 | 60.391 | 56.079 | 47.232 | 84.129 | 92.046 | 430.709 |
| Outros | 58.678 | 49.468 | 8.934 | 8.350 | 5.700 | - | 131.130 | - | - | 48.467 | 58.392 | 9.590 | 14.600 | 131.049 |
| TOTAL (1) | 1.687.631 | 1.794.286 | 2.739.853 | 2.260.243 | 2.854.306 | 2.513.978 | 13.850.297 | 2.600.581 | 2.725.767 | 2.549.943 | 2.240.949 | 1.899.373 | 2.031.682 | 14.048.295 |
| LÍQUIDOS A GRANEL | | | | | | | | | | | | | | |
| Acetato de Vinila | 1.210 | 1.296 | 1.848 | 5.891 | 2.666 | 2.221 | 15.132 | 1.456 | 4.073 | 1.756 | 3.272 | 3.918 | 3.950 | 18.425 |
| Acido Fosfórico | 20.197 | 25.675 | 13.919 | 19.017 | 19.478 | 29.712 | 127.998 | 30.954 | 5.909 | 27.717 | 25.267 | 9.769 | 15.974 | 115.590 |
| Acido O-tolofênico | - | - | - | - | - | - | - | - | - | - | - | - | - | - |
| Acido Sulfúrico | 5.500 | - | - | - | - | - | 5.500 | - | 5.250 | - | - | - | - | 5.250 |
| Álcool | 57.401 | 33.548 | 47.859 | 105.536 | 85.695 | 103.777 | 433.816 | 76.017 | 82.423 | 106.962 | 87.344 | 43.946 | 28.744 | 425.436 |
| Coins.de Bordo (Diesel + Combust.) | 106.487 | 96.899 | 115.696 | 120.541 | 104.032 | 106.481 | 650.136 | 119.700 | 121.062 | 110.326 | 106.743 | 106.643 | 109.040 | 673.614 |
| Gás Liquefeito de Petróleo (GLP) | 47.370 | 13.757 | 57.236 | 14.430 | - | 54.355 | 187.148 | 34.174 | 22.621 | 20.848 | 21.610 | 17.788 | 30.009 | 147.050 |
| Gasóleos | - | - | - | - | - | 6.266 | 6.266 | 25.573 | - | - | 55.824 | - | - | 81.397 |
| Gasolina | 98.930 | 48.473 | 69.586 | 50.874 | 34.955 | 10.891 | 313.709 | 27.962 | 49.613 | 39.455 | 69.762 | 45.606 | 31.481 | 263.879 |
| Óleo Combustível | 299.919 | 382.676 | 415.788 | 396.880 | 273.007 | 115.310 | 1.883.580 | 351.423 | 377.607 | 220.284 | 271.235 | 137.610 | 179.934 | 1.538.093 |
| Óleo de Origem Vegetal | 11.562 | 1.176 | 11.904 | 9.160 | 3.286 | 1.871 | 38.959 | 1.057 | 566 | 4.413 | 9.954 | 14.359 | - | 30.349 |
| Óleo Diesel | 200.864 | 91.354 | 111.669 | 98.101 | 134.163 | 112.983 | 749.134 | 154.858 | 131.758 | 226.251 | 55.479 | 19.286 | 93.175 | 680.807 |
| Petróleo | - | - | - | - | 75.927 | - | 75.927 | - | - | - | 62.591 | 244.765 | - | 307.356 |
| Sebo Bovino | - | - | 3.042 | 5.014 | - | - | 8.056 | - | 2.100 | 9.886 | 16.232 | - | 5.924 | 34.142 |
| Soda Cáustica | 68.010 | 85.288 | 76.632 | 73.803 | 73.680 | 136.271 | 513.684 | 71.060 | 72.771 | 69.585 | 76.224 | 74.362 | 106.715 | 470.717 |
| Sucos Cítricos | 82.594 | 84.236 | 78.219 | 89.061 | 113.760 | 79.930 | 527.800 | 105.369 | 99.801 | 152.357 | 153.655 | 73.694 | 168.709 | 753.585 |
| Xilenos | 22.837 | 21.128 | 33.935 | 11.285 | 21.232 | 16.811 | 127.228 | 26.050 | 26.039 | 20.118 | 17.787 | 27.783 | 26.734 | 144.511 |
| Outros | 172.149 | 183.960 | 221.901 | 93.682 | 243.058 | 198.988 | 1.113.748 | 183.821 | 281.148 | 150.177 | 86.571 | 169.240 | 178.586 | 1.049.354 |
| TOTAL (2) | 1.195.030 | 1.069.466 | 1.259.234 | 1.093.285 | 1.184.939 | 975.867 | 6.777.821 | 1.209.274 | 1.282.741 | 1.160.135 | 1.119.550 | 988.869 | 978.985 | 6.739.554 |
| CARGA GERAL | | | | | | | | | | | | | | |
| Seta | 351.579 | 377.836 | 551.601 | 370.793 | 447.820 | 503.838 | 2.603.467 | 584.850 | 685.769 | 568.443 | 684.138 | 496.940 | 374.979 | 3.375.139 |
| Containerizada | 1.502.632 | 1.084.096 | 1.616.914 | 1.654.241 | 1.864.910 | 1.788.687 | 9.511.480 | 1.913.873 | 1.660.931 | 1.821.767 | 1.983.138 | 1.740.658 | 1.583.333 | 10.703.700 |
| TOTAL (3) | 1.854.211 | 1.461.932 | 2.168.515 | 2.025.034 | 2.312.730 | 2.292.525 | 12.114.947 | 2.498.723 | 2.346.700 | 2.390.210 | 2.647.296 | 2.237.598 | 1.958.312 | 14.078.839 |
| TOTAL GERAL (1+2+3) | 4.736.872 | 4.325.684 | 6.167.602 | 5.378.562 | 6.351.975 | 5.792.370 | 32.743.065 | 6.308.578 | 6.355.208 | 6.100.288 | 6.007.795 | 5.125.840 | 4.968.979 | 34.866.688 |
| VARIAÇÃO % S/ MÊS ANTERIOR | (2,74) | (6,68) | 42,58 | (12,79) | 18,10 | (8,97) | 0,47 | 9,10 | 0,74 | (4,01) | (1,82) | (14,68) | (3,06) | 6,49 |
| VARIAÇÃO % S/ ANO ANTERIOR | 31,09 | 18,31 | 33,17 | 13,95 | 23,50 | 1,02 | 19,12 | 3,77 | 15,93 | 12,86 | 10,89 | (3,98) | 2,02 | 6,99 |

G:\COTEN\Movimento Físico\Por Natureza de Carga\Mensal 2004 - 01/02/05

MOVIMENTO FÍSICO POR NATUREZA DA CARGA

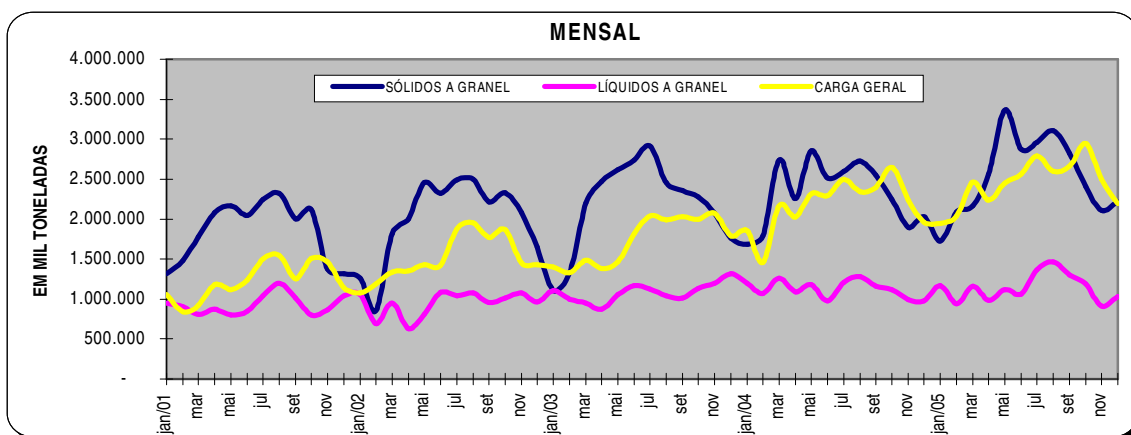
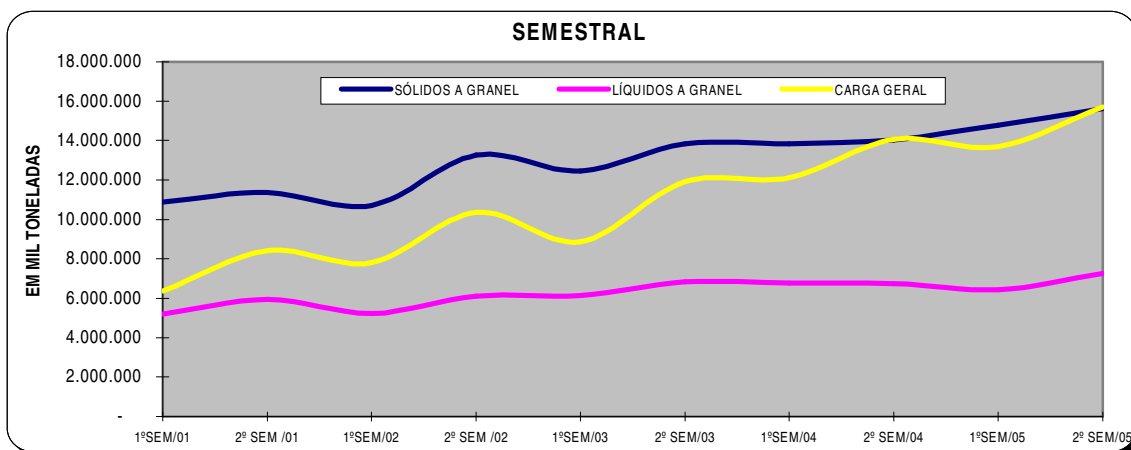
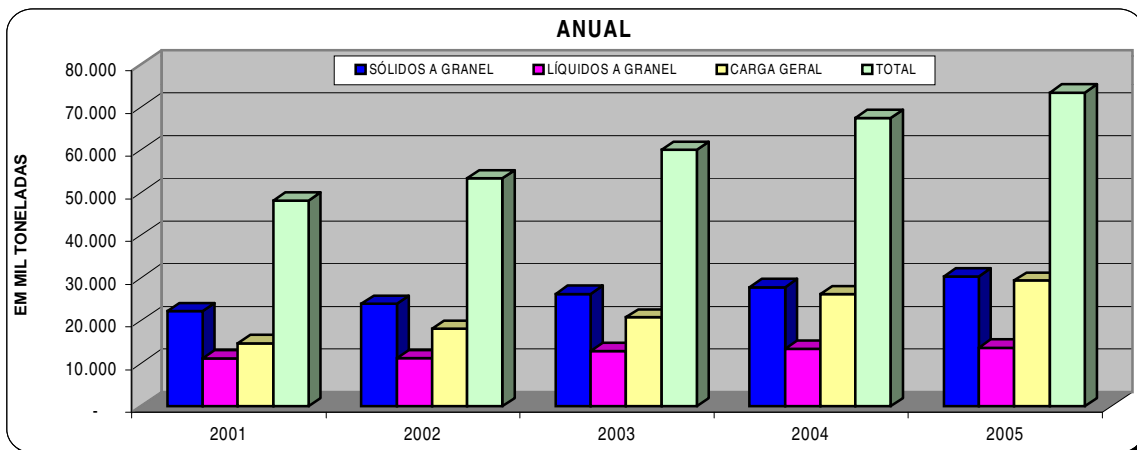

Obs.: Real até Maio e previsto de Junho a Dezembro

G:COTEN\Movimento Físico\Por Natureza da Carga - 21/06/05



COMPANHIA DOCAS DO ESTADO DE SÃO PAULO – CODESP
AUTORIDADE PORTUÁRIA DE SANTOS

BLOCO IV POR CONTÊINERES

MOVIMENTAÇÃO MENSAL DE CONTEINERES - JAN/01 A MAI/05
PORTO DE SANTOS

| MESES | EM UNIDADES | | | | TOTAL | EM TEUS | EM t |
|--------------|----------------|---------------|----------------|---------------|------------------|------------------|-------------------|
| | IMPORTAÇÃO | | EXPORTAÇÃO | | | | |
| | LONGO CURSO | CABOTAGEM | LONGO CURSO | CABOTAGEM | | | |
| jan/01 | 27.783 | 2.100 | 23.355 | 2.914 | 56.152 | 81.681 | 852.907 |
| fev | 24.027 | 1.827 | 19.129 | 2.305 | 47.288 | 68.351 | 695.087 |
| mar | 24.096 | 1.579 | 23.481 | 2.581 | 51.737 | 75.131 | 803.238 |
| abr | 29.457 | 2.016 | 27.400 | 2.193 | 61.066 | 89.611 | 960.495 |
| mai | 31.014 | 1.822 | 28.294 | 2.670 | 63.800 | 94.384 | 981.249 |
| jun | 27.405 | 1.869 | 26.692 | 3.290 | 59.256 | 87.062 | 934.232 |
| jul | 33.355 | 1.995 | 30.451 | 4.231 | 70.032 | 103.041 | 1.095.070 |
| ago | 32.028 | 2.439 | 30.587 | 3.323 | 68.377 | 101.216 | 1.096.439 |
| set | 24.668 | 1.786 | 27.719 | 3.178 | 57.351 | 84.155 | 956.149 |
| out | 28.258 | 1.723 | 29.086 | 2.099 | 61.166 | 90.577 | 1.019.371 |
| nov | 27.219 | 2.681 | 29.760 | 2.704 | 62.364 | 91.811 | 1.002.065 |
| dez | 23.812 | 1.156 | 27.769 | 2.434 | 55.171 | 80.675 | 938.712 |
| TOTAL | 333.122 | 22.993 | 323.723 | 33.922 | 713.760 | 1.047.695 | 11.335.014 |
| jan/02 | 26.050 | 2.054 | 24.108 | 973 | 53.185 | 78.380 | 882.342 |
| fev | 25.204 | 2.680 | 26.639 | 938 | 55.461 | 81.295 | 947.384 |
| mar | 29.551 | 2.302 | 31.737 | 1.080 | 64.670 | 95.671 | 1.064.571 |
| abr | 32.388 | 2.927 | 32.362 | 1.035 | 68.712 | 101.584 | 1.149.996 |
| mai | 32.749 | 3.046 | 33.069 | 2.005 | 70.869 | 104.987 | 1.132.338 |
| jun | 27.386 | 2.707 | 30.687 | 1.483 | 62.263 | 91.982 | 1.003.050 |
| jul | 36.317 | 3.728 | 34.379 | 2.495 | 76.919 | 112.525 | 1.253.017 |
| ago | 40.717 | 2.787 | 38.333 | 3.200 | 85.037 | 124.497 | 1.359.651 |
| set | 38.176 | 2.329 | 35.612 | 2.280 | 78.397 | 115.375 | 1.225.098 |
| out | 37.671 | 3.672 | 39.246 | 1.727 | 82.316 | 121.573 | 1.274.456 |
| nov | 27.107 | 3.019 | 34.083 | 2.975 | 67.184 | 98.844 | 1.071.028 |
| dez | 26.896 | 3.470 | 34.466 | 2.312 | 67.144 | 97.641 | 1.093.255 |
| TOTAL | 380.212 | 34.721 | 394.721 | 22.503 | 832.157 | 1.224.354 | 13.456.186 |
| jan/03 | 32.574 | 2.310 | 30.126 | 3.099 | 68.109 | 98.997 | 1.120.850 |
| fev | 37.360 | 2.997 | 33.308 | 3.156 | 76.821 | 113.887 | 1.199.993 |
| mar | 33.639 | 3.245 | 37.433 | 2.733 | 77.050 | 115.683 | 1.286.318 |
| abr | 33.046 | 2.925 | 36.635 | 5.063 | 77.669 | 116.535 | 1.242.600 |
| mai | 38.533 | 3.590 | 39.158 | 3.213 | 84.494 | 128.786 | 1.287.973 |
| jun | 41.523 | 4.496 | 40.220 | 3.517 | 89.756 | 136.771 | 1.439.191 |
| jul | 43.709 | 3.976 | 41.835 | 3.053 | 92.573 | 141.301 | 1.543.176 |
| ago | 43.054 | 3.003 | 43.963 | 2.827 | 92.847 | 140.628 | 1.526.624 |
| set | 45.777 | 4.202 | 45.874 | 2.418 | 98.271 | 149.142 | 1.586.850 |
| out | 44.307 | 3.295 | 42.914 | 2.252 | 92.768 | 139.842 | 1.523.940 |
| nov | 46.393 | 4.070 | 45.903 | 2.987 | 99.353 | 148.665 | 1.601.146 |
| dez | 40.822 | 3.582 | 40.196 | 3.060 | 87.660 | 129.964 | 1.424.319 |
| TOTAL | 480.737 | 41.691 | 477.565 | 37.378 | 1.037.371 | 1.560.201 | 16.782.980 |
| jan/04 | 46.347 | 3.325 | 39.614 | 4.086 | 93.372 | 137.488 | 1.502.632 |
| fev | 30.284 | 2.557 | 31.742 | 2.447 | 67.030 | 98.751 | 1.084.096 |
| mar | 47.515 | 3.113 | 48.617 | 1.548 | 100.793 | 150.914 | 1.616.914 |
| abr | 49.940 | 4.064 | 47.755 | 2.292 | 104.051 | 156.487 | 1.654.717 |
| mai | 54.517 | 3.990 | 54.602 | 2.631 | 115.740 | 176.685 | 1.864.910 |
| jun | 54.448 | 3.042 | 50.171 | 2.262 | 109.923 | 163.938 | 1.788.687 |
| jul | 56.334 | 3.329 | 54.978 | 2.759 | 117.400 | 180.210 | 1.913.873 |
| ago | 45.934 | 3.002 | 50.612 | 1.246 | 100.794 | 155.412 | 1.660.931 |
| set | 52.844 | 3.386 | 55.496 | 1.815 | 113.541 | 173.693 | 1.821.767 |
| out | 58.064 | 2.881 | 60.791 | 2.380 | 124.116 | 186.741 | 1.983.138 |
| nov | 45.619 | 3.651 | 54.104 | 2.595 | 105.969 | 160.742 | 1.740.658 |
| dez | 40.679 | 3.084 | 48.081 | 2.557 | 94.401 | 141.578 | 1.583.333 |
| TOTAL | 582.525 | 39.424 | 596.563 | 28.618 | 1.247.130 | 1.882.639 | 20.215.656 |
| jan/05 | 48.836 | 2.313 | 47.069 | 1.848 | 100.066 | 151.881 | 1.580.369 |
| fev | 46.140 | 3.978 | 48.724 | 1.986 | 100.828 | 150.608 | 1.638.428 |
| mar | 58.274 | 2.127 | 61.295 | 2.839 | 124.535 | 187.892 | 1.991.644 |
| abr | 51.237 | 3.626 | 56.837 | 3.194 | 114.894 | 173.933 | 1.906.755 |
| mai | 63.270 | 4.175 | 61.283 | 2.361 | 131.089 | 201.043 | 2.080.838 |
| jun | | | | | | | |
| jul | | | | | | | |
| ago | | | | | | | |
| set | | | | | | | |
| out | | | | | | | |
| nov | | | | | | | |
| dez | | | | | | | |
| TOTAL | 267.757 | 16.219 | 275.208 | 12.228 | 571.412 | 865.357 | 9.198.034 |

MOVIMENTAÇÃO MENSAL DE CONTÊINERES DE JAN/01 A MAI/05
PORTO DE SANTOS

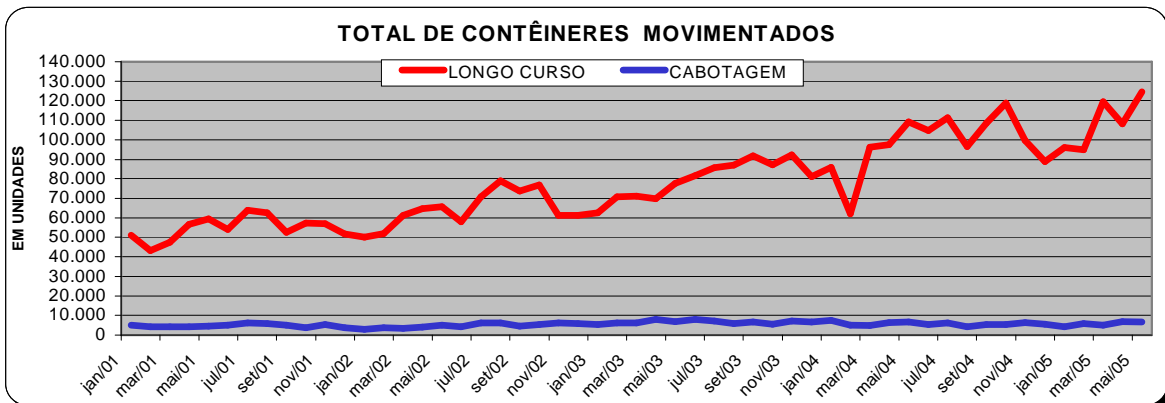
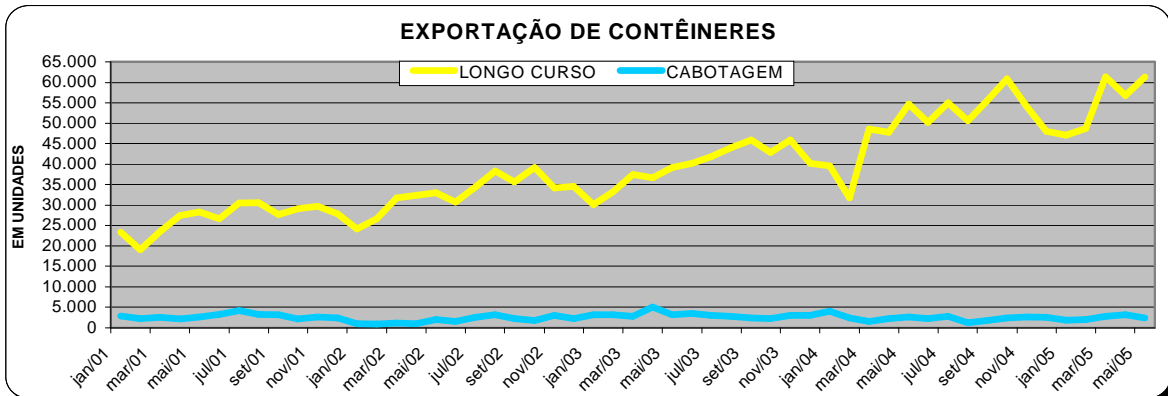
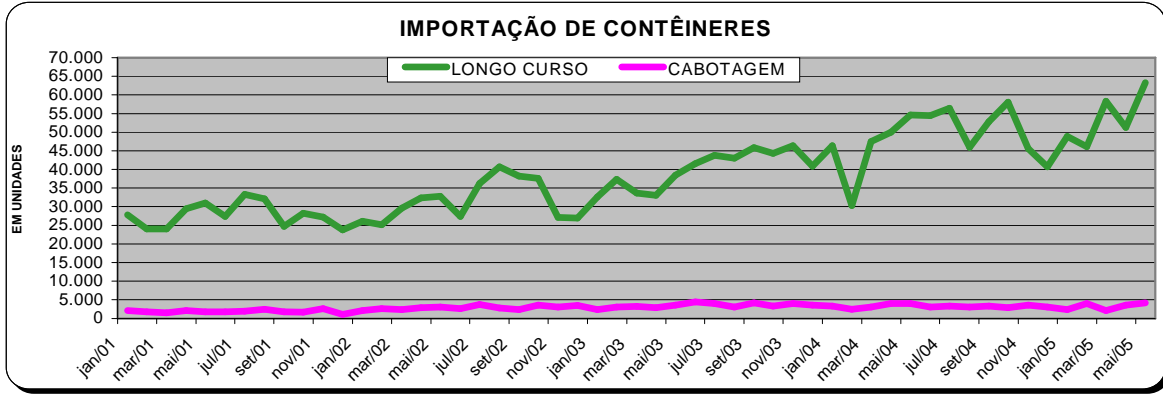

MOVIMENTAÇÃO ANUAL DE CONTÊINERES
PORTO DE SANTOS

(em unidades)

| A N O | OPERAÇÕES EM NAVIOS | | CHEIOS | | | VAZIOS | | | TOTAL | | |
|-------------|---------------------------|-------------|-----------|---------|---------|---------|---------|---------|---------|---------|-----------|
| | | | 20' | 40' | Total | 20' | 40' | Total | 20' | 40' | Total |
| 2000 | I | Longo Curso | 148.782 | 114.571 | 263.353 | 33.212 | 36.557 | 69.769 | 181.994 | 151.128 | 333.122 |
| | M | Cabotagem | 3.836 | 10.052 | 13.888 | 3.753 | 5.352 | 9.105 | 7.589 | 15.404 | 22.993 |
| | P | Total | 152.618 | 124.623 | 277.241 | 36.965 | 41.909 | 78.874 | 189.583 | 166.532 | 356.115 |
| | E | Longo Curso | 155.131 | 129.376 | 284.507 | 21.676 | 17.540 | 39.216 | 176.807 | 146.916 | 323.723 |
| 2001 | X | Cabotagem | 4.122 | 8.762 | 12.884 | 9.323 | 11.715 | 21.038 | 13.445 | 20.477 | 33.922 |
| | P | Total | 159.253 | 138.138 | 297.391 | 30.999 | 29.255 | 60.254 | 190.252 | 167.393 | 357.645 |
| | TOTAL GERAL | | 311.871 | 262.761 | 574.632 | 67.964 | 71.164 | 139.128 | 379.835 | 333.925 | 713.760 |
| | I | Longo Curso | 135.741 | 109.902 | 245.643 | 68.429 | 66.140 | 134.569 | 204.170 | 176.042 | 380.212 |
| 2002 | M | Cabotagem | 8.128 | 14.182 | 22.310 | 5.888 | 6.523 | 12.411 | 14.016 | 20.705 | 34.721 |
| | P | Total | 143.869 | 124.084 | 267.953 | 74.317 | 72.663 | 146.980 | 218.186 | 196.747 | 414.933 |
| | E | Longo Curso | 193.899 | 161.687 | 355.586 | 19.312 | 19.823 | 39.135 | 213.211 | 181.510 | 394.721 |
| | X | Cabotagem | 2.690 | 3.697 | 6.387 | 5.873 | 10.243 | 16.116 | 8.563 | 13.940 | 22.503 |
| 2003 | P | Total | 196.589 | 165.384 | 361.973 | 25.185 | 30.066 | 55.251 | 221.774 | 195.450 | 417.224 |
| | TOTAL GERAL | | 340.458 | 289.468 | 629.926 | 99.502 | 102.729 | 202.231 | 439.960 | 392.197 | 832.157 |
| | I | Longo Curso | 145.165 | 121.095 | 266.260 | 93.368 | 121.109 | 214.477 | 238.533 | 242.204 | 480.737 |
| | 2004 | M | Cabotagem | 11.772 | 17.526 | 29.298 | 5.552 | 6.841 | 12.393 | 17.324 | 24.367 |
| P | | Total | 156.937 | 138.621 | 295.558 | 98.920 | 127.950 | 226.870 | 255.857 | 266.571 | 522.428 |
| E | | Longo Curso | 227.177 | 216.257 | 443.434 | 14.886 | 19.245 | 34.131 | 242.063 | 235.502 | 477.565 |
| X | | Cabotagem | 9.167 | 12.130 | 21.297 | 7.454 | 8.627 | 16.081 | 16.621 | 20.757 | 37.378 |
| 2005 | P | Total | 236.344 | 228.387 | 464.731 | 22.340 | 27.872 | 50.212 | 258.684 | 256.259 | 514.943 |
| | TOTAL GERAL | | 393.281 | 367.008 | 760.289 | 121.260 | 155.822 | 277.082 | 514.541 | 522.830 | 1.037.371 |
| | I | Longo Curso | 175.075 | 159.539 | 334.614 | 116.010 | 131.901 | 247.911 | 291.085 | 291.440 | 582.525 |
| | 2006 | M | Cabotagem | 10.242 | 22.006 | 32.248 | 3.381 | 3.795 | 7.176 | 13.623 | 25.801 |
| P | | Total | 185.317 | 181.545 | 366.862 | 119.391 | 135.696 | 255.087 | 304.708 | 317.241 | 621.949 |
| E | | Longo Curso | 272.433 | 263.978 | 536.411 | 23.398 | 36.754 | 60.152 | 295.831 | 300.732 | 596.563 |
| X | | Cabotagem | 8.926 | 14.653 | 23.579 | 2.156 | 2.883 | 5.039 | 11.082 | 17.536 | 28.618 |
| 2007 | P | Total | 281.359 | 278.631 | 559.990 | 25.554 | 39.637 | 65.191 | 306.913 | 318.268 | 625.181 |
| | TOTAL GERAL | | 466.676 | 460.176 | 926.852 | 144.945 | 175.333 | 320.278 | 611.621 | 635.509 | 1.247.130 |
| | I | Longo Curso | 74.007 | 76.722 | 150.729 | 57.436 | 59.592 | 117.028 | 131.443 | 136.314 | 267.757 |
| | 2008 | M | Cabotagem | 4.099 | 7.947 | 12.046 | 2.705 | 1.468 | 4.173 | 6.804 | 9.415 |
| P | | Total | 78.106 | 84.669 | 162.775 | 60.141 | 61.060 | 121.201 | 138.247 | 145.729 | 283.976 |
| E | | Longo Curso | 121.669 | 118.663 | 240.332 | 13.193 | 21.683 | 34.876 | 134.862 | 140.346 | 275.208 |
| X | | Cabotagem | 4.160 | 7.643 | 11.803 | 198 | 227 | 425 | 4.358 | 7.870 | 12.228 |
| (*) | P | Total | 125.829 | 126.306 | 252.135 | 13.391 | 21.910 | 35.301 | 139.220 | 148.216 | 287.436 |
| | TOTAL GERAL | | 203.935 | 210.975 | 414.910 | 73.532 | 82.970 | 156.502 | 277.467 | 293.945 | 571.412 |

(*) Até Maio

G:COTEN\Movimento Físico\Conteineres\MC0105 em unidades - 20/06/2005

QUANTIDADE DE CONTEINERES POR CORRENTE E NAVEGAÇÃO
PORTO DE SANTOS

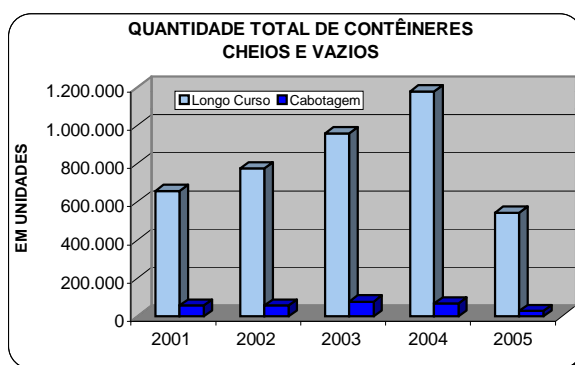
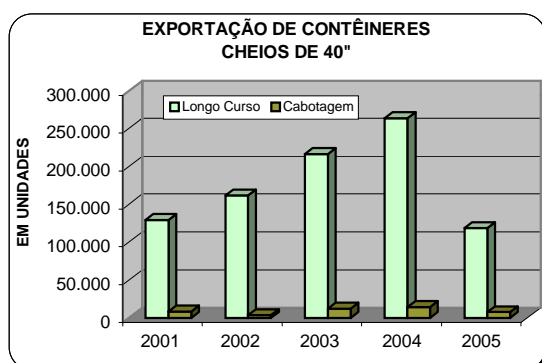
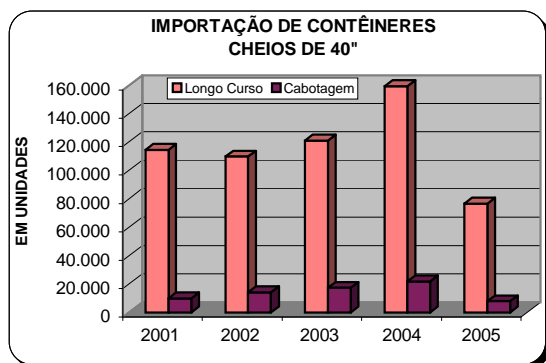
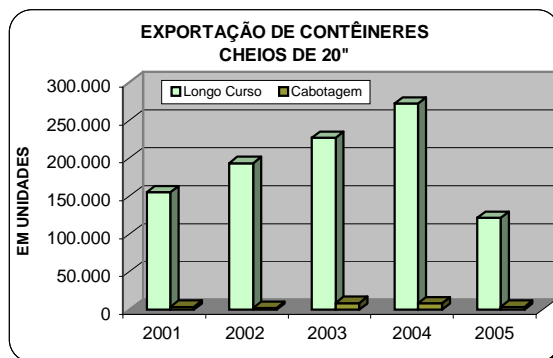
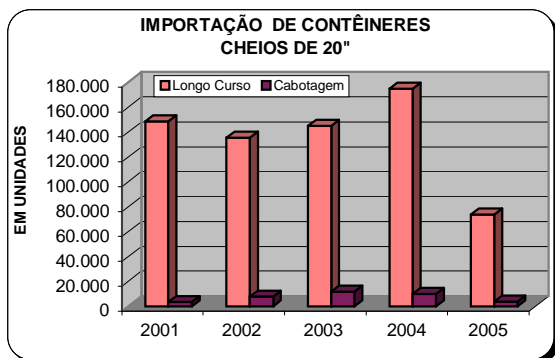



COMPANHIA DOCAS DO ESTADO DE SÃO PAULO – CODESP
AUTORIDADE PORTUÁRIA DE SANTOS

BLOCO V POR VEÍCULOS

MOVIMENTAÇÃO MENSAL DE VEÍCULOS PORTO DE SANTOS

em unidades

| MESES | IMPORTAÇÃO | | | | |
|--------------|--------------|------------|--------------|--------------|--------------|
| | 2001 | 2002 | 2003 | 2004 | 2005 |
| JAN | 37 | - | 223 | 150 | 63 |
| FEV | 25 | - | 200 | 584 | 1.836 |
| MAR | 2.311 | - | - | 357 | 1.387 |
| ABR | - | 709 | 2 | 1.263 | 600 |
| MAI | 2 | - | - | 138 | 249 |
| JUN | - | - | 125 | 2.824 | - |
| JUL | 926 | 48 | - | 662 | - |
| AGO | 3 | - | 135 | 1.083 | - |
| SET | - | - | 60 | 1 | - |
| OUT | 1 | 2 | 63 | - | - |
| NOV | - | 144 | 164 | 524 | - |
| DEZ | 115 | 33 | 366 | 264 | - |
| TOTAL | 3.420 | 936 | 1.338 | 7.850 | 4.135 |

em unidades

| EXPORTAÇÃO | | | | |
|---------------|----------------|----------------|----------------|---------------|
| 2001 | 2002 | 2003 | 2004 | 2005 |
| 4.901 | 5.098 | 9.324 | 15.091 | 16.797 |
| 2.530 | 6.236 | 12.617 | 13.430 | 16.947 |
| 2.278 | 8.793 | 12.713 | 20.920 | 21.151 |
| 7.284 | 10.418 | 5.707 | 13.717 | 21.692 |
| 7.771 | 17.603 | 16.677 | 20.015 | 9.703 |
| 3.060 | 17.243 | 13.371 | 29.245 | - |
| 9.900 | 13.646 | 8.283 | 29.245 | - |
| 4.268 | 8.203 | 4.357 | 19.253 | - |
| 3.696 | 11.322 | 22.343 | 26.420 | - |
| 7.617 | 17.008 | 20.307 | 13.297 | - |
| 6.590 | 3.494 | 14.396 | 16.366 | - |
| 12.013 | 15.412 | 15.976 | 18.929 | - |
| 71.908 | 134.476 | 156.071 | 235.928 | 86.290 |

UBS.: A navegação verticada e a de Longo Curso.

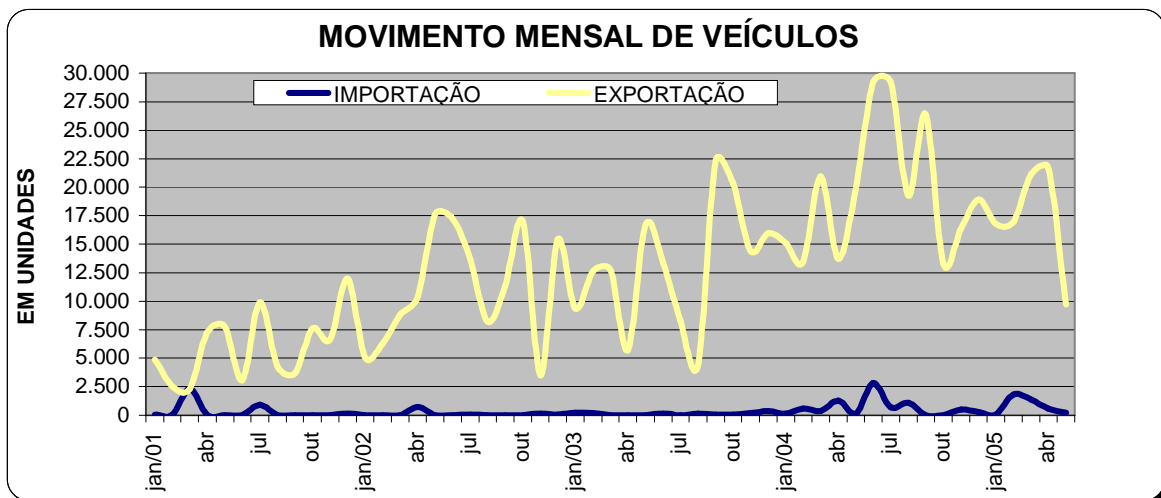

G:COTEN\Movimento Físico\Veículo\Mov. de veiculos -2005 - 21/06/2005



COMPANHIA DOCAS DO ESTADO DE SÃO PAULO – CODESP
AUTORIDADE PORTUÁRIA DE SANTOS

BLOCO VI POR CORRENTE E NAVEGAÇÃO

MOVIMENTO FÍSICO DO PORTO DE SANTOS
(POR CORRENTE E NAVEGAÇÃO)

| DESCRIÇÃO | 2001 | | 2002 | | 2003 | | 2004 | | 2005(**) | | Em t/mil |
|-----------------------------------|---------------|--------------|---------------|--------------|---------------|--------------|---------------|--------------|---------------|--------------|--------------|
| | t / mil | % | t / mil | % | t / mil | % | t / mil | % | t / mil | % | |
| CAIS PÚBLICOS E ARRENDADOS | | | | | | | | | | | |
| Exportação | 25.977 | 100,0 | 30.928 | 100,0 | 36.556 | 100,0 | 42.422 | 100,0 | 47.470 | 100,0 | 74,1 |
| Longo Curso | 23.043 | 88,7 | 26.555 | 85,9 | 30.098 | 82,3 | 36.435 | 85,9 | 41.723 | 87,9 | 65,7 |
| Cabotagem | 2.934 | 11,3 | 4.373 | 14,1 | 6.458 | 17,7 | 5.988 | 14,1 | 5.747 | 12,1 | 9,1 |
| Importação | 12.890 | 100,0 | 12.581 | 100,0 | 13.640 | 100,0 | 15.397 | 100,0 | 16.662 | 100,0 | 26,1 |
| Longo Curso | 11.113 | 86,2 | 10.743 | 85,4 | 11.577 | 84,9 | 12.467 | 81,0 | 13.729 | 82,4 | 21,7 |
| Cabotagem | 1.777 | 13,8 | 1.838 | 14,6 | 2.063 | 15,1 | 2.929 | 19,0 | 2.933 | 17,6 | 4,1 |
| TOTAL | 38.867 | 80,7 | 43.509 | 81,4 | 50.196 | 83,6 | 57.819 | 85,5 | 64.132 | 87,3 | 100,1 |
| TERMINAIS PRIVATIVOS (*) | | | | | | | | | | | |
| Exportação | 2.054 | 100,0 | 2.894 | 100,0 | 2.570 | 100,0 | 3.387 | 100,0 | 3.208 | 100,0 | 34,7 |
| Longo Curso | 1.808 | 88,0 | 2.868 | 99,1 | 2.456 | 95,6 | 3.355 | 99,0 | 3.196 | 99,6 | 34,7 |
| Cabotagem | 246 | 12,0 | 26 | 0,9 | 114 | 4,4 | 33 | 1,0 | 12 | 0,4 | 0,1 |
| Importação | 7.242 | 100,0 | 7.071 | 100,0 | 7.311 | 100,0 | 6.403 | 100,0 | 6.163 | 100,0 | 65,1 |
| Longo Curso | 4.921 | 68,0 | 5.516 | 78,0 | 6.212 | 85,0 | 5.748 | 89,8 | 5.550 | 90,0 | 59,7 |
| Cabotagem | 2.321 | 32,0 | 1.555 | 22,0 | 1.099 | 15,0 | 655 | 10,2 | 613 | 10,0 | 6,1 |
| TOTAL | 9.296 | 19,3 | 9.965 | 18,6 | 9.881 | 16,4 | 9.791 | 14,5 | 9.370 | 12,7 | 100,1 |
| RESUMO GERAL | | | | | | | | | | | |
| Exportação | 28.031 | 100,0 | 33.822 | 100,0 | 39.126 | 100,0 | 45.810 | 100,0 | 50.678 | 100,0 | 68,1 |
| Longo Curso | 24.851 | 88,7 | 29.423 | 87,0 | 32.554 | 83,2 | 39.790 | 86,9 | 44.919 | 88,6 | 61,7 |
| Cabotagem | 3.180 | 11,3 | 4.399 | 13,0 | 6.572 | 16,8 | 6.020 | 13,1 | 5.759 | 11,4 | 7,1 |
| Importação | 20.132 | 100,0 | 19.652 | 100,0 | 20.951 | 100,0 | 21.800 | 100,0 | 22.825 | 100,0 | 31,7 |
| Longo Curso | 16.034 | 79,6 | 16.259 | 82,7 | 17.789 | 84,9 | 18.216 | 83,6 | 19.279 | 84,5 | 26,7 |
| Cabotagem | 4.098 | 20,4 | 3.393 | 17,3 | 3.162 | 15,1 | 3.584 | 16,4 | 3.546 | 15,5 | 4,1 |
| TOTAL | 48.163 | 100,0 | 53.474 | 100,0 | 60.077 | 100,0 | 67.610 | 100,0 | 73.502 | 100,0 | 100,1 |

(*) - Cutrale, Dow, Cosipa e Ultrafertil

(**) Real até maio e previsto de junho a dezembro

G:\COTEN\Movimento Físico\Por Corrente e Navegação - 16/06/2005

MOVIMENTO FÍSICO DO PORTO DE SANTOS POR CORRENTE

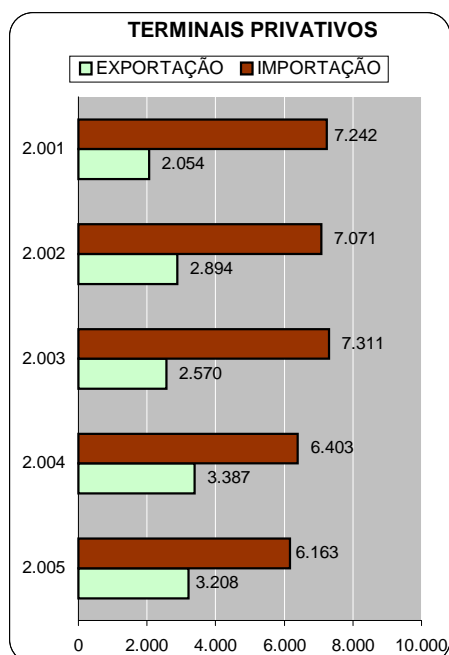
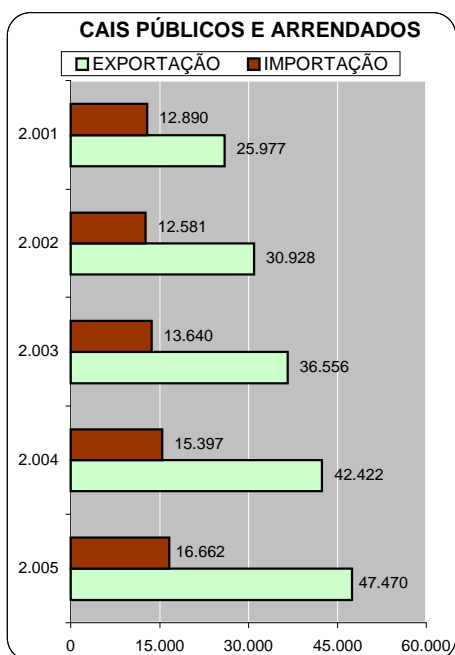
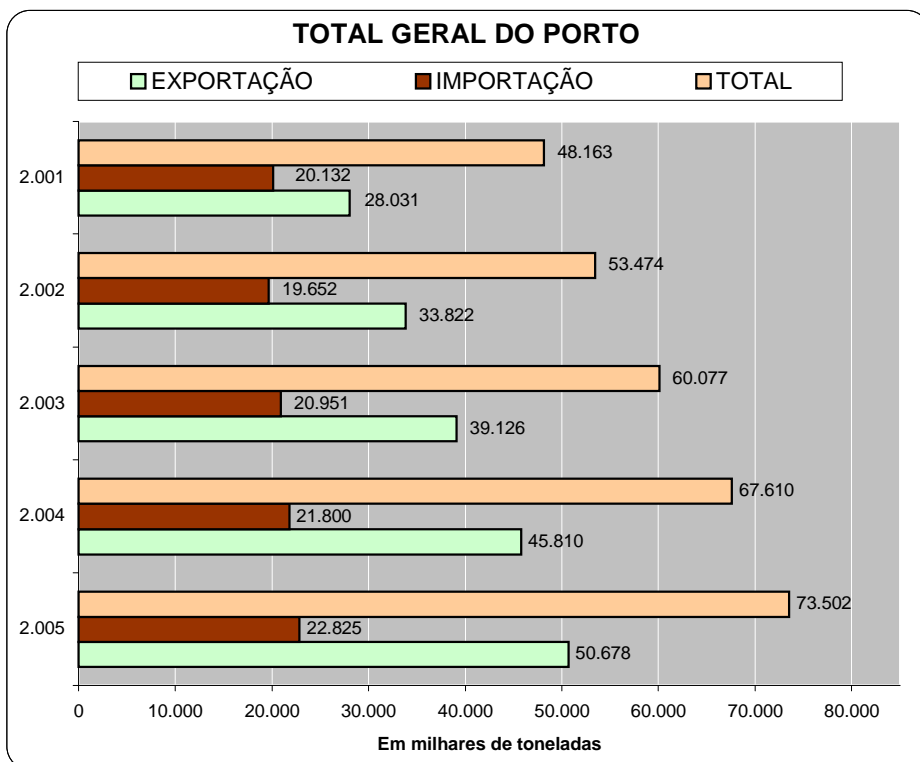

MOVIMENTO FÍSICO DO PORTO DE SANTOS POR NAVEGAÇÃO

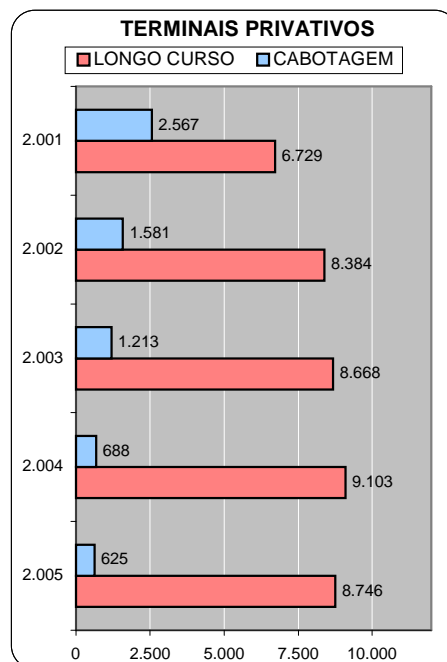
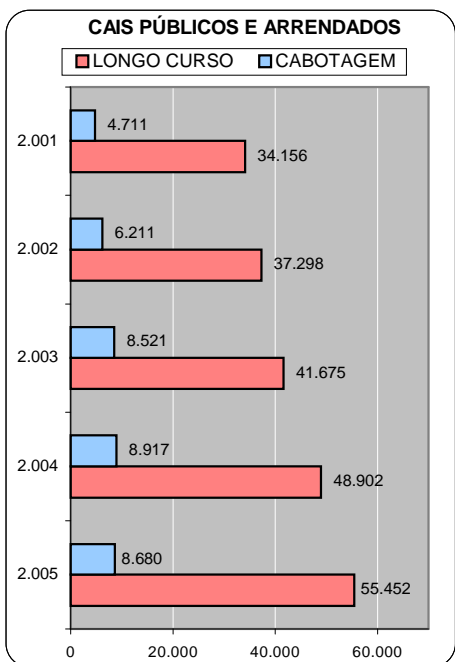
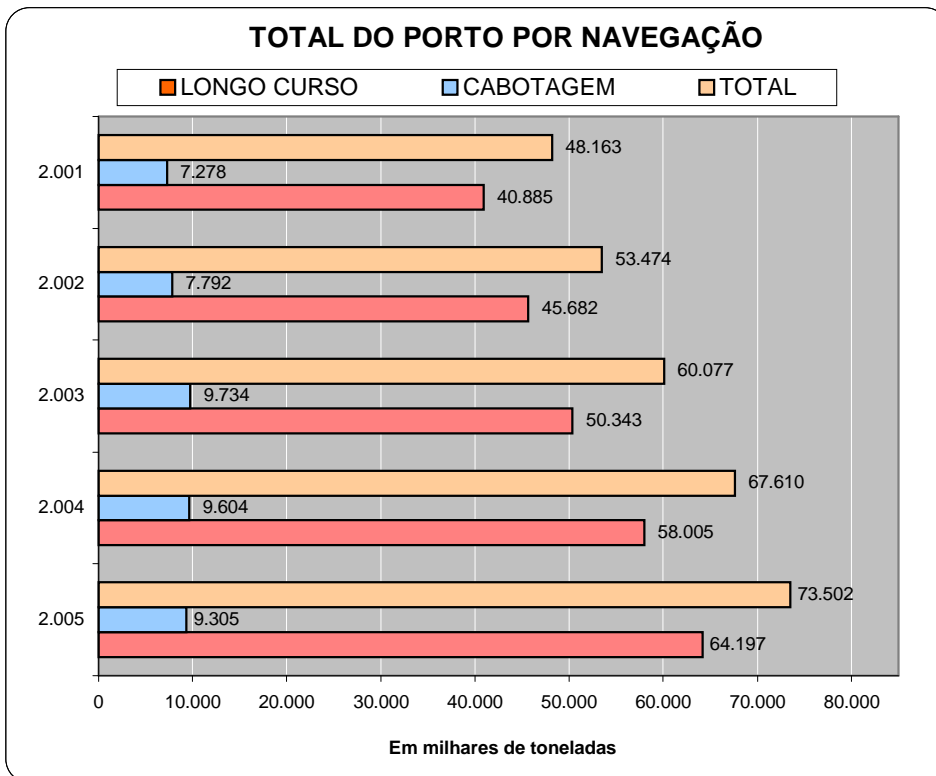

MOVIMENTO DE EXPORTAÇÃO NO PORTO DE SANTOS - POR NAVEGAÇÃO

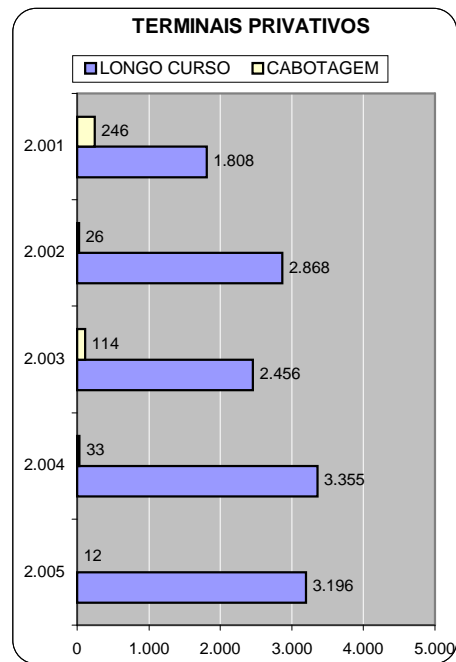
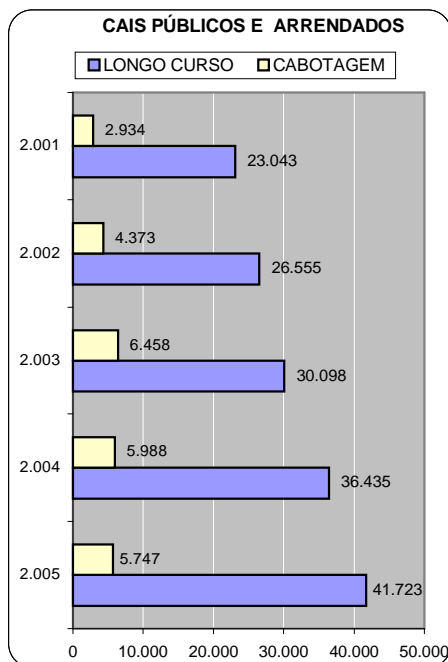
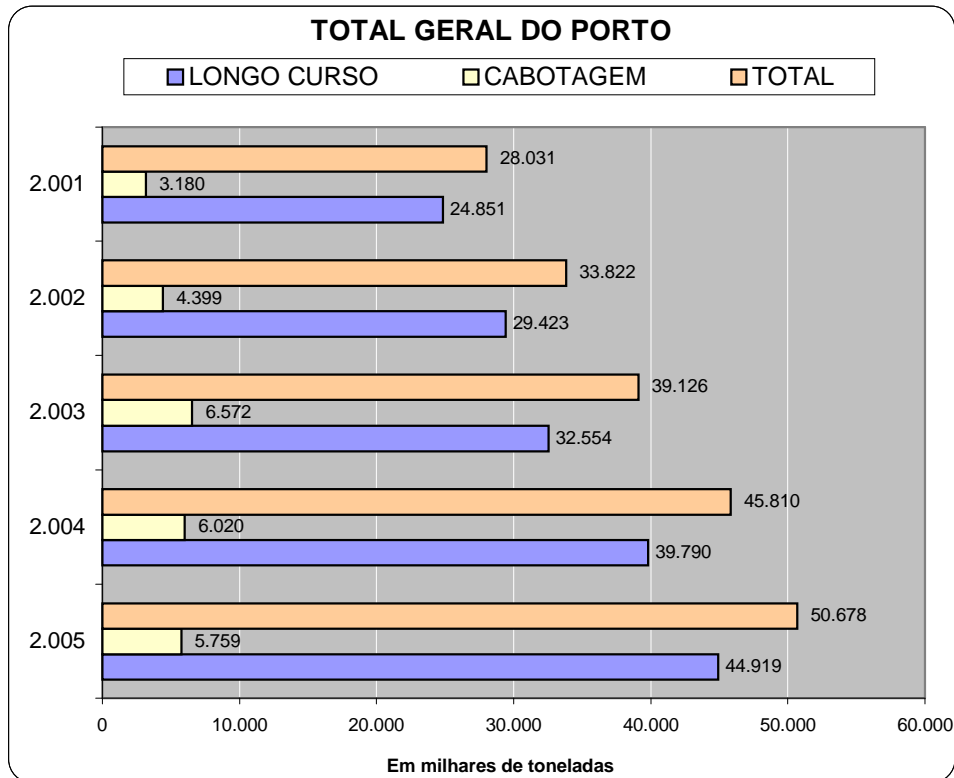

MOVIMENTO DE IMPORTAÇÃO NO PORTO DE SANTOS - POR NAVEGAÇÃO

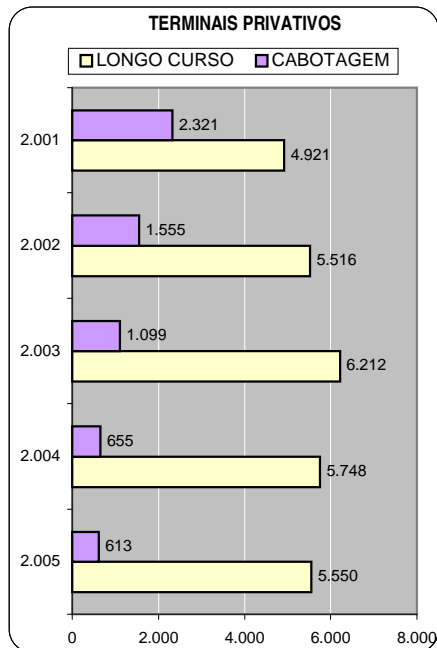
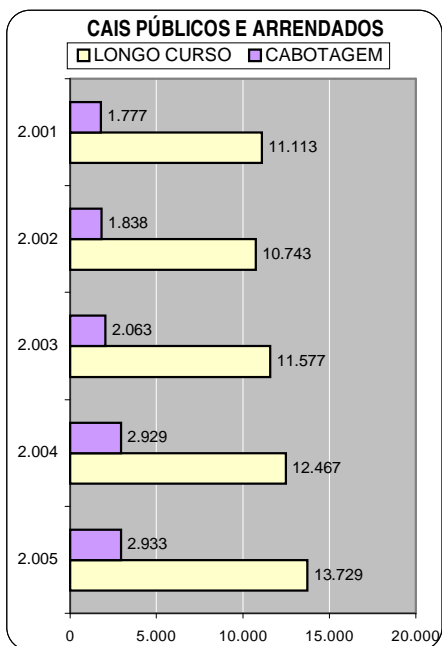
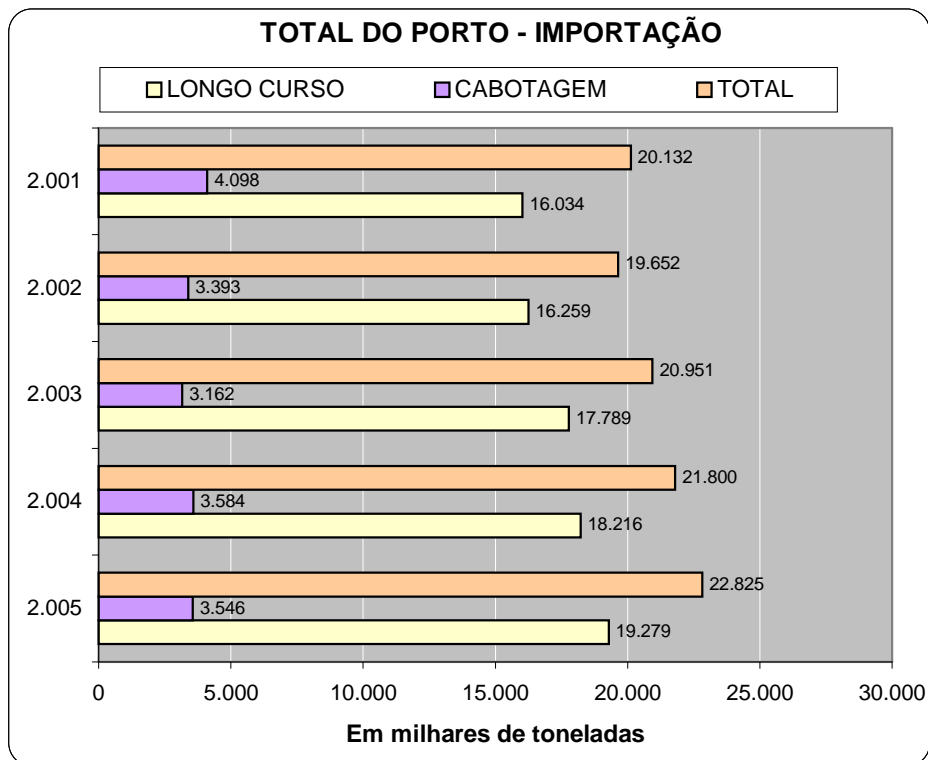



COMPANHIA DO CAS DO ESTADO DE SÃO PAULO – CODESP
AUTORIDADE PORTUÁRIA DE SANTOS

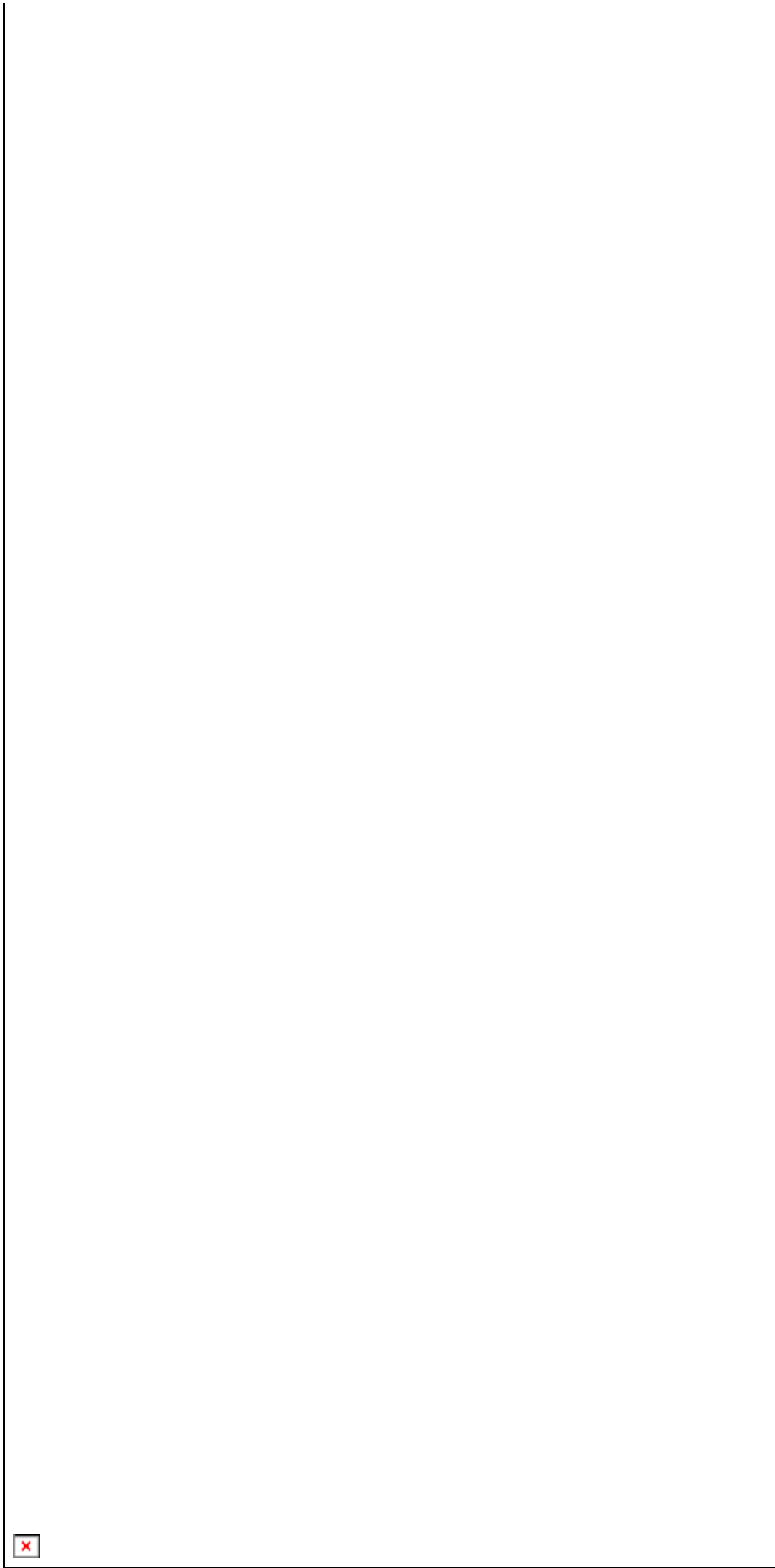

**COMPANHIA DOCS DO ESTADO DE SÃO PAULO – CODESP
AUTORIDADE PORTUÁRIA DE SANTOS**

**MOVIMENTO FÍSICO MENSAL DO PORTO DE SANTOS - 2004
(POR CORRENTE E NAVEGAÇÃO)**

| DESCRIÇÃO | em tonel | | | | | | | | | | | | |
|-----------------------------------|------------------|------------------|------------------|------------------|------------------|------------------|------------------|------------------|------------------|------------------|------------------|------------------|-------------|
| | JAN | FEV | MAR | ABR | MAI | JUN | JUL | AGO | SET | OUT | NOV | DEZ | TO |
| CAIS PÚBLICOS E ARRENDADOS | | | | | | | | | | | | | |
| Exportação | 2.675.669 | 2.587.437 | 4.097.298 | 3.568.451 | 3.926.470 | 3.740.978 | 4.175.560 | 4.316.748 | 4.022.816 | 3.598.086 | 2.795.614 | 2.917.348 | 42.4 |
| Longo Curso | 2.016.003 | 2.024.129 | 3.463.870 | 2.964.492 | 3.368.866 | 3.433.043 | 3.559.221 | 3.740.731 | 3.565.445 | 3.243.347 | 2.612.154 | 2.443.528 | 36 |
| Cabotagem | 659.666 | 563.308 | 633.428 | 603.959 | 557.604 | 307.935 | 616.339 | 576.017 | 457.371 | 354.739 | 183.460 | 473.820 | 5 |
| Importação | 1.237.018 | 987.330 | 1.260.555 | 1.072.989 | 1.524.940 | 1.342.772 | 1.396.411 | 1.168.079 | 1.314.921 | 1.324.122 | 1.548.800 | 1.218.705 | 15.3 |
| Longo Curso | 1.008.595 | 800.243 | 1.062.049 | 923.498 | 1.225.421 | 1.174.770 | 1.154.925 | 940.749 | 1.082.418 | 1.122.972 | 1.007.859 | 963.913 | 12 |
| Cabotagem | 228.423 | 187.087 | 198.506 | 149.491 | 299.519 | 168.002 | 241.486 | 227.330 | 232.503 | 201.150 | 540.941 | 254.792 | 2 |
| TOTAL | 3.912.687 | 3.574.767 | 5.357.853 | 4.641.440 | 5.451.410 | 5.083.750 | 5.571.971 | 5.484.827 | 5.337.737 | 4.922.208 | 4.344.414 | 4.136.053 | 57.1 |
| TERMINAIS PRIVATIVOS (*) | | | | | | | | | | | | | |
| Exportação | 271.442 | 301.641 | 257.113 | 250.922 | 256.813 | 211.075 | 254.986 | 272.468 | 276.727 | 434.852 | 296.386 | 302.928 | 3.3 |
| Longo Curso | 264.934 | 290.283 | 256.399 | 250.922 | 247.903 | 210.775 | 254.476 | 271.341 | 276.226 | 433.951 | 295.082 | 302.527 | 3 |
| Cabotagem | 6.508 | 11.358 | 714 | 0 | 8.910 | 300 | 510 | 1.127 | 501 | 901 | 1.304 | 401 | |
| Importação | 552.743 | 449.276 | 552.636 | 486.200 | 643.752 | 487.545 | 481.621 | 597.913 | 485.824 | 650.735 | 485.040 | 529.998 | 6.4 |
| Longo Curso | 461.280 | 391.491 | 494.037 | 451.720 | 588.887 | 433.459 | 431.725 | 545.904 | 445.025 | 600.299 | 439.119 | 465.320 | 5 |
| Cabotagem | 91.463 | 57.785 | 58.599 | 34.480 | 54.865 | 54.086 | 49.896 | 52.009 | 40.799 | 50.436 | 45.921 | 64.678 | |
| TOTAL | 824.185 | 750.917 | 809.749 | 737.122 | 900.565 | 698.620 | 736.607 | 870.381 | 762.551 | 1.085.587 | 781.426 | 832.926 | 9.1 |
| RESUMO GERAL | | | | | | | | | | | | | |
| Exportação | 2.947.111 | 2.889.078 | 4.354.411 | 3.819.373 | 4.183.283 | 3.952.053 | 4.430.546 | 4.589.216 | 4.299.543 | 4.032.938 | 3.092.000 | 3.220.276 | 45.8 |
| Longo Curso | 2.280.937 | 2.314.412 | 3.720.269 | 3.215.414 | 3.616.769 | 3.643.818 | 3.813.697 | 4.012.072 | 3.841.671 | 3.677.298 | 2.907.236 | 2.746.055 | 39 |
| Cabotagem | 666.174 | 574.666 | 634.142 | 603.959 | 566.514 | 308.235 | 616.849 | 577.144 | 457.872 | 355.640 | 184.764 | 474.221 | 6 |
| Importação | 1.789.761 | 1.436.606 | 1.813.191 | 1.559.189 | 2.168.692 | 1.830.317 | 1.878.032 | 1.765.992 | 1.800.745 | 1.974.857 | 2.033.840 | 1.748.703 | 21.7 |
| Longo Curso | 1.469.875 | 1.191.734 | 1.556.086 | 1.375.218 | 1.814.308 | 1.608.229 | 1.586.650 | 1.486.653 | 1.527.443 | 1.723.271 | 1.446.978 | 1.429.233 | 18 |
| Cabotagem | 319.886 | 244.872 | 257.105 | 183.971 | 354.384 | 222.088 | 291.382 | 279.339 | 273.302 | 251.586 | 586.862 | 319.470 | 3 |
| TOTAL | 4.736.872 | 4.325.684 | 6.167.602 | 5.378.562 | 6.351.975 | 5.782.370 | 6.308.578 | 6.355.208 | 6.100.288 | 6.007.795 | 5.125.840 | 4.968.979 | 67.1 |

(*) - Cutrale, Dow, Cosipa e Ultratêtil
G: COTENIMovimento FisicoPor Corrente|Mensal|2004 - 31/01/05



COMPANHIA DOCAS DO ESTADO DE SÃO PAULO – CODESP
AUTORIDADE PORTUÁRIA DE SANTOS

BLOCO VII POR NAVIOS

COMPANHIA DOCAS DO ESTADO DE SÃO PAULO – CODESP
AUTORIDADE PORTUÁRIA DE SANTOS

QUANTIDADE DE NAVIOS ATRACADOS POR NATUREZA DA CARGA

| MÊS | PORTO ORGANIZADO | | | | | | | | | | | | | | TOTAL PORTO ORGANIZADO | TOTAL FORA PORTO ORGANIZADO | TOTAL DO PORTO |
|--------------|------------------|--------------|---------------|--------------|-------------|-----------|--------------|-------------|--------------|---------------|--------------|-------------|-----------|------------|------------------------|-----------------------------|----------------|
| | LONGO CURSO | | | | | | | CABOTAGEM | | | | | | | | | |
| | CARGA GERAL | GRAN. SÓLID. | GRAN. LÍQUID. | PASSA-GEIROS | ROLL ON/OFF | OUTROS | TOTAL | CARGA GERAL | GRAN. SÓLID. | GRAN. LÍQUID. | PASSA-GEIROS | ROLL ON/OFF | OUTROS | TOTAL | | | |
| JAN/01 | 145 | 28 | 36 | - | 17 | - | 226 | 9 | 2 | 25 | 13 | - | 8 | 57 | 283 | 45 | 328 |
| FEV | 131 | 24 | 32 | - | 17 | - | 204 | 9 | 3 | 22 | 10 | - | 1 | 45 | 249 | 50 | 299 |
| MAR | 133 | 30 | 34 | - | 19 | - | 216 | 24 | 2 | 22 | 15 | - | 9 | 72 | 288 | 51 | 339 |
| ABR | 152 | 39 | 29 | - | 16 | - | 236 | 15 | 3 | 22 | - | - | 7 | 47 | 283 | 42 | 325 |
| MAI | 160 | 50 | 37 | - | 17 | - | 264 | 8 | 3 | 21 | - | 3 | 8 | 43 | 307 | 47 | 354 |
| JUN | 169 | 44 | 30 | - | 24 | 1 | 268 | 8 | 2 | 29 | - | - | 5 | 44 | 312 | 49 | 361 |
| JUL | 190 | 55 | 36 | - | 21 | - | 302 | 8 | 1 | 30 | - | - | 5 | 44 | 346 | 48 | 394 |
| AGO | 194 | 66 | 40 | - | 16 | - | 316 | 4 | 3 | 29 | - | - | 9 | 45 | 361 | 45 | 406 |
| SET | 166 | 55 | 37 | - | 19 | - | 277 | 5 | 3 | 29 | - | 1 | 2 | 40 | 317 | 39 | 356 |
| OUT | 187 | 55 | 29 | - | 20 | - | 291 | 2 | 2 | 33 | - | 1 | 4 | 42 | 333 | 45 | 378 |
| NOV | 175 | 37 | 27 | - | 16 | - | 255 | 4 | 2 | 27 | 2 | - | 5 | 40 | 295 | 46 | 341 |
| DEZ | 159 | 26 | 30 | 1 | 20 | - | 236 | 5 | 1 | 33 | 15 | - | 5 | 59 | 295 | 48 | 343 |
| TOTAL | 1.961 | 509 | 397 | 1 | 222 | 1 | 3.091 | 101 | 27 | 322 | 55 | 5 | 68 | 578 | 3.669 | 555 | 4.224 |
| JAN/02 | 159 | 31 | 34 | - | 15 | - | 239 | 5 | 2 | 33 | 14 | 1 | 3 | 58 | 297 | 44 | 341 |
| FEV | 150 | 30 | 26 | - | 15 | - | 221 | 4 | 5 | 26 | 14 | - | 5 | 54 | 275 | 35 | 310 |
| MAR | 171 | 40 | 30 | - | 21 | 2 | 264 | 4 | 1 | 27 | 10 | 1 | 6 | 49 | 313 | 41 | 354 |
| ABR | 167 | 43 | 33 | - | 19 | - | 262 | 4 | 3 | 27 | 3 | - | 9 | 46 | 308 | 44 | 352 |
| MAI | 189 | 52 | 25 | - | 21 | - | 287 | 10 | 2 | 19 | - | 1 | 2 | 34 | 321 | 47 | 368 |
| JUN | 193 | 57 | 29 | - | 18 | - | 297 | 11 | 1 | 17 | - | - | 2 | 31 | 328 | 45 | 373 |
| JUL | 230 | 66 | 23 | - | 26 | - | 345 | 10 | 1 | 21 | - | 1 | 2 | 35 | 380 | 42 | 422 |
| AGO | 217 | 69 | 34 | - | 19 | - | 339 | 8 | 4 | 16 | - | - | 2 | 30 | 369 | 45 | 414 |
| SET | 207 | 60 | 33 | - | 17 | - | 317 | 6 | 5 | 31 | - | - | 7 | 49 | 366 | 43 | 409 |
| OUT | 210 | 62 | 34 | - | 21 | - | 327 | 6 | 3 | 26 | - | - | 1 | 36 | 363 | 42 | 405 |
| NOV | 199 | 47 | 33 | - | 24 | - | 305 | 4 | 4 | 29 | 2 | - | 3 | 42 | 347 | 46 | 393 |
| DEZ | 188 | 44 | 28 | - | 19 | - | 279 | 3 | 2 | 28 | 17 | 1 | 5 | 56 | 335 | 37 | 372 |
| TOTAL | 2.280 | 601 | 362 | 2 | 235 | 2 | 3.482 | 75 | 33 | 300 | 60 | 5 | 47 | 520 | 4.002 | 511 | 4.513 |
| JAN/03 | 181 | 32 | 36 | 1 | 23 | - | 273 | 3 | 2 | 28 | 13 | - | 4 | 50 | 323 | 36 | 359 |
| FEV | 181 | 24 | 26 | 1 | 17 | - | 249 | 3 | 1 | 26 | 16 | - | 1 | 47 | 296 | 36 | 332 |
| MAR | 196 | 48 | 34 | - | 17 | - | 295 | 4 | 3 | 24 | 11 | - | 3 | 45 | 340 | 40 | 380 |
| ABR | 197 | 49 | 30 | - | 19 | 1 | 296 | 7 | 1 | 22 | 1 | 1 | 1 | 33 | 329 | 42 | 371 |
| MAI | 192 | 62 | 30 | - | 17 | - | 301 | 10 | 4 | 27 | - | - | - | 41 | 342 | 39 | 381 |
| JUN | 203 | 70 | 32 | - | 22 | - | 327 | 11 | 3 | 31 | - | - | 2 | 47 | 374 | 40 | 414 |
| JUL | 207 | 78 | 27 | - | 17 | 1 | 330 | 15 | 3 | 35 | - | - | 5 | 58 | 388 | 46 | 434 |
| AGO | 192 | 64 | 29 | - | 24 | - | 309 | 11 | 4 | 28 | - | - | - | 43 | 352 | 55 | 407 |
| SET | 202 | 59 | 35 | - | 20 | - | 316 | 15 | 3 | 23 | - | 1 | 2 | 44 | 360 | 52 | 412 |
| OUT | 196 | 63 | 27 | - | 25 | 2 | 313 | 13 | 3 | 32 | - | - | 3 | 51 | 364 | 51 | 415 |
| NOV | 183 | 51 | 32 | 1 | 25 | 4 | 296 | 13 | 2 | 33 | - | 1 | 2 | 51 | 347 | 54 | 401 |
| DEZ | 172 | 34 | 45 | 6 | 24 | 1 | 282 | 15 | 2 | 30 | 14 | 2 | 1 | 64 | 346 | 51 | 397 |
| TOTAL | 2.302 | 634 | 383 | 9 | 250 | 9 | 3.587 | 120 | 31 | 339 | 55 | 5 | 24 | 574 | 4.161 | 542 | 4.703 |
| JAN/04 | 167 | 44 | 34 | 1 | 23 | 2 | 271 | 17 | 3 | 32 | 23 | - | 3 | 78 | 349 | 48 | 397 |
| FEV | 155 | 43 | 39 | - | 16 | 3 | 256 | 14 | 3 | 35 | 21 | - | 2 | 75 | 331 | 26 | 357 |
| MAR | 196 | 59 | 36 | 3 | 26 | - | 320 | 19 | 2 | 29 | 8 | 1 | - | 59 | 379 | 41 | 420 |
| ABR | 174 | 46 | 39 | - | 26 | 3 | 288 | 16 | 1 | 30 | - | 1 | - | 48 | 336 | 30 | 366 |
| MAI | 204 | 64 | 36 | - | 27 | 3 | 334 | 14 | 7 | 31 | - | 2 | 7 | 61 | 395 | 41 | 436 |
| JUN | 214 | 55 | 38 | - | 25 | - | 332 | 19 | 2 | 29 | - | 1 | 2 | 53 | 385 | 33 | 418 |
| JUL | 221 | 58 | 32 | - | 24 | - | 335 | 22 | 3 | 33 | - | - | 2 | 60 | 395 | 29 | 424 |
| AGO | 205 | 63 | 47 | - | 26 | - | 341 | 21 | 1 | 33 | - | 1 | 2 | 58 | 399 | 38 | 437 |
| SET | 227 | 61 | 41 | - | 22 | - | 351 | 16 | 4 | 28 | - | - | 2 | 50 | 401 | 37 | 438 |
| OUT | 221 | 53 | 40 | - | 27 | 2 | 343 | 22 | 3 | 26 | - | - | 1 | 52 | 395 | 43 | 438 |
| NOV | 212 | 50 | 30 | 1 | 21 | 1 | 315 | 20 | 3 | 27 | 3 | - | 2 | 55 | 370 | 43 | 413 |
| DEZ | 218 | 49 | 31 | 7 | 26 | 3 | 334 | 18 | 1 | 34 | 18 | - | 2 | 73 | 407 | 44 | 451 |
| TOTAL | 2.414 | 645 | 443 | 12 | 289 | 17 | 3.820 | 218 | 33 | 367 | 73 | 6 | 25 | 722 | 4.542 | 453 | 4.995 |
| JAN/05 | 200 | 42 | 36 | 10 | 22 | 1 | 311 | 21 | 3 | 37 | 15 | - | 7 | 83 | 394 | 32 | 426 |
| FEV | 196 | 55 | 30 | 9 | 22 | 1 | 313 | 22 | 2 | 25 | 20 | - | - | 69 | 382 | 37 | 419 |
| MAR | 218 | 47 | 39 | 5 | 29 | 2 | 340 | 24 | 3 | 40 | 3 | - | 2 | 72 | 412 | 37 | 449 |
| ABR | 220 | 61 | 40 | - | 28 | - | 349 | 22 | 1 | 27 | - | - | 4 | 54 | 403 | 14 | 417 |
| MAI | 245 | 81 | 38 | - | 30 | 2 | 396 | 28 | 2 | 36 | - | - | - | 66 | 462 | 20 | 482 |
| JUN | - | - | - | - | - | - | - | - | - | - | - | - | - | - | - | - | - |
| JUL | - | - | - | - | - | - | - | - | - | - | - | - | - | - | - | - | - |
| AGO | - | - | - | - | - | - | - | - | - | - | - | - | - | - | - | - | - |
| SET | - | - | - | - | - | - | - | - | - | - | - | - | - | - | - | - | - |
| OUT | - | - | - | - | - | - | - | - | - | - | - | - | - | - | - | - | - |
| NOV | - | - | - | - | - | - | - | - | - | - | - | - | - | - | - | - | - |
| DEZ | - | - | - | - | - | - | - | - | - | - | - | - | - | - | - | - | - |
| TOTAL | 1.079 | 286 | 183 | 24 | 131 | 6 | 1.709 | 117 | 11 | 165 | 38 | - | 13 | 344 | 2.053 | 140 | 2.193 |

QUANTIDADE DE NAVIOS ATRACADOS
PORTO ORGANIZADO

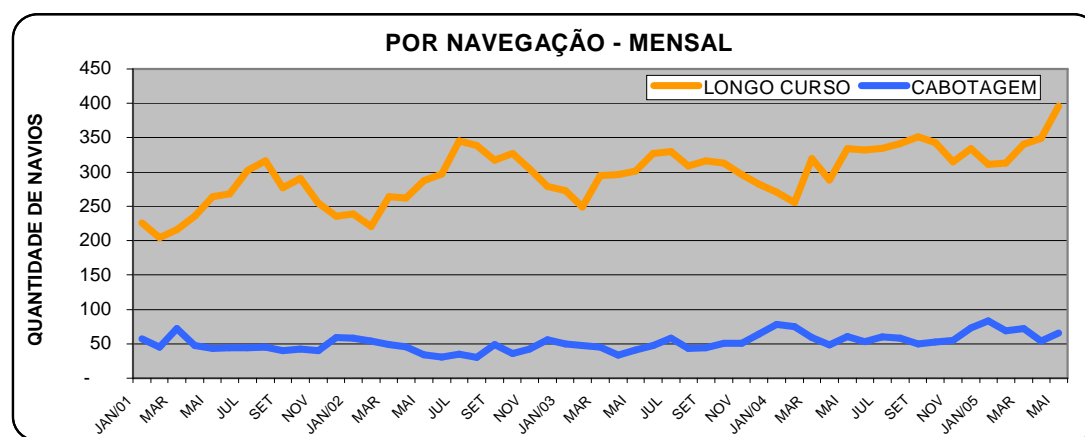
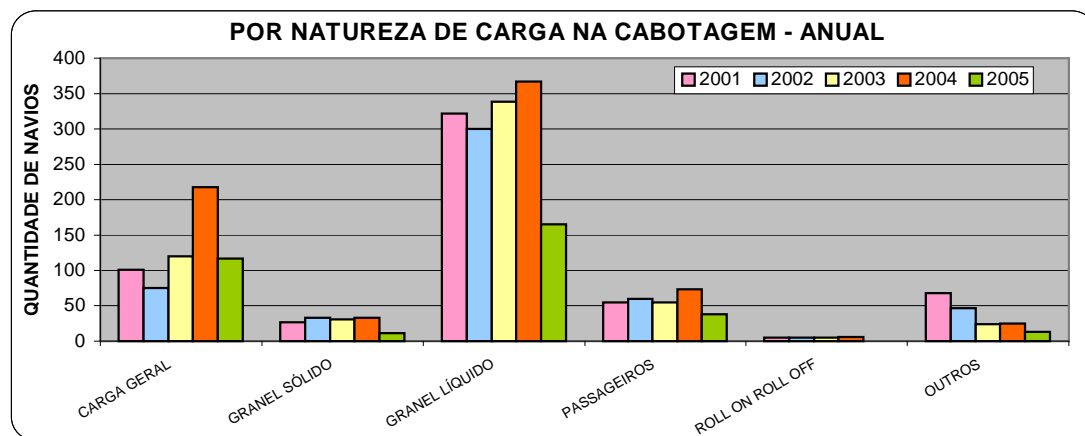
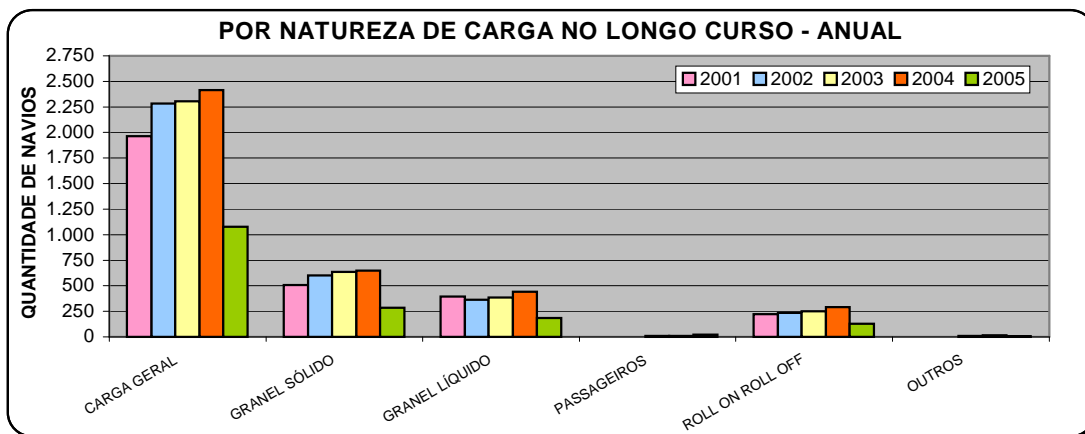

Obs: 2005= Até Maio.

G:\COTEN\Movimento Físico\Por Navios\TNAV-01 a 05\Gráfico -23/06/2005

TONELADAS MÉDIAS MOVIMENTADAS POR NAVIO E NAVEGAÇÃO (*)
NO PORTO ORGANIZADO - (t/navio)

| PERÍODO JAN a DEZ | LONGO CURSO | | | CABOTAGEM | | | TOTAL | | |
|----------------------|-------------|------------------|----------|-----------|------------------|----------|------------|------------------|----------|
| | t | QUANT. NAVIOS | t/Navio | t | QUANT. NAVIOS | t/Navio | t | QUANT. NAVIOS | t/Navio |
| 2001 | 34.971.113 | 3.178 | 11.004,1 | 5.054.803 | 426 | 11.865,7 | 40.025.916 | 3.604 | 11.106,0 |
| 2002 | 38.071.698 | 3.577 | 10.643,5 | 6.648.667 | 398 | 16.705,2 | 44.720.365 | 3.975 | 11.250,4 |
| 2003 | 42.483.340 | 3.648 | 11.645,7 | 8.945.377 | 494 | 18.108,1 | 51.428.717 | 4.142 | 12.416,4 |
| 2004 | 50.016.752 | 3.751 | 13.334,2 | 9.525.219 | 619 | 15.388,1 | 59.541.971 | 4.370 | 13.625,2 |
| 2005(**) | 22.246.468 | 1.649 | 13.490,9 | 3.479.723 | 289 | 12.040,6 | 25.726.191 | 1.938 | 13.274,6 |

(*) Na quantidade de Navios, estão excluídos os de Passageiros, os inoperantes e os da Marinha e incluídos os atracados no mês anterior que movimentaram no atual.

(**) Até Maio

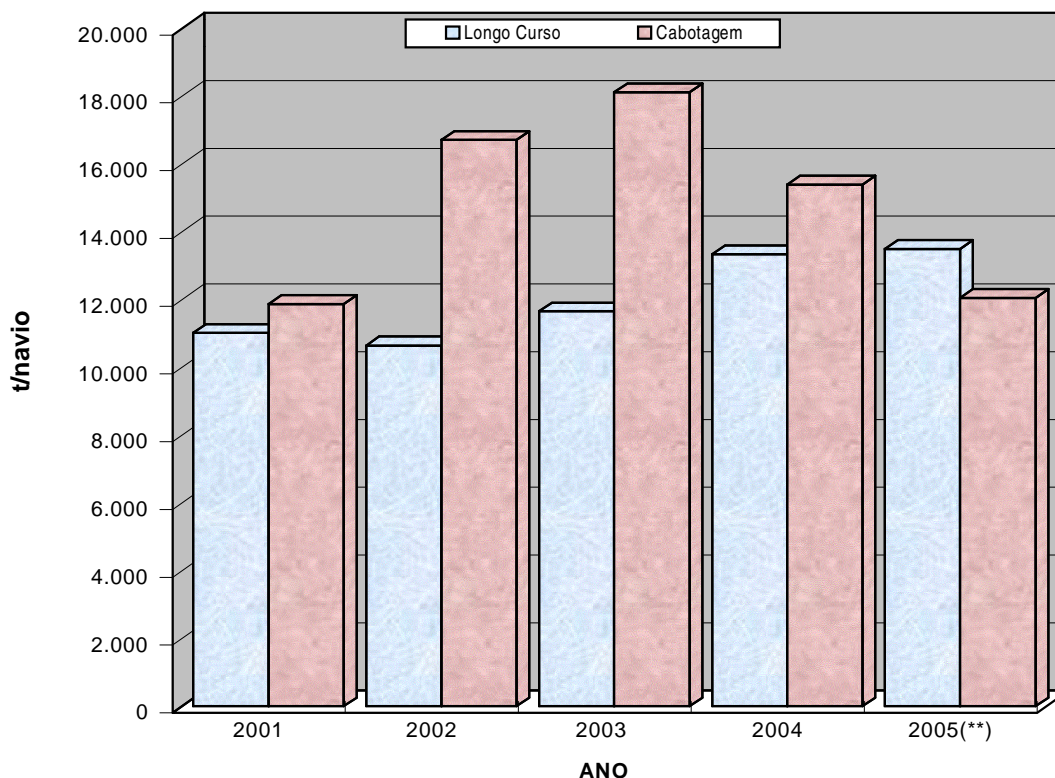



COMPANHIA DOCAS DO ESTADO DE SÃO PAULO – CODESP
AUTORIDADE PORTUÁRIA DE SANTOS

BLOCO VIII COMPARATIVOS COM DADOS FINANCEIROS

MOVIMENTO FÍSICO E RECEITA TARIFÁRIA BRUTA

| MÊS | MOVIMENTO FÍSICO - TOTAL DO PORTO | | | | | RECEITA TARIFÁRIA BRUTA (*) | | | | |
|----------------------|-----------------------------------|---------------|---------------|---------------|---------------|-----------------------------|----------------|----------------|----------------|---------------|
| | Em t mil | | | | | Em R\$ mil | | | | |
| | 2001 | 2002 | 2003 | 2004 | 2005 | 2001 | 2002 | 2003 | 2004 | 2005 |
| JAN | 3.318 | 3.390 | 3.614 | 4.737 | 4.841 | 12.207 | 13.850 | 9.952 | 11.563 | 13.516 |
| FEV | 3.232 | 2.739 | 3.656 | 4.326 | 5.071 | 9.285 | 10.986 | 14.040 | 15.145 | 18.357 |
| MAR | 3.511 | 4.103 | 4.631 | 6.168 | 5.793 | 8.833 | 12.592 | 15.138 | 17.403 | 20.686 |
| ABR | 4.135 | 3.990 | 4.720 | 5.379 | 5.789 | 7.532 | 16.072 | 14.633 | 23.032 | 21.456 |
| MAI | 4.089 | 4.693 | 5.144 | 6.352 | 6.928 | 12.315 | 14.932 | 16.372 | 20.758 | 19.496 |
| JUN | 4.135 | 4.822 | 5.724 | 5.782 | 0 | 13.117 | 14.157 | 18.843 | 21.574 | 0 |
| JUL | 4.786 | 5.408 | 6.080 | 6.308 | 0 | 15.668 | 19.873 | 20.711 | 19.025 | 0 |
| AGO | 5.061 | 5.520 | 5.482 | 6.355 | 0 | 15.499 | 20.229 | 19.952 | 27.719 | 0 |
| SET | 4.270 | 4.944 | 5.405 | 6.100 | 0 | 8.838 | 19.970 | 21.640 | 22.868 | 0 |
| OUT | 4.428 | 5.214 | 5.413 | 6.008 | 0 | 16.534 | 21.147 | 21.063 | 24.729 | 0 |
| NOV | 3.700 | 4.603 | 5.338 | 5.126 | 0 | 16.590 | 16.881 | 20.011 | 25.373 | 0 |
| DEZ | 3.497 | 4.048 | 4.870 | 4.969 | 0 | 14.022 | 27.878 | 27.063 | 29.422 | 0 |
| TOTAL | 48.162 | 53.474 | 60.077 | 67.610 | 28.422 | 150.440 | 208.567 | 219.418 | 258.611 | 93.511 |
| MÉDIA ATE MAI | 3.657 | 3.783 | 4.353 | 5.392 | 5.684 | 10.034 | 13.686 | 14.027 | 17.580 | 18.702 |
| MÉDIA ANUAL | 4.014 | 4.456 | 5.006 | 5.634 | - | 12.537 | 17.381 | 18.285 | 21.551 | - |

(*) Fonte: Situação Financeira

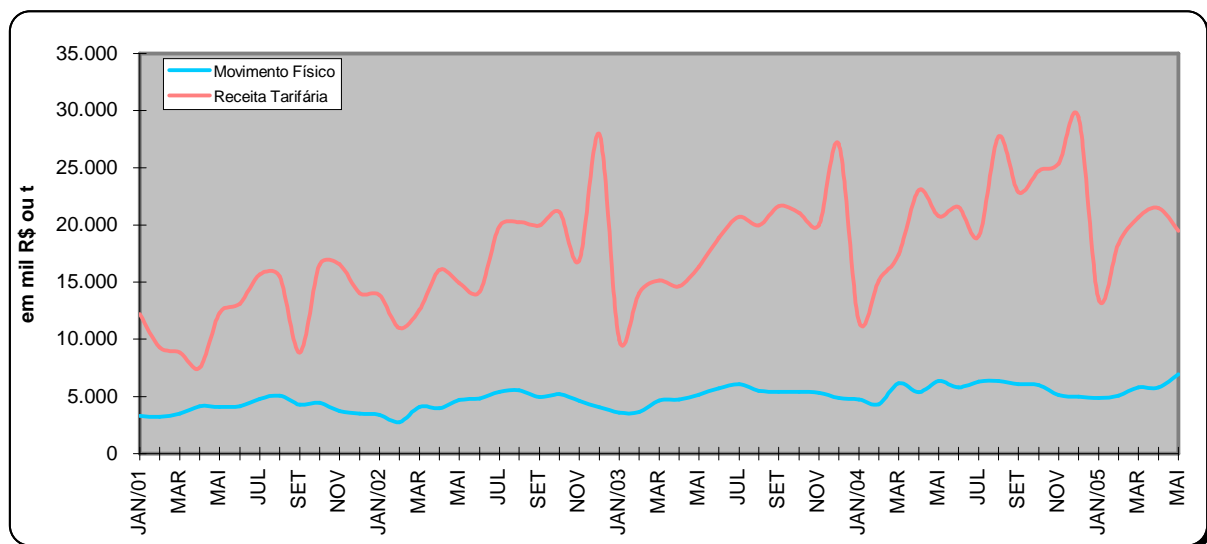

RECEITA TARIFÁRIA BRUTA POR TONELADA MOVIMENTADA

R\$ POR TONELADA

| MÊS | 2001 | 2002 | 2003 | 2004 | 2005 |
|---------------|-------------|-------------|-------------|-------------|-------------|
| JAN | 3,68 | 4,09 | 2,75 | 2,44 | 2,79 |
| FEV | 2,87 | 4,01 | 3,84 | 3,50 | 3,62 |
| MAR | 2,52 | 3,07 | 3,27 | 2,82 | 3,57 |
| ABR | 1,82 | 4,03 | 3,10 | 4,28 | 3,71 |
| MAI | 3,01 | 3,18 | 3,18 | 3,27 | 2,81 |
| JUN | 3,17 | 2,94 | 3,29 | 3,73 | 0 |
| JUL | 3,27 | 3,67 | 3,41 | 3,02 | 0 |
| AGO | 3,06 | 3,66 | 3,64 | 4,36 | 0 |
| SET | 2,07 | 4,04 | 4,00 | 3,75 | 0 |
| OUT | 3,73 | 4,06 | 3,89 | 4,12 | 0 |
| NOV | 4,48 | 3,67 | 3,75 | 4,95 | 0 |
| DEZ | 4,01 | 6,89 | 5,56 | 5,92 | 0 |
| MÉDIA ATÉ MAI | 2,78 | 3,68 | 3,23 | 3,26 | 3,30 |
| MÉDIA ANUAL | 3,14 | 3,94 | 3,64 | 3,85 | - |

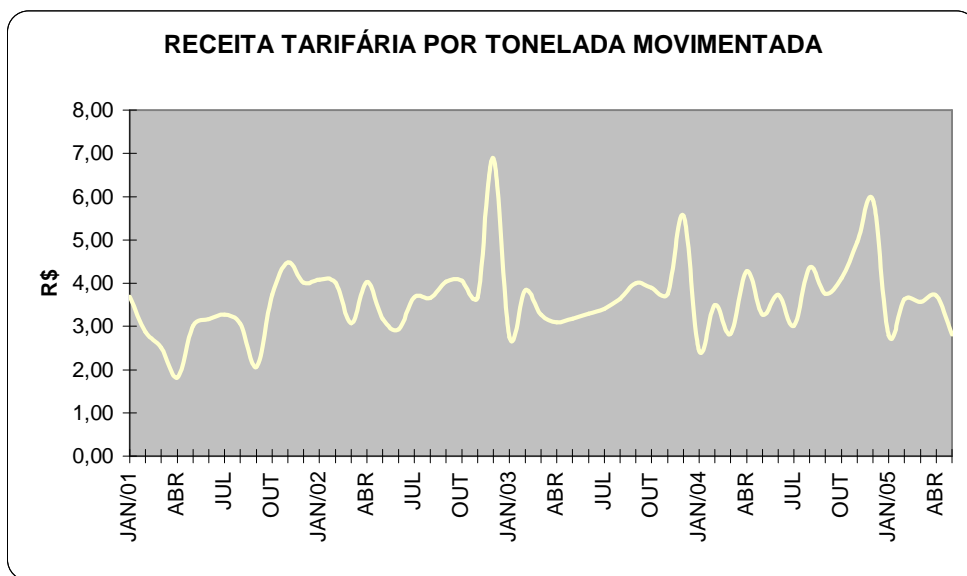



COMPANHIA DOCAS DO ESTADO DE SÃO PAULO – CODESP
AUTORIDADE PORTUÁRIA DE SANTOS

BLOCO IX EVOLUÇÃO DO COMÉRCIO EXTERIOR BRASILEIRO

EVOLUÇÃO DO COMÉRCIO EXTERIOR BRASILEIRO - 1996 a 2005

| Período | PIB | | EXP (FOB) BRASIL | | EXP (FOB) SANTOS | | | IMP (FOB) BRASIL | | IMP (FOB) SANTOS | | | SAL COMEF |
|-----------|-------------|--------|------------------|-------------|------------------|-------------|-------------|------------------|-------------|------------------|-------------|-------------|--------------|
| | US\$ bi (A) | VAR. % | US\$ bi (B) | Part. % B/A | US\$ bi (C) | Part. % C/B | Part. % C/A | US\$ bi (D) | Part. % D/A | US\$ bi (E) | Part. % E/D | Part. % E/A | US\$ bi (B - |
| 1996 | 775,5 | 0,0 | 47,7 | 6,2 | 12,1 | 25,3 | 1,6 | 53,3 | 6,9 | 14,8 | 27,7 | 1,9 | (5,1 |
| 1997 | 807,8 | 4,2 | 53,0 | 6,6 | 13,6 | 25,6 | 1,7 | 59,7 | 7,4 | 16,0 | 26,8 | 2,0 | (6,1 |
| 1998 | 787,9 | (2,5) | 51,1 | 6,5 | 13,5 | 26,5 | 1,7 | 57,7 | 7,3 | 14,1 | 24,5 | 1,8 | (6,1 |
| 1999 | 536,6 | (31,9) | 48,0 | 8,9 | 13,2 | 27,6 | 2,5 | 49,3 | 9,2 | 12,5 | 25,4 | 2,3 | (1,2 |
| 2000 | 602,2 | 12,2 | 55,1 | 9,1 | 13,6 | 24,7 | 2,3 | 55,8 | 9,3 | 13,3 | 23,8 | 2,2 | (0,2 |
| 2001 | 509,8 | (15,3) | 58,2 | 11,4 | 14,4 | 24,8 | 2,8 | 55,6 | 10,9 | 12,5 | 22,6 | 2,5 | 2,6 |
| 2002 | 459,4 | (9,9) | 60,4 | 13,1 | 15,7 | 25,9 | 3,4 | 47,2 | 10,3 | 11,7 | 24,7 | 2,5 | 13,1 |
| 2003 | 498,4 | 8,5 | 73,1 | 14,7 | 20,2 | 27,6 | 4,1 | 48,3 | 9,7 | 12,2 | 25,2 | 2,4 | 24,1 |
| 2004 | 601,6 | 20,7 | 96,5 | 16,0 | 26,9 | 27,9 | 4,5 | 62,8 | 10,4 | 16,0 | 25,5 | 2,7 | 33,1 |
| - Até Mai | 227,9 | - | 34,0 | 14,9 | 9,9 | 29,3 | 4,4 | 22,7 | 10,0 | 6,0 | 26,4 | 2,6 | 11,1 |
| 2005 | | | | | | | | | | | | | |
| - Até Mai | 289,7 | 27,1 | 43,5 | 15,0 | 15,2 | 34,9 | 5,2 | 27,8 | 9,6 | 8,6 | 30,9 | 3,0 | 15,1 |

Fonte: Exportações brasileiras: SISCOMEX e SECEX; Importações brasileiras: SISCOMEX e MF/SRF.

Dados da SECEX/DEPLA/Ministério do Desenvolvimento, Indústria e Comércio Exterior

Dados Coletados do Sistema Alice do MDIC em 22/06/2005

Fonte : PIB em dólar: BCB/DEPEC

Dados Coletados do Banco Central do Brasil em 22/06/2005

G:\COTEN\Movimento Físico\PIB \Santos e Brasil - 2005 - 22/06/2005

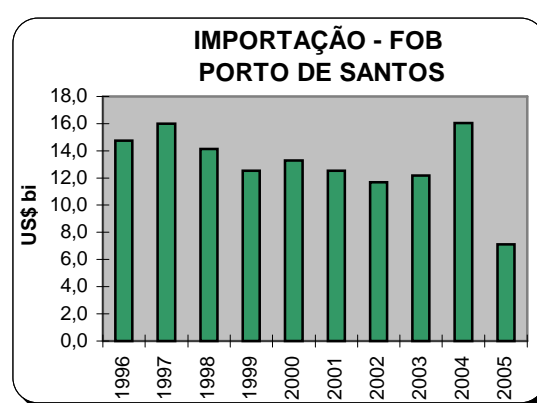
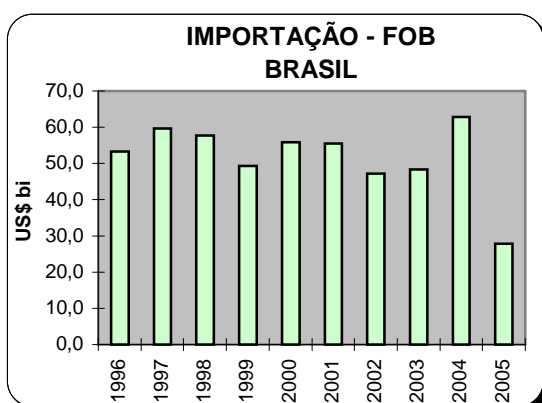
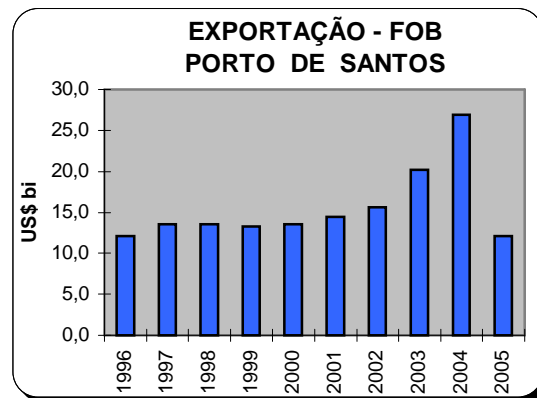
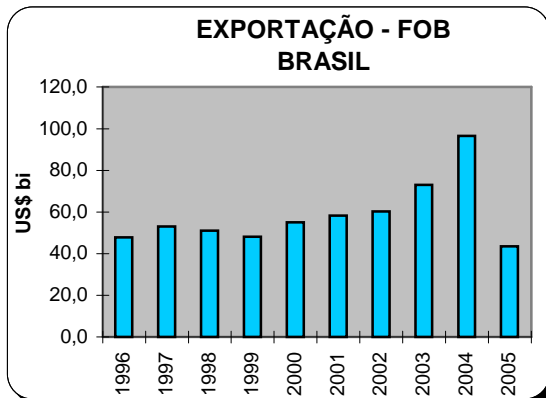
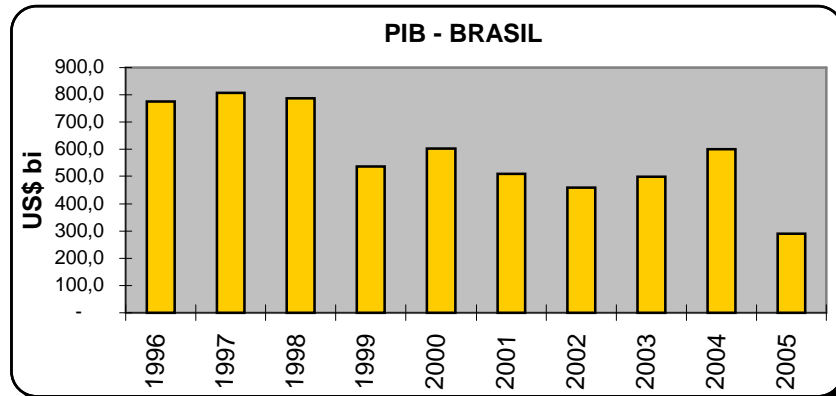

PRINCIPAIS PARTICIPAÇÕES DOS PORTOS BRASILEIROS NA
BALANÇA COMERCIAL

| VALORES FOB | | em bilhões de US\$ | | | | | | | | | TOTAL 1998/2005 |
|--------------------------------|----------------|--------------------|-------------|--------------|--------------|--------------|--------------|--------------|-------------|--------------|--------------------|
| | | 1998 | 1999 | 2000 | 2001 | 2002 | 2003 | 2004 | 2005(*) | | |
| 1 - Santos | US\$ bi | 27,7 | 25,8 | 26,9 | 27,0 | 27,3 | 32,4 | 42,9 | 19,2 | 229,2 | |
| | Part. % | 25,4 | 26,5 | 24,2 | 23,7 | 25,4 | 26,7 | 27,0 | 26,9 | 25,7 | |
| 2 - Vitória | US\$ bi | 9,6 | 7,7 | 8,2 | 7,8 | 8,3 | 9,3 | 11,5 | 5,8 | 68,1 | |
| | Part. % | 8,8 | 7,9 | 7,4 | 6,8 | 7,7 | 7,6 | 7,2 | 8,1 | 7,7 | |
| 3 - Paranaguá | US\$ bi | 6,7 | 5,9 | 6,8 | 8,4 | 7,7 | 8,8 | 10,9 | 3,6 | 58,9 | |
| | Part. % | 6,2 | 6,1 | 6,1 | 7,4 | 7,2 | 7,3 | 6,9 | 5,0 | 6,6 | |
| 4- Rio Grande | US\$ bi | 5,9 | 5,0 | 5,1 | 5,9 | 6,0 | 7,4 | 8,7 | 3,3 | 47,3 | |
| | Part. % | 5,4 | 5,1 | 4,6 | 5,2 | 5,6 | 6,1 | 5,5 | 4,6 | 5,3 | |
| 5 - Rio de Janeiro | US\$ bi | 7,5 | 6,4 | 5,9 | 5,9 | 5,1 | 5,7 | 6,3 | 3,2 | 45,9 | |
| | Part. % | 6,8 | 6,6 | 5,3 | 5,2 | 4,7 | 4,7 | 4,0 | 4,4 | 5,2 | |
| 6 - Rio de Janeiro Sepetiba | US\$ bi | 1,1 | 1,5 | 2,1 | 2,8 | 3,8 | 4,2 | 6,3 | 3,0 | 24,9 | |
| | Part. % | 1,0 | 1,6 | 1,9 | 2,5 | 3,5 | 3,5 | 4,0 | 4,2 | 2,8 | |
| 7 - Itajaí | US\$ bi | 2,0 | 1,8 | 2,0 | 2,5 | 3,0 | 3,4 | 4,5 | 1,8 | 21,0 | |
| | Part. % | 1,8 | 1,8 | 1,8 | 2,2 | 2,8 | 2,8 | 2,8 | 2,6 | 2,4 | |
| 8 - São Francisco | US\$ bi | 2,2 | 2,2 | 2,6 | 2,6 | 2,6 | 2,8 | 3,5 | 1,6 | 20,1 | |
| | Part. % | 2,0 | 2,3 | 2,4 | 2,3 | 2,4 | 2,3 | 2,2 | 2,2 | 2,3 | |
| 9 - Manaus | US\$ bi | 2,5 | 2,1 | 3,1 | 2,9 | 2,3 | 2,3 | 2,9 | 1,2 | 19,3 | |
| | Part. % | 2,3 | 2,1 | 2,8 | 2,6 | 2,1 | 1,9 | 1,8 | 1,8 | 2,2 | |
| 10 - São Luiz | US\$ bi | 1,8 | 1,7 | 2,0 | 2,2 | 2,3 | 2,4 | 3,6 | 1,6 | 17,7 | |
| | Part. % | 1,6 | 1,8 | 1,8 | 2,0 | 2,2 | 2,0 | 2,3 | 2,3 | 2,0 | |
| 11 - Salvador | US\$ bi | 2,4 | 1,2 | 1,7 | 1,8 | 2,1 | 2,6 | 3,3 | 1,4 | 16,5 | |
| | Part. % | 2,2 | 1,2 | 1,5 | 1,6 | 2,0 | 2,2 | 2,0 | 2,0 | 1,9 | |
| 12 - São Sebastião | US\$ bi | 1,4 | 1,2 | 1,7 | 1,8 | 1,8 | 2,3 | 3,2 | 0,9 | 12,8 | |
| | Part. % | 1,2 | 1,3 | 1,5 | 1,6 | 1,7 | 1,9 | 2,0 | 1,2 | 1,4 | |
| 13- Aratú | US\$ bi | 0,0 | 1,3 | 1,8 | 1,7 | 1,4 | 1,8 | 2,5 | 1,0 | 11,5 | |
| | Part. % | 0,0 | 1,3 | 1,6 | 1,5 | 1,3 | 1,5 | 1,6 | 1,4 | 1,3 | |
| 14 - Porto Alegre | US\$ bi | 0,8 | 0,8 | 1,6 | 1,2 | 1,2 | 1,4 | 2,3 | 1,3 | 10,6 | |
| | Part. % | 0,7 | 0,9 | 1,4 | 1,1 | 1,1 | 1,2 | 1,4 | 1,8 | 1,2 | |
| 15 - Fortaleza | US\$ bi | 1,1 | 1,0 | 1,2 | 1,1 | 1,2 | 1,1 | 0,6 | 0,2 | 7,5 | |
| | Part. % | 1,0 | 1,0 | 1,1 | 1,0 | 1,1 | 0,9 | 0,4 | 0,3 | 0,8 | |
| 16- Recife Suape | US\$ bi | 0,5 | 0,7 | 1,0 | 1,0 | 0,9 | 0,6 | 0,8 | 0,4 | 5,9 | |
| | Part. % | 0,4 | 0,8 | 0,9 | 0,9 | 0,8 | 0,5 | 0,5 | 0,6 | 0,7 | |
| 17 - Belém | US\$ bi | 0,5 | 0,5 | 0,6 | 0,5 | 0,6 | 0,6 | 0,6 | 0,2 | 4,2 | |
| | Part. % | 0,5 | 0,5 | 0,6 | 0,5 | 0,6 | 0,5 | 0,4 | 0,3 | 0,5 | |
| 18 - Recife | US\$ bi | 0,8 | 0,3 | 0,3 | 0,4 | 0,3 | 0,5 | 0,3 | 0,2 | 3,0 | |
| | Part. % | 0,7 | 0,3 | 0,3 | 0,3 | 0,2 | 0,4 | 0,2 | 0,2 | 0,3 | |
| Sub-Total | US\$ bi | 74,3 | 67,1 | 74,6 | 77,6 | 77,9 | 89,6 | 114,8 | 50,0 | 625,9 | |
| | Part. % | 68,2 | 69,0 | 67,2 | 68,2 | 72,4 | 73,9 | 72,1 | 70,1 | 70,3 | |
| Outros Portos e Aeroportos | US\$ bi | 34,6 | 30,2 | 36,3 | 36,2 | 29,7 | 31,7 | 44,4 | 21,3 | 264,4 | |
| | Part. % | 31,8 | 31,0 | 32,8 | 31,8 | 27,6 | 26,1 | 27,9 | 29,9 | 29,7 | |
| Brasil | US\$ bi | 108,9 | 97,3 | 110,9 | 113,8 | 107,6 | 121,3 | 159,3 | 71,3 | 890,3 | |

Resumo

| | | | | | | | | | | |
|-------------------|---------|-------|-------|-------|-------|-------|-------|-------|------|-------|
| Exportação | US\$ bi | 51,1 | 48,0 | 55,1 | 58,2 | 60,4 | 73,1 | 96,5 | 43,5 | 485,9 |
| Importação | US\$ bi | 57,7 | 49,3 | 55,8 | 55,6 | 47,2 | 48,3 | 62,8 | 27,8 | 404,5 |
| Balança Comercial | US\$ bi | 108,9 | 97,3 | 110,9 | 113,8 | 107,6 | 121,3 | 159,3 | 71,3 | 890,3 |
| Saldo Comercial | US\$ bi | (6,6) | (1,3) | (0,7) | 2,6 | 13,1 | 24,8 | 33,7 | 15,6 | 81,4 |

(*) Até Maio

Fonte: Sistema Alice - MDIC

Movimento Físico/PIBDiversos Portos - 2005 - 22/06/05

**PRINCIPAIS PARTICIPAÇÕES DOS PORTOS BRASILEIROS NA
BALANÇA COMERCIAL**

| QUANTIDADE EM t | em milhões de toneladas | | | | | | | | | TOTAL 1998/2005 |
|--|-------------------------|-------|-------|-------|-------|-------|-------|---------|-------|--------------------|
| | 1998 | 1999 | 2000 | 2001 | 2002 | 2003 | 2004 | 2005(*) | | |
| 1 - Vitória | t10 ⁶ | 107,4 | 100,0 | 108,6 | 105,2 | 109,8 | 116,1 | 126,2 | 52,4 | 825,8 |
| | Part. % | 33,4 | 31,8 | 32,2 | 28,8 | 28,5 | 28,0 | 26,0 | 27,5 | 29,3 |
| 2 - São Luiz | t 10 ⁶ | 46,1 | 45,0 | 48,6 | 54,6 | 56,4 | 55,0 | 74,2 | 28,4 | 408,3 |
| | Part. % | 14,3 | 14,3 | 14,4 | 15,0 | 14,6 | 13,3 | 15,3 | 14,9 | 14,5 |
| 3 - Rio de Janeiro Sepetiba | t10 ⁶ | 29,2 | 14,6 | 44,0 | 45,0 | 54,9 | 58,7 | 70,3 | 30,0 | 346,7 |
| | Part. % | 9,1 | 4,7 | 13,1 | 12,3 | 14,2 | 14,2 | 14,5 | 15,7 | 12,3 |
| 4 - Santos | t 10 ⁶ | 28,3 | 33,7 | 32,8 | 39,1 | 43,9 | 48,8 | 55,4 | 21,1 | 303,0 |
| | Part. % | 8,8 | 10,7 | 9,7 | 10,7 | 11,4 | 11,8 | 11,4 | 11,1 | 10,8 |
| 5 - Paranaguá | t10 ⁶ | 16,2 | 17,3 | 18,1 | 25,0 | 25,3 | 27,3 | 30,7 | 8,0 | 167,8 |
| | Part. % | 5,0 | 5,5 | 5,4 | 6,8 | 6,5 | 6,6 | 6,3 | 4,2 | 6,0 |
| 6- Rio Grande | t10 ⁶ | 9,7 | 8,3 | 9,4 | 12,4 | 11,6 | 15,2 | 14,6 | 3,9 | 85,2 |
| | Part. % | 3,0 | 2,6 | 2,8 | 3,4 | 3,0 | 3,7 | 3,0 | 2,1 | 3,0 |
| 7 - São Sebastião | t 10 ⁶ | 13,2 | 9,2 | 6,9 | 9,0 | 9,6 | 11,2 | 11,0 | 2,2 | 72,3 |
| | Part. % | 4,1 | 2,9 | 2,1 | 2,5 | 2,5 | 2,7 | 2,3 | 1,1 | 2,6 |
| 8 - Rio de Janeiro | t 10 ⁶ | 6,3 | 6,5 | 6,0 | 6,7 | 7,2 | 7,5 | 7,8 | 3,6 | 51,7 |
| | Part. % | 2,0 | 2,1 | 1,8 | 1,8 | 1,9 | 1,8 | 1,6 | 1,9 | 1,8 |
| 9 - São Francisco | t10 ⁶ | 5,7 | 6,7 | 6,8 | 7,2 | 6,0 | 6,4 | 6,6 | 3,5 | 48,8 |
| | Part. % | 1,8 | 2,1 | 2,0 | 2,0 | 1,6 | 1,6 | 1,4 | 1,8 | 1,7 |
| 10 - Aratú | t 10 ⁶ | 0,0 | 7,3 | 6,6 | 8,0 | 7,1 | 6,8 | 8,1 | 2,7 | 46,6 |
| | Part. % | 0,0 | 2,3 | 2,0 | 2,2 | 1,8 | 1,6 | 1,7 | 1,4 | 1,7 |
| 11 - Porto Alegre | t 10 ⁶ | 6,8 | 5,5 | 6,2 | 5,5 | 6,0 | 5,9 | 7,3 | 3,3 | 46,6 |
| | Part. % | 2,1 | 1,8 | 1,8 | 1,5 | 1,6 | 1,4 | 1,5 | 1,7 | 1,7 |
| 12 - Salvador | t10 ⁶ | 9,7 | 1,6 | 1,7 | 1,8 | 2,1 | 3,2 | 3,4 | 1,3 | 24,8 |
| | Part. % | 3,0 | 0,5 | 0,5 | 0,5 | 0,6 | 0,8 | 0,7 | 0,7 | 0,9 |
| 13 - Manaus | t10 ⁶ | 3,6 | 3,1 | 3,0 | 2,6 | 2,4 | 2,1 | 2,6 | 1,2 | 20,6 |
| | Part. % | 1,1 | 1,0 | 0,9 | 0,7 | 0,6 | 0,5 | 0,5 | 0,6 | 0,7 |
| 14 - Itajaí | t10 ⁶ | 1,4 | 1,5 | 1,7 | 2,6 | 2,9 | 3,3 | 4,0 | 1,5 | 18,9 |
| | Part. % | 0,4 | 0,5 | 0,5 | 0,7 | 0,7 | 0,8 | 0,8 | 0,8 | 0,7 |
| 15 - Fortaleza | t 10 ⁶ | 2,1 | 2,6 | 2,7 | 2,8 | 2,0 | 1,5 | 1,1 | 0,4 | 15,3 |
| | Part. % | 0,7 | 0,8 | 0,8 | 0,8 | 0,5 | 0,4 | 0,2 | 0,2 | 0,5 |
| 16 - Recife | t 10 ⁶ | 2,8 | 1,6 | 1,9 | 1,7 | 1,5 | 1,7 | 2,0 | 1,0 | 14,4 |
| | Part. % | 0,9 | 0,5 | 0,6 | 0,5 | 0,4 | 0,4 | 0,4 | 0,5 | 0,5 |
| 17 - Recife Suape | t 10 ⁶ | 1,3 | 2,0 | 1,8 | 2,1 | 1,7 | 0,9 | 1,0 | 0,4 | 11,3 |
| | Part. % | 0,4 | 0,6 | 0,5 | 0,6 | 0,4 | 0,2 | 0,2 | 0,2 | 0,4 |
| 18 - Belém | t10 ⁶ | 1,0 | 1,1 | 1,3 | 1,2 | 1,3 | 1,4 | 1,3 | 0,4 | 8,9 |
| | Part. % | 0,3 | 0,3 | 0,4 | 0,3 | 0,3 | 0,3 | 0,3 | 0,2 | 0,3 |
| Sub-Total | t10 ⁶ | 290,7 | 267,5 | 308,3 | 332,7 | 351,9 | 372,9 | 427,7 | 165,3 | 2517,1 |
| | Part. % | 90,5 | 85,2 | 91,4 | 91,0 | 91,1 | 90,0 | 88,0 | 86,8 | 89,4 |
| Outros Portos e Aeropostos | t10 ⁶ | 30,7 | 46,6 | 29,1 | 32,7 | 34,2 | 41,3 | 58,2 | 25,2 | 297,9 |
| | Part. % | 9,5 | 14,8 | 8,6 | 9,0 | 8,9 | 10,0 | 12,0 | 13,2 | 10,6 |
| Brasil | t10 ⁶ | 321,4 | 314,2 | 337,4 | 365,4 | 386,0 | 414,2 | 485,9 | 190,5 | 2.815,0 |

Resumo

| | | | | | | | | | | |
|--------------------------|------------------|-------|-------|-------|-------|-------|-------|-------|-------|---------|
| Exportação | t10 ⁶ | 230,3 | 228,6 | 244,6 | 272,6 | 295,6 | 321,1 | 383,1 | 152,5 | 2.128,4 |
| Importação | t10 ⁶ | 91,1 | 85,5 | 92,8 | 92,8 | 90,5 | 93,1 | 102,8 | 38,0 | 686,6 |
| Balança Comercial | t10 ⁶ | 321,4 | 314,2 | 337,4 | 365,4 | 386,0 | 414,2 | 485,9 | 190,5 | 2.815,0 |
| Saldo Comercial | t10 ⁶ | 139,1 | 143,1 | 151,8 | 179,8 | 205,1 | 228,0 | 280,3 | 114,5 | 1.441,8 |

(*) Até Maio

Fonte: Sistema Alice - MDIC

Movimento Físico\PIB\Diversos Portos - 2005 - 22/06/05

PRINCIPAIS PARTICIPAÇÕES DOS PORTOS NO TOTAL BRASILEIRO DAS IMPORTAÇÕES

| VALORES FOB | | em bilhões de US\$ | | | | | | | | | TOTAL 1998/2005 |
|--------------------------------|---------|--------------------|-------------|-------------|-------------|-------------|-------------|-------------|-------------|--------------|--------------------|
| | | 1998 | 1999 | 2000 | 2001 | 2002 | 2003 | 2004 | 2005(*) | | |
| 1 - Santos | US\$ bi | 14,1 | 12,5 | 13,3 | 12,5 | 11,7 | 12,2 | 16,0 | 7,1 | 99,5 | |
| | Part. % | 24,5 | 25,4 | 23,8 | 22,6 | 24,7 | 25,2 | 25,5 | 25,6 | 24,6 | |
| 2 - Rio de Janeiro | US\$ bi | 4,2 | 3,3 | 3,1 | 3,4 | 2,8 | 2,3 | 2,5 | 1,1 | 22,7 | |
| | Part. % | 7,2 | 6,8 | 5,5 | 6,2 | 5,9 | 4,9 | 4,0 | 3,9 | 5,6 | |
| 3 - Vitória | US\$ bi | 3,8 | 2,6 | 2,3 | 2,5 | 2,6 | 2,3 | 2,8 | 1,6 | 20,5 | |
| | Part. % | 6,6 | 5,2 | 4,2 | 4,6 | 5,5 | 4,8 | 4,4 | 5,7 | 5,1 | |
| 4 - Paranaguá | US\$ bi | 2,9 | 2,5 | 2,9 | 3,2 | 2,3 | 2,4 | 3,0 | 1,2 | 20,2 | |
| | Part. % | 5,0 | 5,0 | 5,2 | 5,7 | 4,9 | 4,9 | 4,7 | 4,4 | 5,0 | |
| 5 - Manaus | US\$ bi | 2,2 | 1,7 | 2,5 | 2,1 | 1,8 | 1,7 | 2,1 | 0,9 | 14,9 | |
| | Part. % | 3,8 | 3,5 | 4,4 | 3,8 | 3,8 | 3,4 | 3,3 | 3,2 | 3,7 | |
| 6 - Rio de Janeiro Sepetiba | US\$ bi | 0,6 | 1,0 | 1,3 | 1,7 | 1,9 | 2,2 | 3,4 | 1,4 | 13,4 | |
| | Part. % | 1,0 | 2,0 | 2,3 | 3,0 | 4,0 | 4,5 | 5,3 | 5,2 | 3,3 | |
| 7 - Rio Grande | US\$ bi | 2,0 | 1,6 | 1,4 | 1,5 | 1,4 | 1,7 | 1,8 | 0,7 | 12,2 | |
| | Part. % | 3,5 | 3,2 | 2,6 | 2,7 | 2,9 | 3,6 | 2,9 | 2,6 | 3,0 | |
| 8- São Sebastião | US\$ bi | 1,3 | 1,2 | 1,5 | 1,6 | 1,3 | 1,4 | 2,4 | 0,7 | 11,4 | |
| | Part. % | 2,3 | 2,4 | 2,7 | 2,8 | 2,7 | 2,9 | 3,9 | 2,3 | 2,8 | |
| 9 - Porto Alegre | US\$ bi | 0,7 | 0,8 | 1,5 | 1,2 | 1,1 | 1,4 | 2,2 | 1,2 | 10,1 | |
| | Part. % | 1,3 | 1,6 | 2,6 | 2,1 | 2,4 | 2,8 | 3,5 | 4,4 | 2,5 | |
| 10 - Salvador | US\$ bi | 1,3 | 0,5 | 0,9 | 1,1 | 0,9 | 0,8 | 1,0 | 0,3 | 6,7 | |
| | Part. % | 2,2 | 0,9 | 1,6 | 1,9 | 1,9 | 1,7 | 1,6 | 1,2 | 1,7 | |
| 11 - Aratú | US\$ bi | 0 | 0,8 | 1,2 | 0,9 | 0,7 | 0,9 | 1,5 | 0,6 | 6,6 | |
| | Part. % | 0 | 1,7 | 2,1 | 1,6 | 1,6 | 1,8 | 2,3 | 2,1 | 1,6 | |
| 12 - São Francisco | US\$ bi | 0,6 | 0,6 | 0,9 | 0,8 | 0,6 | 0,6 | 0,7 | 0,5 | 5,3 | |
| | Part. % | 1,1 | 1,1 | 1,6 | 1,5 | 1,2 | 1,2 | 1,0 | 1,8 | 1,3 | |
| 13 - São Luis | US\$ bi | 0,3 | 0,4 | 0,5 | 0,8 | 0,8 | 0,7 | 0,8 | 0,4 | 4,7 | |
| | Part. % | 0,5 | 0,7 | 0,8 | 1,5 | 1,8 | 1,5 | 1,3 | 1,3 | 1,2 | |
| 14- Itajaí | US\$ bi | 0,8 | 0,6 | 0,6 | 0,5 | 0,5 | 0,5 | 0,8 | 0,4 | 4,6 | |
| | Part. % | 1,3 | 1,2 | 1,0 | 0,9 | 1,0 | 1,0 | 1,2 | 1,4 | 1,1 | |
| 15 - Recife Suape | US\$ bi | 0,4 | 0,6 | 0,7 | 0,8 | 0,6 | 0,4 | 0,5 | 0,2 | 4,2 | |
| | Part. % | 0,7 | 1,2 | 1,3 | 1,4 | 1,4 | 0,8 | 0,8 | 0,8 | 1,0 | |
| 16 - Fortaleza | US\$ bi | 0,6 | 0,6 | 0,7 | 0,6 | 0,6 | 0,5 | 0,2 | 0,1 | 3,8 | |
| | Part. % | 1,1 | 1,1 | 1,2 | 1,0 | 1,2 | 1,0 | 0,4 | 0,3 | 0,9 | |
| 17 - Recife | US\$ bi | 0,5 | 0,2 | 0,3 | 0,2 | 0,2 | 0,3 | 0,2 | 0,1 | 1,9 | |
| | Part. % | 0,9 | 0,4 | 0,5 | 0,4 | 0,3 | 0,7 | 0,3 | 0,2 | 0,5 | |
| 18 - Belém | US\$ bi | 0,1 | 0,1 | 0,2 | 0,1 | 0,2 | 0,1 | 0,1 | 0,02 | 0,9 | |
| | Part. % | 0,2 | 0,2 | 0,3 | 0,2 | 0,4 | 0,2 | 0,1 | 0,1 | 0,2 | |
| Sub-Total | US\$ bi | 36,6 | 31,4 | 35,6 | 35,6 | 31,9 | 32,3 | 41,8 | 18,5 | 263,7 | |
| | Part. % | 63,4 | 63,7 | 63,8 | 64,1 | 67,5 | 67,0 | 66,6 | 66,6 | 65,2 | |
| Outros Portos e Aeropostos | US\$ bi | 21,1 | 17,9 | 20,2 | 20,0 | 15,3 | 15,9 | 21,0 | 9,3 | 140,7 | |
| | Part. % | 36,6 | 36,3 | 36,2 | 35,9 | 32,5 | 33,0 | 33,4 | 33,4 | 34,8 | |
| BRASIL | | 57,7 | 49,3 | 55,8 | 55,6 | 47,2 | 48,3 | 62,8 | 27,8 | 404,5 | |

(*) Até Maio

Fonte: Sistema Alice - MDIC

Movimento Físico\PIB\Diversos Portos - 2005 - 22/06/05

IMPORTAÇÕES PELO PORTO DE SANTOS

(Em milhões de US\$)

| PAÍSES | 2001 | 2002 | 2003 | 2004 | 2005(*) | Total 2001 a 2005 | % |
|---------------------------|-------------------|-------------------|-------------------|-------------------|------------------|-------------------|--------------|
| Estados Unidos | 3.302.793 | 2.727.116 | 2.595.028 | 3.535.798 | 1.448.819 | 13.609.555 | 22,8 |
| Alemanha | 1.830.718 | 1.741.949 | 1.773.185 | 2.302.215 | 1.077.026 | 8.725.094 | 14,6 |
| Japão | 948.447 | 781.222 | 866.839 | 1.152.889 | 550.494 | 4.299.891 | 7,2 |
| China | 407.332 | 420.360 | 604.048 | 961.541 | 467.032 | 2.860.313 | 4,8 |
| Itália | 617.381 | 553.446 | 552.490 | 703.183 | 283.910 | 2.710.410 | 4,5 |
| Argentina | 602.789 | 525.387 | 623.253 | 651.406 | 256.221 | 2.659.055 | 4,5 |
| Espanha | 549.393 | 538.180 | 530.987 | 621.352 | 259.057 | 2.498.971 | 4,2 |
| Canada | 273.969 | 230.418 | 253.594 | 304.205 | 132.582 | 1.194.767 | 2,0 |
| Suécia | 193.283 | 200.414 | 251.523 | 332.761 | 172.050 | 1.150.031 | 1,9 |
| México | 270.742 | 231.066 | 203.017 | 274.184 | 133.608 | 1.112.617 | 1,9 |
| Coréia Republica do (Sul) | 298.404 | 168.645 | 181.110 | 259.212 | 120.672 | 1.028.042 | 1,7 |
| Bélgica | 250.808 | 213.351 | 175.827 | 215.233 | 112.436 | 967.655 | 1,6 |
| Países Baixos (Holanda) | 204.947 | 184.514 | 188.527 | 228.041 | 110.828 | 916.856 | 1,5 |
| Índia | 90.844 | 112.134 | 117.692 | 172.821 | 108.900 | 602.390 | 1,0 |
| SUBTOTAL | 9.841.848 | 8.628.201 | 8.917.121 | 11.714.840 | 5.233.636 | 44.335.646 | 74,4 |
| Outros Países | 2.699.376 | 3.060.825 | 3.264.297 | 4.318.665 | 1.893.071 | 15.236.234 | 25,6 |
| TOTAL | 12.541.225 | 11.689.026 | 12.181.418 | 16.033.504 | 7.126.707 | 59.571.880 | 100,0 |

Fonte: Sistema Alice - MDIC - valores FOB- 13/06/2005

(*) Até maio

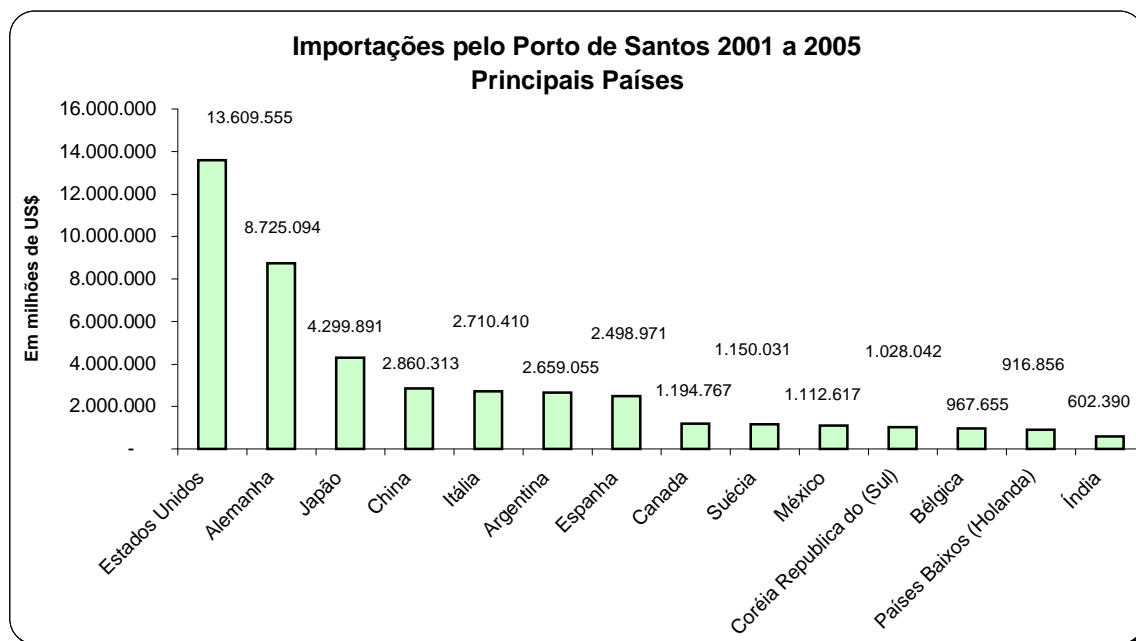

G:\COTENMovimento Físico\PIB\Imp e exp por Países - 13/06/2005

PRINCIPAIS PARTICIPAÇÕES DOS PORTOS NO TOTAL BRASILEIRO DAS IMPORTAÇÕES

| QUANTIDADE EM t | | em milhões de toneladas | | | | | | | | | TOTAL 1998/2005 |
|--|-------------------|-------------------------|------|------|------|------|------|------|---------|-------|--------------------|
| | | 1998 | 1999 | 2000 | 2001 | 2002 | 2003 | 2004 | 2005(*) | | |
| 1 - Santos | t 10 ⁶ | 13,3 | 13,5 | 15,6 | 13,4 | 14,6 | 15,1 | 16,1 | 5,8 | 107,4 | |
| | Part. % | 14,5 | 15,8 | 16,8 | 14,4 | 16,2 | 16,3 | 15,6 | 15,4 | 15,6 | |
| 2 - Vitória | t 10 ⁶ | 11,1 | 10,5 | 13,2 | 13,1 | 11,8 | 13,9 | 13,6 | 6,2 | 93,3 | |
| | Part. % | 12,2 | 12,3 | 14,2 | 14,1 | 13,0 | 14,9 | 13,2 | 16,2 | 13,6 | |
| 3 - Rio de Janeiro Sepetiba | t 10 ⁶ | 4,9 | 10,9 | 9,8 | 10,0 | 10,4 | 10,0 | 13,0 | 4,9 | 73,9 | |
| | Part. % | 5,4 | 12,8 | 10,6 | 10,8 | 11,5 | 10,7 | 12,6 | 13,0 | 10,8 | |
| 4 - São Sebastião | t 10 ⁶ | 13,0 | 8,8 | 6,4 | 7,6 | 6,1 | 6,3 | 8,4 | 1,8 | 58,4 | |
| | Part. % | 14,2 | 10,3 | 6,9 | 8,2 | 6,8 | 6,7 | 8,1 | 4,8 | 8,5 | |
| 5 - Porto Alegre | t 10 ⁶ | 6,8 | 5,4 | 6,1 | 5,4 | 5,9 | 5,8 | 7,1 | 3,2 | 45,7 | |
| | Part. % | 7,4 | 6,3 | 6,6 | 5,8 | 6,5 | 6,2 | 6,9 | 8,4 | 6,6 | |
| 6 - Paranaguá | t 10 ⁶ | 3,6 | 3,7 | 5,6 | 5,3 | 5,5 | 6,0 | 8,5 | 1,9 | 40,2 | |
| | Part. % | 3,9 | 4,4 | 6,1 | 5,7 | 6,1 | 6,5 | 8,3 | 4,9 | 5,9 | |
| 7 - Rio Grande | t 10 ⁶ | 3,4 | 2,8 | 3,9 | 3,8 | 3,9 | 5,1 | 4,6 | 1,2 | 28,7 | |
| | Part. % | 3,7 | 3,3 | 4,2 | 4,1 | 4,3 | 5,5 | 4,5 | 3,1 | 4,2 | |
| 8 - Aratú | t 10 ⁶ | 0,0 | 4,7 | 4,3 | 3,6 | 3,7 | 3,3 | 4,0 | 1,4 | 25,1 | |
| | Part. % | 0,0 | 5,5 | 4,7 | 3,9 | 4,1 | 3,6 | 3,9 | 3,6 | 3,7 | |
| 9 - São Francisco | t 10 ⁶ | 3,1 | 3,4 | 3,9 | 3,8 | 2,3 | 2,3 | 1,9 | 1,2 | 21,9 | |
| | Part. % | 3,5 | 4,0 | 4,2 | 4,1 | 2,5 | 2,4 | 1,8 | 3,2 | 3,2 | |
| 10 - São Luis | t 10 ⁶ | 2,1 | 2,5 | 2,1 | 3,8 | 4,1 | 3,0 | 2,6 | 0,9 | 21,1 | |
| | Part. % | 2,3 | 2,9 | 2,3 | 4,1 | 4,5 | 3,3 | 2,5 | 2,4 | 3,1 | |
| 11 - Rio de Janeiro | t 10 ⁶ | 2,7 | 2,5 | 2,7 | 3,3 | 2,8 | 2,3 | 2,6 | 1,2 | 20,2 | |
| | Part. % | 3,0 | 2,9 | 2,9 | 3,6 | 3,1 | 2,5 | 2,6 | 3,1 | 2,9 | |
| 12 - Fortaleza | t 10 ⁶ | 2,0 | 2,4 | 2,5 | 2,0 | 1,7 | 1,2 | 0,9 | 0,3 | 13,0 | |
| | Part. % | 2,1 | 2,8 | 2,7 | 2,2 | 1,9 | 1,3 | 0,8 | 0,9 | 1,9 | |
| 13 - Manaus | t 10 ⁶ | 3,0 | 2,3 | 2,0 | 1,3 | 1,5 | 1,0 | 1,0 | 0,3 | 12,3 | |
| | Part. % | 3,3 | 2,7 | 2,2 | 1,5 | 1,6 | 1,0 | 1,0 | 0,8 | 1,8 | |
| 14 - Salvador | t 10 ⁶ | 6,0 | 0,6 | 0,7 | 0,7 | 0,7 | 0,7 | 0,9 | 0,3 | 10,6 | |
| | Part. % | 6,5 | 0,7 | 0,8 | 0,8 | 0,7 | 0,8 | 0,9 | 0,7 | 1,5 | |
| 15 - Recife Suape | t 10 ⁶ | 1,2 | 1,9 | 1,7 | 2,0 | 1,4 | 0,7 | 0,7 | 0,2 | 9,8 | |
| | Part. % | 1,4 | 2,2 | 1,8 | 2,1 | 1,6 | 0,8 | 0,6 | 0,6 | 1,4 | |
| 16 - Recife | t 10 ⁶ | 2,1 | 1,0 | 1,6 | 1,1 | 0,9 | 1,2 | 1,1 | 0,4 | 9,4 | |
| | Part. % | 2,3 | 1,2 | 1,7 | 1,2 | 1,0 | 1,3 | 1,1 | 1,2 | 1,4 | |
| 17- Itajaí | t 10 ⁶ | 0,4 | 0,3 | 0,4 | 0,9 | 0,4 | 0,3 | 0,4 | 0,2 | 3,3 | |
| | Part. % | 0,4 | 0,4 | 0,4 | 0,9 | 0,4 | 0,4 | 0,4 | 0,5 | 0,5 | |
| 18 - Belém | t 10 ⁶ | 0,5 | 0,4 | 0,5 | 0,4 | 0,4 | 0,4 | 0,3 | 0,05 | 2,8 | |
| | Part. % | 0,5 | 0,5 | 0,5 | 0,5 | 0,4 | 0,4 | 0,2 | 0,1 | 0,4 | |
| Sub-Total | t 10 ⁶ | 79,0 | 77,8 | 83,0 | 81,6 | 78,0 | 78,7 | 87,5 | 31,5 | 597,0 | |
| | Part. % | 86,7 | 90,9 | 89,5 | 87,9 | 86,2 | 84,5 | 85,1 | 82,8 | 86,9 | |
| Outros Portos e Aeroportos | t 10 ⁶ | 12,1 | 7,8 | 9,8 | 11,2 | 12,5 | 14,4 | 15,3 | 6,5 | 89,6 | |
| | Part. % | 13,3 | 9,1 | 10,5 | 12,1 | 13,8 | 15,5 | 14,9 | 17,2 | 13,1 | |
| BRASIL | | t 10 ⁶ | 91,1 | 85,5 | 92,8 | 92,8 | 90,5 | 93,1 | 102,8 | 38,0 | 686,6 |

(*) Até Maio

Fonte: Sistema Alice - MDIC

Movimento Físico/PIB/Diversos Portos - 2005 - 22/06/05

IMPORTAÇÕES PELO PORTO DE SANTOS

(Em toneladas)

| PAÍSES | 2001 | 2002 | 2003 | 2004 | 2005(*) | Total 2001 a 2005 | % |
|-----------------|-------------------|-------------------|-------------------|-------------------|------------------|-------------------|--------------|
| Estados Unidos | 2.653.932 | 2.507.951 | 2.316.762 | 3.149.490 | 1.040.825 | 11.668.960 | 17,9 |
| Argentina | 2.599.053 | 2.533.170 | 2.579.870 | 2.060.903 | 897.345 | 10.670.341 | 16,4 |
| Canada | 1.812.308 | 1.631.000 | 1.764.254 | 2.141.944 | 696.275 | 8.045.782 | 12,4 |
| China | 352.463 | 886.554 | 1.476.393 | 528.849 | 259.129 | 3.503.387 | 5,4 |
| Rússia | 546.829 | 727.614 | 987.000 | 948.851 | 265.869 | 3.476.163 | 5,3 |
| Alemanha | 703.972 | 714.149 | 813.495 | 894.950 | 299.793 | 3.426.360 | 5,3 |
| Austrália | 751.829 | 703.904 | 811.625 | 883.393 | 137.521 | 3.288.273 | 5,1 |
| Chile | 284.793 | 319.023 | 409.825 | 310.360 | 145.242 | 1.469.244 | 2,3 |
| Espanha | 275.176 | 335.633 | 265.341 | 303.367 | 119.680 | 1.299.197 | 2,0 |
| Marrocos | 190.547 | 206.461 | 253.235 | 269.898 | 118.725 | 1.038.866 | 1,6 |
| Ucrânia | 103.391 | 134.574 | 394.290 | 289.626 | 39.189 | 961.069 | 1,5 |
| França | 196.346 | 186.218 | 199.905 | 232.025 | 98.095 | 912.590 | 1,4 |
| Arábia Saudita | 144.325 | 313.599 | 120.658 | 207.320 | 78.264 | 864.167 | 1,3 |
| África do Sul | 179.612 | 284.022 | 111.107 | 237.640 | 40.326 | 852.707 | 1,3 |
| Itália | 186.333 | 162.115 | 135.954 | 160.908 | 63.943 | 709.253 | 1,1 |
| SUBTOTAL | 10.980.909 | 11.645.987 | 12.639.716 | 12.619.524 | 4.300.222 | 52.186.358 | 80,2 |
| Outros Países | 2.382.517 | 2.997.069 | 2.501.823 | 3.468.438 | 1.534.793 | 12.884.639 | 19,8 |
| TOTAL | 13.363.425 | 14.643.056 | 15.141.538 | 16.087.963 | 5.835.015 | 65.070.997 | 100,0 |

Fonte: Sistema Alice - MDIC - 13/06/2005

(*) Até maio

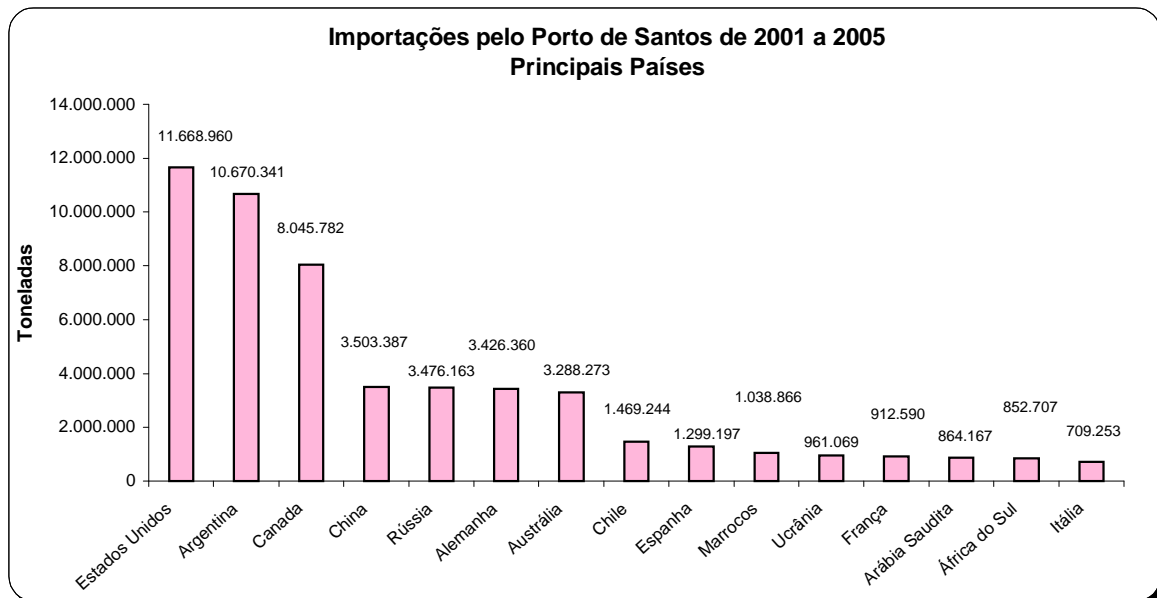

G:\COTEN\Movimento Físico\PIB\Imp e exp por Países - 13/06/2005

PRINCIPAIS PARTICIPAÇÕES DOS PORTOS NO TOTAL BRASILEIRO DAS EXPORTAÇÕES

| VALORES FOB | | em bilhões de US\$ | | | | | | | | |
|------------------------------------|-------------------|--------------------|--------------|--------------|--------------|--------------|--------------|--------------|--------------|-----------------|
| | | 1998 | 1999 | 2000 | 2001 | 2002 | 2003 | 2004 | 2005(*) | TOTAL 1998/2005 |
| 1 - Santos | US\$ bi Part.% | 13,5 26,5 | 13,2 27,6 | 13,6 24,7 | 14,4 24,8 | 15,7 25,9 | 20,2 27,6 | 26,9 27,9 | 12,1 27,8 | 129,6 26,7 |
| 2 - Vitória | US\$ bi Part.% | 5,7 11,2 | 5,1 10,7 | 5,9 10,7 | 5,2 9,0 | 5,7 9,4 | 7,0 9,5 | 8,7 9,0 | 4,2 9,7 | 47,6 9,8 |
| 3 - Paranaguá | US\$ bi Part.% | 3,9 7,5 | 3,4 7,2 | 3,9 7,1 | 5,2 9,0 | 5,4 9,0 | 6,5 8,8 | 8,0 8,3 | 2,4 5,4 | 38,6 7,9 |
| 4 - Rio Grande | US\$ bi Part.% | 3,8 7,5 | 3,4 7,1 | 3,7 6,7 | 4,4 7,5 | 4,7 7,7 | 5,7 7,8 | 6,9 7,1 | 2,6 5,9 | 35,1 7,2 |
| 5 - Rio de Janeiro | US\$ bi Part.% | 3,3 6,4 | 3,1 6,4 | 2,8 5,2 | 2,5 4,2 | 2,3 3,8 | 3,3 4,6 | 3,8 4,0 | 2,1 4,8 | 23,2 4,8 |
| 6 - Itajaí | US\$ bi Part.% | 1,2 2,4 | 1,2 2,5 | 1,4 2,5 | 1,9 3,3 | 2,5 4,2 | 3,0 4,1 | 3,7 3,9 | 1,5 3,3 | 16,4 3,4 |
| 7 - São Francisco | US\$ bi Part.% | 1,6 3,0 | 1,7 3,5 | 1,7 3,1 | 1,8 3,0 | 2,1 3,4 | 2,2 3,0 | 2,8 2,9 | 1,1 2,5 | 14,9 3,1 |
| 8 - São Luiz | US\$ bi Part.% | 1,5 2,9 | 1,4 2,9 | 1,5 2,8 | 1,4 2,4 | 1,5 2,5 | 1,7 2,3 | 2,8 2,9 | 1,3 2,9 | 13,1 2,7 |
| 9 - Rio de Janeiro Sepetiba | US\$ bi Part.% | 0,5 1,0 | 0,5 1,0 | 0,8 1,5 | 1,1 1,9 | 1,9 3,1 | 2,1 2,8 | 3,0 3,1 | 1,6 3,6 | 11,5 2,4 |
| 10 - Salvador | US\$ bi Part.% | 1,1 2,2 | 0,7 1,5 | 0,8 1,4 | 0,7 1,3 | 1,2 2,0 | 1,8 2,5 | 2,3 2,3 | 1,1 2,5 | 9,7 2,0 |
| 11- Aratú | US\$ bi Part.% | 0,0 0,0 | 0,4 0,9 | 0,6 1,1 | 0,8 1,6 | 0,7 1,4 | 0,9 1,6 | 1,1 1,1 | 0,4 0,9 | 4,9 1,0 |
| 12 - Manaus | US\$ bi Part.% | 0,3 0,5 | 0,4 0,8 | 0,6 1,2 | 0,8 1,3 | 0,5 0,9 | 0,6 0,9 | 0,8 0,9 | 0,4 0,8 | 4,4 0,9 |
| 13- Fortaleza | US\$ bi Part.% | 0,4 0,8 | 0,4 0,8 | 0,5 1,0 | 0,6 1,0 | 0,6 1,1 | 0,6 0,8 | 0,3 0,4 | 0,1 0,3 | 3,7 0,8 |
| 14- Belém | US\$ bi Part.% | 0,4 0,8 | 0,4 0,9 | 0,5 0,8 | 0,4 0,7 | 0,4 0,7 | 0,5 0,7 | 0,5 0,5 | 0,2 0,4 | 3,3 0,7 |
| 15 - São Sebastião | US\$ bi Part.% | 0,0 0,0 | 0,1 0,1 | 0,1 0,2 | 0,3 0,5 | 0,5 0,9 | 0,9 1,2 | 0,7 0,7 | 0,2 0,5 | 2,8 0,6 |
| 16 - Recife Suape | US\$ bi Part.% | 0,1 0,2 | 0,2 0,3 | 0,2 0,4 | 0,2 0,4 | 0,2 0,4 | 0,2 0,3 | 0,3 0,4 | 0,2 0,5 | 1,7 0,3 |
| 17 - Recife | US\$ bi Part.% | 0,3 0,5 | 0,1 0,2 | 0,1 0,2 | 0,1 0,2 | 0,1 0,2 | 0,1 0,2 | 0,2 0,2 | 0,1 0,2 | 1,1 0,2 |
| 18 - Porto Alegre | US\$ bi Part.% | 0,05 0,1 | 0,05 0,1 | 0,1 0,2 | 0,1 0,1 | 0,1 0,1 | 0,1 0,1 | 0,1 0,1 | 0,1 0,2 | 0,5 0,1 |
| Sub -Total | US\$ bi Part.% | 37,6 73,6 | 35,7 74,4 | 39,0 70,7 | 42,0 72,2 | 46,0 76,3 | 57,3 78,4 | 73,0 75,7 | 31,4 72,3 | 362,2 74,5 |
| Outros Portos e Aeroportos | US\$ bi Part.% | 13,5 26,4 | 12,3 25,6 | 16,1 29,3 | 16,2 27,8 | 14,3 23,7 | 15,8 21,6 | 23,4 24,3 | 12,0 27,7 | 123,7 25,5 |
| BRASIL | US\$ bi | 51,1 | 48,0 | 55,1 | 58,2 | 60,4 | 73,1 | 96,5 | 43,5 | 485,9 |

(*) Até Maio

Fonte: Sistema Alice - MDIC

Movimento Físico/PIB/Diversos Portos - 2005 - 22/06/05

EXPORTAÇÕES PELO PORTO DE SANTOS

(Em milhões de US\$)

| PAÍSES | 2001 | 2002 | 2003 | 2004 | 2005(*) | TOTAL 2001 a 2005 | % |
|-------------------------|-------------------|-------------------|-------------------|-------------------|-------------------|-------------------|--------------|
| Estados Unidos | 2.611.531 | 2.848.721 | 3.714.414 | 4.776.737 | 2.234.262 | 16.185.666 | 18,1 |
| México | 1.009.664 | 1.338.071 | 1.442.097 | 1.818.954 | 702.149 | 6.310.934 | 7,1 |
| Países Baixos (Holanda) | 969.902 | 1.128.751 | 1.586.711 | 1.749.630 | 671.239 | 6.106.233 | 6,8 |
| Alemanha | 823.597 | 907.723 | 1.038.812 | 1.503.951 | 563.979 | 4.838.062 | 5,4 |
| Argentina | 758.455 | 269.539 | 889.105 | 1.647.086 | 677.572 | 4.241.757 | 4,8 |
| China | 420.663 | 473.219 | 933.451 | 887.524 | 566.425 | 3.281.282 | 3,7 |
| Bélgica | 649.022 | 717.035 | 782.359 | 794.661 | 337.688 | 3.280.766 | 3,7 |
| Itália | 476.206 | 488.041 | 632.510 | 814.448 | 422.943 | 2.834.149 | 3,2 |
| Japão | 455.430 | 549.902 | 548.080 | 594.612 | 300.131 | 2.448.155 | 2,7 |
| Rússia | 382.707 | 367.177 | 564.196 | 491.211 | 308.782 | 2.114.072 | 2,4 |
| França | 220.538 | 310.642 | 443.632 | 542.264 | 224.882 | 1.741.959 | 2,0 |
| África do Sul | 165.965 | 206.416 | 374.401 | 555.535 | 275.310 | 1.577.627 | 1,8 |
| Espanha | 192.329 | 212.824 | 320.977 | 497.801 | 250.407 | 1.474.339 | 1,7 |
| Egito | 226.372 | 182.943 | 261.360 | 371.076 | 189.611 | 1.231.362 | 1,4 |
| Chile | 229.468 | 194.723 | 258.813 | 341.958 | 185.168 | 1.210.129 | 1,4 |
| Canadá | 181.471 | 219.176 | 294.548 | 270.177 | 118.875 | 1.084.247 | 1,2 |
| Emirados Árabes Unidos | 199.930 | 177.376 | 225.918 | 343.758 | 122.908 | 1.069.890 | 1,2 |
| SUBTOTAL | 9.973.251 | 10.592.280 | 14.311.384 | 18.001.383 | 8.152.331 | 61.030.630 | 68,4 |
| Outros Países | 4.468.109 | 5.064.309 | 5.895.489 | 8.887.935 | 3.935.941 | 28.251.783 | 31,6 |
| TOTAL | 14.441.360 | 15.656.589 | 20.206.873 | 26.889.319 | 12.088.272 | 89.282.412 | 100,0 |

Fonte: Sistema Alice - MDIC- Valores FOB -13/06/05

(*) Até maio

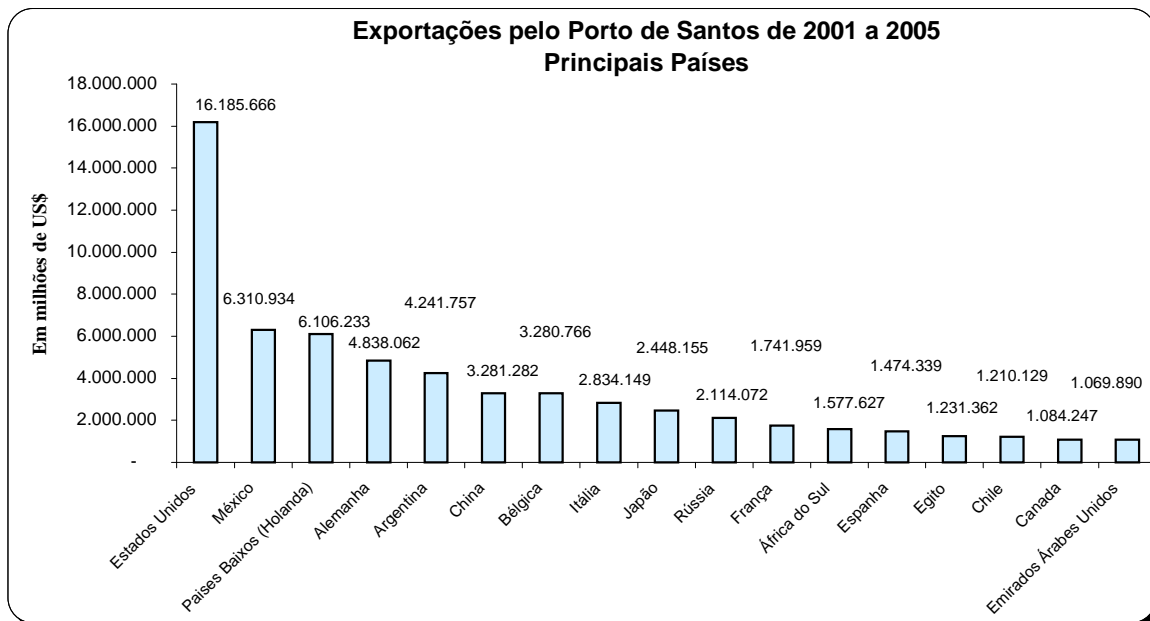

PRINCIPAIS PARTICIPAÇÕES DOS PORTOS NO TOTAL BRASILEIRO DAS EXPORTAÇÕES

| QUANTIDADE EM t | | em milhões de toneladas | | | | | | | | |
|-------------------------------|-------------------|-------------------------|--------------|--------------|--------------|--------------|--------------|--------------|--------------|-----------------|
| | | 1998 | 1999 | 2000 | 2001 | 2002 | 2003 | 2004 | 2005(*) | TOTAL 1998/2005 |
| 1 - Vitória | t 10 ⁶ | 96,3 | 89,6 | 95,4 | 92,1 | 98,0 | 102,2 | 112,7 | 46,3 | 732,6 |
| | Part. % | 41,8 | 39,2 | 39,0 | 33,8 | 33,2 | 31,8 | 29,4 | 30,3 | 34,4 |
| 2 - São Luiz | t 10 ⁶ | 44,0 | 42,5 | 46,5 | 50,9 | 52,3 | 51,9 | 71,6 | 27,5 | 387,2 |
| | Part. % | 19,1 | 18,6 | 19,0 | 18,7 | 17,7 | 16,2 | 18,7 | 18,0 | 18,2 |
| 3-Rio de Janeiro Sepetiba | t 10 ⁶ | 24,3 | 3,7 | 34,2 | 34,9 | 44,5 | 48,7 | 57,4 | 25,0 | 272,7 |
| | Part. % | 10,5 | 1,6 | 14,0 | 12,8 | 15,0 | 15,2 | 15,0 | 16,4 | 12,8 |
| 4 - Santos | t 10 ⁶ | 15,0 | 20,2 | 17,3 | 25,7 | 29,3 | 33,6 | 39,3 | 15,2 | 195,6 |
| | Part. % | 6,5 | 8,8 | 7,1 | 9,4 | 9,9 | 10,5 | 10,3 | 10,0 | 9,2 |
| 5 - Paranaguá | t 10 ⁶ | 12,6 | 13,5 | 12,5 | 19,7 | 19,8 | 21,2 | 22,2 | 6,1 | 127,7 |
| | Part. % | 5,5 | 5,9 | 5,1 | 7,2 | 6,7 | 6,6 | 5,8 | 4,0 | 6,0 |
| 6 - Rio Grande | t 10 ⁶ | 6,3 | 5,4 | 5,5 | 8,6 | 7,8 | 10,1 | 10,1 | 2,7 | 56,5 |
| | Part. % | 2,7 | 2,4 | 2,3 | 3,2 | 2,6 | 3,1 | 2,6 | 1,8 | 2,7 |
| 7- Rio de Janeiro | t 10 ⁶ | 3,6 | 4,0 | 3,3 | 3,4 | 4,4 | 5,2 | 5,2 | 2,5 | 31,6 |
| | Part. % | 1,5 | 1,8 | 1,3 | 1,3 | 1,5 | 1,6 | 1,4 | 1,6 | 1,5 |
| 8- São Francisco | t 10 ⁶ | 2,5 | 3,3 | 2,9 | 3,4 | 3,8 | 4,1 | 4,7 | 2,2 | 26,9 |
| | Part. % | 1,1 | 1,4 | 1,2 | 1,2 | 1,3 | 1,3 | 1,2 | 1,5 | 1,3 |
| 9 - Aratú | t 10 ⁶ | 0,0 | 2,6 | 2,2 | 4,4 | 3,4 | 3,4 | 4,1 | 1,3 | 21,5 |
| | Part. % | 0,0 | 1,1 | 0,9 | 1,6 | 1,2 | 1,1 | 1,1 | 0,9 | 1,0 |
| 10 - Itajaí | t 10 ⁶ | 1,0 | 1,2 | 1,3 | 1,8 | 2,5 | 3,0 | 3,6 | 1,3 | 15,7 |
| | Part. % | 0,4 | 0,5 | 0,5 | 0,6 | 0,9 | 0,9 | 0,9 | 0,9 | 0,7 |
| 11 - Salvador | t 10 ⁶ | 3,7 | 1,0 | 1,0 | 1,0 | 1,5 | 2,5 | 2,5 | 1,0 | 14,2 |
| | Part. % | 1,6 | 0,4 | 0,4 | 0,4 | 0,5 | 0,8 | 0,7 | 0,7 | 0,7 |
| 12 - São Sebastião | t 10 ⁶ | 0,2 | 0,4 | 0,5 | 1,4 | 3,5 | 4,9 | 2,6 | 0,4 | 13,9 |
| | Part. % | 0,1 | 0,2 | 0,2 | 0,5 | 1,2 | 1,5 | 0,7 | 0,2 | 0,7 |
| 13 - Manaus | t 10 ⁶ | 0,6 | 0,8 | 1,0 | 1,2 | 1,0 | 1,2 | 1,6 | 0,9 | 8,3 |
| | Part. % | 0,3 | 0,3 | 0,4 | 0,5 | 0,3 | 0,4 | 0,4 | 0,6 | 0,4 |
| 14 - Belém | t 10 ⁶ | 0,5 | 0,6 | 0,8 | 0,8 | 0,9 | 1,0 | 1,0 | 0,4 | 6,1 |
| | Part. % | 0,2 | 0,3 | 0,3 | 0,3 | 0,3 | 0,3 | 0,3 | 0,2 | 0,3 |
| 15 - Recife | t 10 ⁶ | 0,7 | 0,6 | 0,4 | 0,7 | 0,6 | 0,6 | 0,9 | 0,6 | 5,0 |
| | Part. % | 0,3 | 0,3 | 0,2 | 0,2 | 0,2 | 0,2 | 0,2 | 0,4 | 0,2 |
| 16 - Fortaleza | t 10 ⁶ | 0,1 | 0,2 | 0,2 | 0,8 | 0,3 | 0,3 | 0,2 | 0,1 | 2,2 |
| | Part. % | 0,1 | 0,1 | 0,1 | 0,3 | 0,1 | 0,1 | 0,1 | 0,1 | 0,1 |
| 17 - Recife Suape | t 10 ⁶ | 0,1 | 0,1 | 0,1 | 0,2 | 0,2 | 0,2 | 0,4 | 0,2 | 1,5 |
| | Part. % | 0,02 | 0,1 | 0,05 | 0,1 | 0,1 | 0,1 | 0,1 | 0,1 | 0,1 |
| 18 - Porto Alegre | t 10 ⁶ | 0,1 | 0,1 | 0,1 | 0,1 | 0,1 | 0,1 | 0,1 | 0,1 | 0,9 |
| | Part. % | 0,04 | 0,1 | 0,1 | 0,05 | 0,04 | 0,04 | 0,04 | 0,1 | 0,04 |
| Sub -Total | t 10 ⁶ | 211,7 | 189,8 | 225,3 | 251,1 | 273,9 | 294,2 | 340,2 | 133,8 | 1920,1 |
| | Part. % | 92,0 | 83,0 | 92,1 | 92,1 | 92,7 | 91,6 | 88,8 | 87,8 | 90,2 |
| Outros Portos e Aeroportos | t 10 ⁶ | 18,5 | 38,9 | 19,3 | 21,5 | 21,7 | 26,9 | 42,9 | 18,7 | 208,3 |
| | Part. % | 8,0 | 17,0 | 7,9 | 7,9 | 7,3 | 8,4 | 11,2 | 12,2 | 9,8 |
| BRASIL | | 230,3 | 228,6 | 244,6 | 272,6 | 295,6 | 321,1 | 383,1 | 152,5 | 2.128,4 |

(*) Até Maio

Fonte: Sistema Alice - MDIC

Movimento Físico/PIB/Diversos Portos - 2005 - 22/06/05

EXPORTAÇÕES PELO PORTO DE SANTOS

(Em toneladas)

| PAÍSES | 2001 | 2002 | 2003 | 2004 | 2005(*) | TOTAL 2001 a 2005 | % |
|-------------------------|-------------------|-------------------|-------------------|-------------------|-------------------|----------------------|--------------|
| Países Baixos (Holanda) | 3.168.302 | 3.497.195 | 4.640.802 | 4.575.971 | 1.939.685 | 17.821.956 | 12,5 |
| Estados Unidos | 4.159.201 | 3.373.821 | 3.860.065 | 4.150.720 | 1.256.531 | 16.800.337 | 11,7 |
| Rússia | 1.732.042 | 2.117.861 | 2.631.608 | 1.622.271 | 895.160 | 8.998.942 | 6,3 |
| China | 1.047.056 | 1.083.999 | 2.097.398 | 1.793.962 | 1.446.193 | 7.468.608 | 5,2 |
| Bélgica | 1.813.323 | 1.598.133 | 1.463.890 | 1.207.108 | 514.987 | 6.597.441 | 4,6 |
| Alemanha | 1.154.142 | 1.227.461 | 1.186.452 | 1.585.335 | 272.624 | 5.426.014 | 3,8 |
| França | 473.463 | 946.904 | 1.334.984 | 1.354.313 | 495.167 | 4.604.832 | 3,2 |
| Emirados Árabes | 763.171 | 638.821 | 980.683 | 1.484.751 | 359.747 | 4.227.173 | 3,0 |
| Egito | 722.760 | 727.069 | 670.053 | 980.756 | 305.583 | 3.406.222 | 2,4 |
| Japão | 751.869 | 854.470 | 745.409 | 530.536 | 190.459 | 3.072.742 | 2,1 |
| Canadá | 436.217 | 650.378 | 824.277 | 513.249 | 87.015 | 2.511.135 | 1,8 |
| Marrocos | 239.490 | 413.619 | 533.013 | 660.754 | 522.687 | 2.369.563 | 1,7 |
| Itália | 340.243 | 425.459 | 552.300 | 676.309 | 304.758 | 2.299.069 | 1,6 |
| México | 230.121 | 449.267 | 476.248 | 756.784 | 225.995 | 2.138.415 | 1,5 |
| Índia | 56.335 | 72.690 | 87.746 | 1.009.956 | 751.226 | 1.977.953 | 1,4 |
| Espanha | 232.719 | 217.114 | 346.980 | 677.858 | 365.952 | 1.840.623 | 1,3 |
| Arábia Saudita | 212.321 | 218.877 | 268.355 | 748.094 | 387.691 | 1.835.338 | 1,3 |
| Argentina | 273.520 | 131.499 | 309.589 | 737.358 | 203.083 | 1.655.049 | 1,2 |
| Argélia | 62.202 | 188.635 | 363.171 | 670.874 | 268.194 | 1.553.076 | 1,1 |
| Coreia do Sul | 417.485 | 356.186 | 358.453 | 343.687 | 59.501 | 1.535.312 | 1,1 |
| SUBTOTAL | 18.285.982 | 19.189.458 | 23.731.476 | 26.080.647 | 10.852.237 | 98.139.799 | 68,6 |
| Outros Países | 7.413.135 | 10.081.358 | 9.886.716 | 13.223.690 | 4.365.191 | 44.970.090 | 31,4 |
| TOTAL | 25.699.117 | 29.270.815 | 33.618.192 | 39.304.337 | 15.217.428 | 143.109.890 | 100,0 |

Fonte: Sistema Alice - MDIC-13/06/05

(*) Até maio

