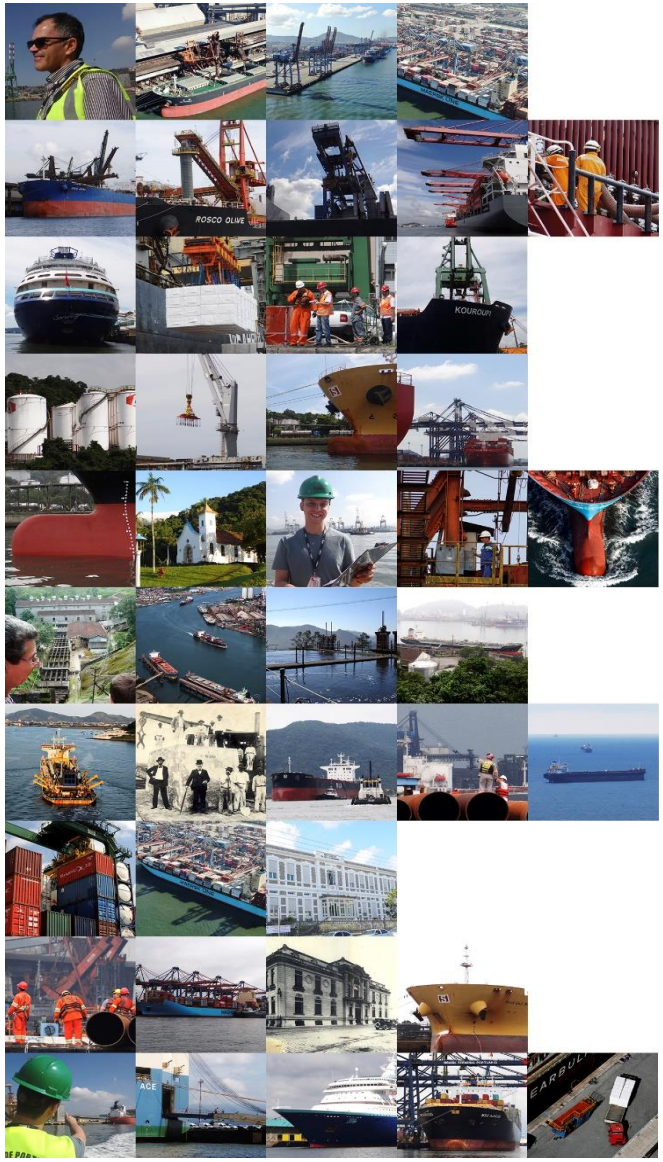

Mensário Estatístico
Março

SANTOS PORT AUTHORITY

ÚLTIMA ATUALIZAÇÃO: JAN/21

EXPEDIENTE

Autoridade Portuária de Santos

MENSÁRIO ESTATÍSTICO DO PORTO DE SANTOS

Desenvolvido e elaborado pela DINEG/SUPOR/Gerência de Inteligência de Mercado e Estatísticas (GERIN)
Avenida Conselheiro Rodrigues Alves, s/nº, Bairro Macuco, Santos/SP - Tels.: (13) 3202-6565 ramais 2046 / 2846

Capa: Dennis Christofer de Paula Silva - DIPRE/SUCOC/SEMAR.
Fotos: Dennis Christofer de Paula Silva e Arquivo da Superintendência de Comunicação Corporativa (SUCOC).

ÍNDICE

DESTAQUES E COMENTÁRIOS	1
MOVIMENTO NO PORTO DE SANTOS (GRÁFICO)	2
MOVIMENTO ACUMULADO NO PORTO DE SANTOS (2011 A 2020)	3
MOVIMENTO NO PORTO DE SANTOS	4
COMPARATIVO DOS TOTAIS MOVIMENTADOS NO PORTO DE SANTOS	5
MOVIMENTO ACUMULADO ATÉ O MÊS (GRÁFICO)	6
EVOLUÇÃO MENSAL DO MOVIMENTO NO PORTO DE SANTOS	7
EVOLUÇÃO MENSAL DO MOVIMENTO NO PORTO ORGANIZADO	8
MOVIMENTO DE CONTÊINERES NO PORTO DE SANTOS (GRÁFICO)	9
MOVIMENTO MENSAL DE CONTÊINERES NO PORTO DE SANTOS - TOTAL	10
MOVIMENTO MENSAL DE CONTÊINERES NO PORTO DE SANTOS - IMPORTAÇÃO	10-A
MOVIMENTO MENSAL DE CONTÊINERES NO PORTO DE SANTOS - EXPORTAÇÃO	10-B
MOVIMENTO ACUMULADO DE CONTÊINERES NO PORTO DE SANTOS – TOTAL	11
MOVIMENTO ACUMULADO DE CONTÊINERES NO PORTO DE SANTOS – IMPORTAÇÃO	11-A
MOVIMENTO ACUMULADO DE CONTÊINERES NO PORTO DE SANTOS – EXPORTAÇÃO	11-B
REEMBARQUE DE CONTÊINERES - MÊS	12
REEMBARQUE DE CONTÊINERES - ACUMULADO	13
MOVIMENTO PELO SISTEMA “ROLL-ON/ROLL-OFF”	14
MOVIMENTO DE EMBARCAÇÕES NO PORTO DE SANTOS	15
ATRACAÇÃO DE NAVIOS CARGUEIROS NO PORTO DE SANTOS (ESPERAS)	16
CARACTERÍSTICAS DOS NAVIOS QUE ATRACARAM NO MÊS NO PORTO DE SANTOS	17
ÍNDICES DE MOVIMENTAÇÃO NO PORTO DE SANTOS	18
UTILIZAÇÃO DO CAIS NO PORTO DE SANTOS	19
MOVIMENTO NOS TERMINAIS PRIVADOS NO PORTO DE SANTOS - NO MÊS	20
MOVIMENTO NOS TERMINAIS PRIVADOS NO PORTO DE SANTOS - ACUMULADO	21
MOVIMENTO NOS TERMINAIS DE USO PRIVATIVOS DO PORTO DE SANTOS - NO MÊS	22
MOVIMENTO NOS TERMINAIS DE USO PRIVATIVOS DO PORTO DE SANTOS - ACUMULADO	23
MOVIMENTO GERAL NO PORTO DE SANTOS - NO MÊS	24
MOVIMENTO GERAL NO PORTO DE SANTOS - ACUMULADO	25

DESTAQUES E COMENTÁRIOS

❖ *MOVIMENTO MENSAL*

O volume de cargas movimentadas no Porto de Santos no mês registrou sua melhor marca de toda sua série histórica ao atingir a marca de 12,80 milhões de toneladas e superar em 0,1% o recorde anterior, de outubro de 2019 (12,79 milhões t). É a melhor marca também para um mês de março, ao ficar 4,5% acima do recorde registrado em março de 2018 (12,2 milhões t) e 12,6% acima do resultado de março do ano passado (11,4 milhões t). Os embarques apresentaram expansão de 15,3% (totalizando 9,8 milhões t), enquanto os desembarques aumentaram 4,8% (3,0 milhões t).

❖ *MOVIMENTO ACUMULADO*

No acumulado de 2020, o Porto de Santos atingiu a marca recorde de 31,8 milhões de toneladas movimentadas, ao superar em 2,7% o recorde anterior, registrado em 2018 (30,9 milhões t) e em 4,3% o resultado do mesmo período do ano passado (30,5 milhões t). Os embarques atingiram 22,4 milhões t, desempenho 3,1% superior ao observado em 2019 (21,7 milhões t). As maiores variações absolutas positivas foram observadas nos embarques de carga conteinerizada, +735,4 mil t (13,3%); açúcar a granel, +420,0 mil t (16,3%) e óleo combustível, +189,6 mil t (59,1%). Já as reduções mais expressivas ocorreram nos embarques de milho a granel, -611,0 mil t (-53,5%); óleo diesel e gasóleo, -156,7 mil t (-32,4%) e gasolina, -54,2 mil t (-15,0%).

Os desembarques atingiram 9,4 milhões t, superando em 7,5% o movimento em 2019 (8,7 milhões t). As maiores variações absolutas positivas foram verificadas nos desembarques de carga conteinerizada, +344,8 mil t (7,7%); adubo a granel, +151,9 mil t (17,5%) e óleo diesel e gasóleo, +124,0 mil t (23,2%). As reduções mais expressivas foram verificadas nas movimentações de enxofre a granel, -73,7 mil t (-14,8%); GLP, -26,5 mil t (-22,5%) e soda cáustica, -22,7 mil t (-9,7%).

A movimentação acumulada de contêineres registrou a marca recorde de 1,0 milhão de TEU (629,2 mil unidades), superando em 15,4% o resultado de 2019. Os desembarques responderam por 509,6 mil TEU (314,9 mil unid.), resultado 15,6% superior ao observado nos três meses de 2019 (440,9 mil TEU / 274,9 mil unid.). Nos embarques, foi registrado um aumento de 15,2%, passando de 442,6 mil TEU (276,0 mil unid.) em 2019 para 510,0 mil TEU (314,3 mil unid.) em 2020. Em toneladas, a movimentação geral de cargas conteinerizadas apresentou alta de 10,8% ante o ano de 2019, totalizando 11,1 milhões t.

Durante os três primeiros meses de 2020 ocorreram 1.204 atracações, patamar 2,0 % superior ao registrado em 2019 (1.180). Excluídos os navios de passageiros e da Marinha, foram registradas 939 atracações de navios de longo curso (aumento de 1,3% ante o ano de 2019) e 185 navios de cabotagem (aumento de 3,9%).

ooooo0ooooo

MOVIMENTO NO PORTO DE SANTOS

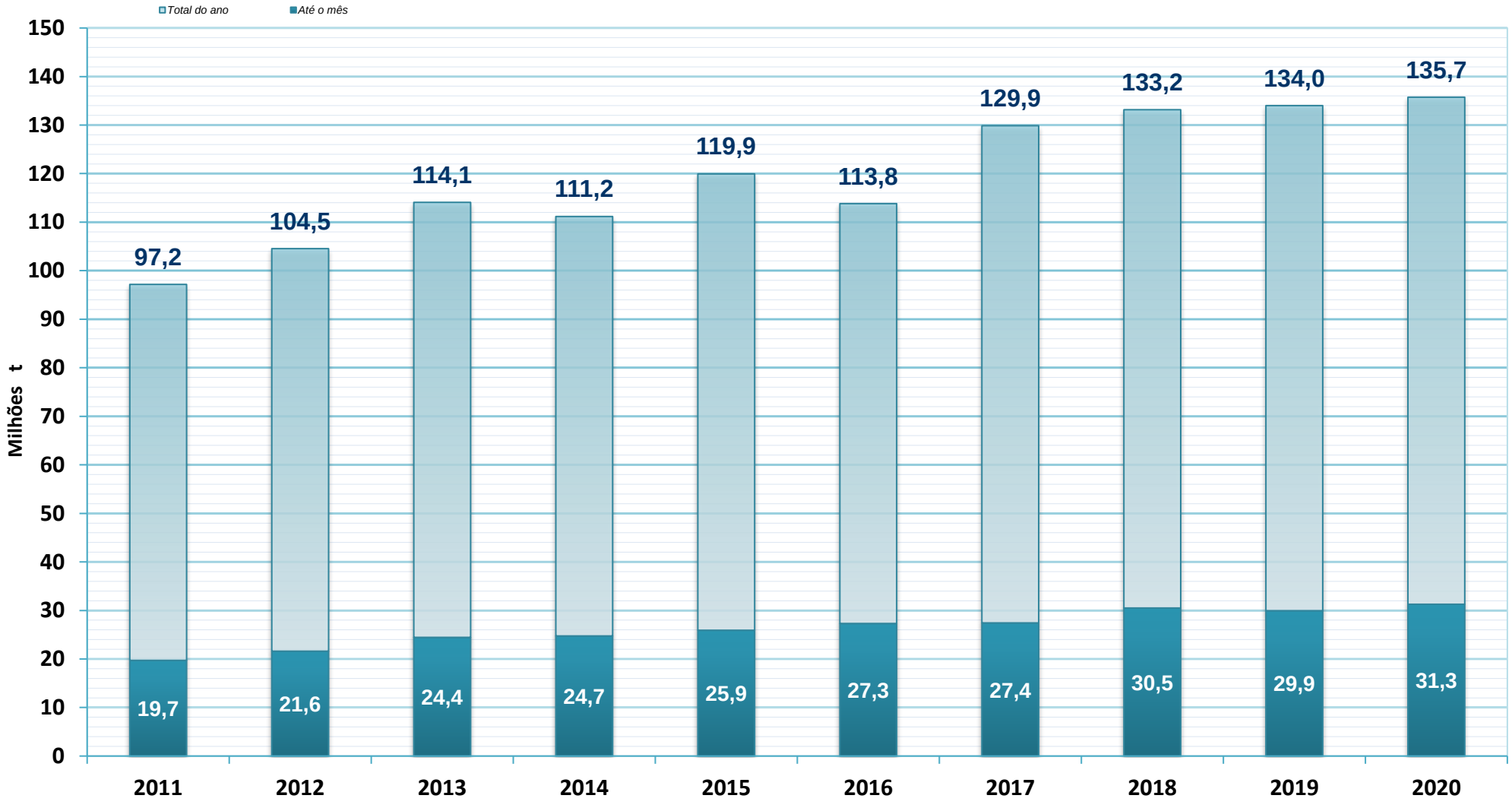

O total do ano de 2020 é estimado.

EM TONELADAS	MOVIMENTO ACUMULADO PORTO DE SANTOS	SPA - FL.03 ESTATÍSTICA - MAR / 20

ESPECIFICAÇÃO		IMPORTAÇÃO				EXPORTAÇÃO				TOTAL			
		Carga Geral	Sólidos a Granel	Líquidos a Granel	Soma	Carga Geral	Sólidos a Granel	Líquidos a Granel	Soma	Carga Geral	Sólidos a Granel	Líquidos a Granel	Soma
LONGO CURSO	2011	3.214.666	2.806.014	914.749	6.935.429	4.151.074	5.382.086	1.276.949	10.810.109	7.365.740	8.188.100	2.191.698	17.745.538
	2012	3.356.108	2.429.924	862.173	6.648.205	4.484.140	6.874.357	1.211.080	12.569.577	7.840.248	9.304.281	2.073.253	19.217.782
	2013	3.562.612	2.160.568	707.952	6.431.132	5.099.586	9.058.797	1.431.424	15.589.807	8.662.198	11.219.365	2.139.376	22.020.939
	2014	3.481.159	2.385.162	848.099	6.714.420	4.628.112	9.902.326	1.141.172	15.671.610	8.109.271	12.287.488	1.989.271	22.386.030
	2015	3.776.523	1.980.238	1.012.647	6.769.408	4.891.929	9.289.203	1.186.979	15.368.111	8.668.452	11.269.441	2.199.626	22.137.519
	2016	2.992.714	1.669.313	1.113.409	5.775.436	5.065.876	12.178.635	1.090.382	18.334.893	8.058.590	13.847.948	2.203.791	24.110.329
	2017	3.396.033	2.203.662	1.263.004	6.862.699	5.252.112	11.039.880	1.038.832	17.330.824	8.648.145	13.243.542	2.301.836	24.193.523
	2018	3.930.974	2.132.383	1.348.161	7.411.518	6.206.154	12.301.453	1.157.340	19.664.947	10.137.128	14.433.836	2.505.501	27.076.465
	2019	3.422.249	2.220.708	1.248.353	6.891.310	5.760.424	12.541.268	1.177.731	19.479.423	9.182.673	14.761.976	2.426.084	26.370.733
	2020	3.908.131	2.430.686	1.584.772	7.923.589	6.492.384	12.463.489	1.147.759	20.103.632	10.400.515	14.894.175	2.732.531	28.027.221
CABOTAGEM	2011	263.789	412.099	227.013	902.901	335.334	41.415	1.216.313	1.593.062	599.123	453.514	1.443.326	2.495.963
	2012	336.095	254.016	332.705	922.816	360.994	105.775	1.448.870	1.915.639	697.089	359.791	1.781.575	2.838.455
	2013	259.663	485.383	267.077	1.012.123	410.947	91.356	1.338.514	1.840.817	670.610	576.739	1.605.591	2.852.940
	2014	496.985	132.913	292.806	922.704	631.832	63.154	1.136.614	1.831.600	1.128.817	196.067	1.429.420	2.754.304
	2015	830.081	295.651	295.578	1.421.310	1.113.320	33.649	1.655.465	2.802.434	1.943.401	329.300	1.951.043	4.223.744
	2016	796.989	140.774	268.923	1.206.686	1.080.159	38.038	1.323.637	2.441.834	1.877.148	178.812	1.592.560	3.648.520
	2017	856.700	108.183	411.974	1.376.857	1.045.809	33.282	1.254.035	2.333.126	1.902.509	141.465	1.666.009	3.709.983
	2018	1.050.488	162.603	353.020	1.566.111	1.120.634	24.300	1.128.137	2.273.071	2.171.122	186.903	1.481.157	3.839.182
	2019	1.282.888	122.218	420.676	1.825.782	965.077	19.077	1.267.672	2.251.826	2.247.965	141.295	1.688.348	4.077.608
	2020	1.019.520	166.647	258.909	1.445.076	1.076.983	35.881	1.179.812	2.292.676	2.096.503	202.528	1.438.721	3.737.752
TOTAL	2011	3.478.455	3.218.113	1.141.762	7.838.330	4.486.408	5.423.501	2.493.262	12.403.171	7.964.863	8.641.614	3.635.024	20.241.501
	2012	3.692.203	2.683.940	1.194.878	7.571.021	4.845.134	6.980.132	2.659.950	14.485.216	8.537.337	9.664.072	3.854.828	22.056.237
	2013	3.822.275	2.645.951	975.029	7.443.255	5.510.533	9.150.153	2.769.938	17.430.624	9.332.808	11.796.104	3.744.967	24.873.879
	2014	3.978.144	2.518.075	1.140.905	7.637.124	5.259.944	9.965.480	2.277.786	17.503.210	9.238.088	12.483.555	3.418.691	25.140.334
	2015	4.606.604	2.275.889	1.308.225	8.190.718	6.005.249	9.322.852	2.842.444	18.170.545	10.611.853	11.598.741	4.150.669	26.361.263
	2016	3.789.703	1.810.087	1.382.332	6.982.122	6.146.035	12.216.673	2.414.019	20.776.727	9.935.738	14.026.760	3.796.351	27.758.849
	2017	4.252.733	2.311.845	1.674.978	8.239.556	6.297.921	11.073.162	2.292.867	19.663.950	10.550.654	13.385.007	3.967.845	27.903.506
	2018	4.981.462	2.294.986	1.701.181	8.977.629	7.326.788	12.325.753	2.285.477	21.938.018	12.308.250	14.620.739	3.986.658	30.915.647
	2019	4.705.137	2.342.926	1.669.029	8.717.092	6.725.501	12.560.345	2.445.403	21.731.249	11.430.638	14.903.271	4.114.432	30.448.341
	2020	4.927.651	2.597.333	1.843.681	9.368.665	7.569.367	12.499.370	2.327.571	22.396.308	12.497.018	15.096.703	4.171.252	31.764.973

EM TONELADAS	MOVIMENTO NO PORTO DE SANTOS	SPA - FL. 04 ESTATÍSTICA - MAR / 20

ESPECIFICAÇÃO		IMPORTAÇÃO				EXPORTAÇÃO				TOTAL			
		Carga Geral	Sólidos a Granel	Líquidos a Granel	Soma	Carga Geral	Sólidos a Granel	Líquidos a Granel	Soma	Carga Geral	Sólidos a Granel	Líquidos a Granel	Soma
NO MES													
LONGO CURSO	Cais Público	47	433.250	394.094	827.391	306.447	3.554.199	372.068	4.232.714	306.494	3.987.449	766.162	5.060.105
	T. Privado	1.034.583	-	-	1.034.583	1.517.814	1.634.655	-	3.152.469	2.552.397	1.634.655	-	4.187.052
	T. Uso Privativo	252.566	320.091	58.789	631.446	489.669	1.018.099	76.317	1.584.085	742.235	1.338.190	135.106	2.215.531
	SOMA	1.287.196	753.341	452.883	2.493.420	2.313.930	6.206.953	448.385	8.969.268	3.601.126	6.960.294	901.268	11.462.688
CABO-TAGEM	Cais Público	-	34.537	83.578	118.115	2.537	25.249	399.599	427.385	2.537	59.786	483.177	545.500
	T. Privado	300.770	-	-	300.770	256.973	-	-	256.973	557.743	-	-	557.743
	T. Uso Privativo	59.537	-	31.872	91.409	136.041	-	2.757	138.798	195.578	-	34.629	230.207
	SOMA	360.307	34.537	115.450	510.294	395.551	25.249	402.356	823.156	755.858	59.786	517.806	1.333.450
TOTAL	Cais Público	47	467.787	477.672	945.506	308.984	3.579.448	771.667	4.660.099	309.031	4.047.235	1.249.339	5.605.605
	T. Privado	1.335.353	-	-	1.335.353	1.774.787	1.634.655	-	3.409.442	3.110.140	1.634.655	-	4.744.795
	T. Uso Privativo	312.103	320.091	90.661	722.855	625.710	1.018.099	79.074	1.722.883	937.813	1.338.190	169.735	2.445.738
	TOTAL	1.647.503	787.878	568.333	3.003.714	2.709.481	6.232.202	850.741	9.792.424	4.356.984	7.020.080	1.419.074	12.796.138
ACUMULADO													
LONGO CURSO	Cais Público	50	1.070.786	1.444.826	2.515.662	887.672	7.091.647	933.643	8.912.962	887.722	8.162.433	2.378.469	11.428.624
	T. Privado	3.157.147	453.977	-	3.611.124	4.363.966	3.350.909	-	7.714.875	7.521.113	3.804.886	-	11.325.999
	T. Uso Privativo	750.934	905.923	139.946	1.796.803	1.240.746	2.020.933	214.116	3.475.795	1.991.680	2.926.856	354.062	5.272.598
	SOMA	3.908.131	2.430.686	1.584.772	7.923.589	6.492.384	12.463.489	1.147.759	20.103.632	10.400.515	14.894.175	2.732.531	28.027.221
CABO-TAGEM	Cais Público	1	166.647	145.585	312.233	2.537	35.881	1.174.808	1.213.226	2.538	202.528	1.320.393	1.525.459
	T. Privado	790.147	-	-	790.147	733.011	-	-	733.011	1.523.158	-	-	1.523.158
	T. Uso Privativo	229.372	-	113.324	342.696	341.435	-	5.004	346.439	570.807	-	118.328	689.135
	SOMA	1.019.520	166.647	258.909	1.445.076	1.076.983	35.881	1.179.812	2.292.676	2.096.503	202.528	1.438.721	3.737.752
TOTAL	Cais Público	51	1.237.433	1.590.411	2.827.895	890.209	7.127.528	2.108.451	10.126.188	890.260	8.364.961	3.698.862	12.954.083
	T. Privado	3.947.294	453.977	-	4.401.271	5.096.977	3.350.909	-	8.447.886	9.044.271	3.804.886	-	12.849.157
	T. Uso Privativo	980.306	905.923	253.270	2.139.499	1.582.181	2.020.933	219.120	3.822.234	2.562.487	2.926.856	472.390	5.961.733
	TOTAL	4.927.651	2.597.333	1.843.681	9.368.665	7.569.367	12.499.370	2.327.571	22.396.308	12.497.018	15.096.703	4.171.252	31.764.973

EM TONELADAS	**COMPARATIVO DOS TOTAIS MOVIMENTADOS** **PORTO DE SANTOS**	SPA - FL.05 ESTATÍSTICA - MAR / 20

Ano Mês	2015	2016	2017	2018	2019	Média 2015 / 2019	2020	Diferenças			
								2020 - Média	%	2020-2019	%
Janeiro	7.507.230	7.834.883	7.364.575	8.996.324	9.053.996	8.151.402	8.313.047	161.645	2,0	-740.949	-8,2
Fevereiro	8.541.527	9.018.599	9.676.623	9.676.243	10.031.300	9.388.858	10.655.788	1.266.930	13,5	624.488	6,2
Março	10.312.506	10.905.367	10.862.308	12.243.080	11.363.045	11.137.261	12.796.138	1.658.877	14,9	1.433.093	12,6
Abril	-	-	-	-	-	-	-	-	-	-	-
Maio	-	-	-	-	-	-	-	-	-	-	-
Junho	-	-	-	-	-	-	-	-	-	-	-
Julho	-	-	-	-	-	-	-	-	-	-	-
Agosto	-	-	-	-	-	-	-	-	-	-	-
Setembro	-	-	-	-	-	-	-	-	-	-	-
Outubro	-	-	-	-	-	-	-	-	-	-	-
Novembro	-	-	-	-	-	-	-	-	-	-	-
Dezembro	-	-	-	-	-	-	-	-	-	-	-
Total	**26.361.263**	**27.758.849**	**27.903.506**	**30.915.647**	**30.448.341**	**28.677.521**	**31.764.973**	**3.087.452**	**10,8**	**1.316.632**	**4,3**
Média Mensal	8.787.088	9.252.950	9.301.169	10.305.216	10.149.447	9.559.174	10.588.324	1.029.151	10,8	438.877	4,3

EM TONELADAS	MOVIMENTO GERAL DO PORTO DE SANTOS	SPA - FL.06 ESTATÍSTICA - MAR / 20

Total Jan / Mar 2020 = 31.764.973 toneladas

TIPO DE CAIS

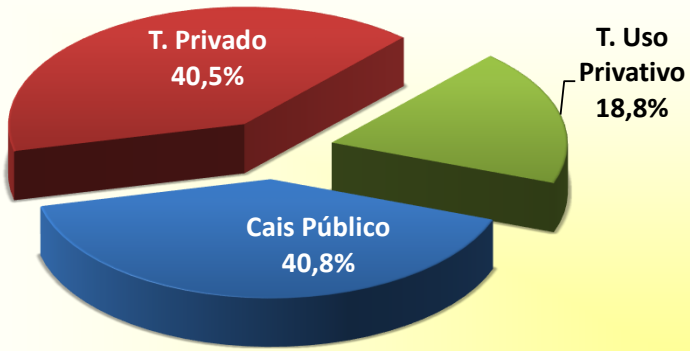

SENTIDO DA CARGA

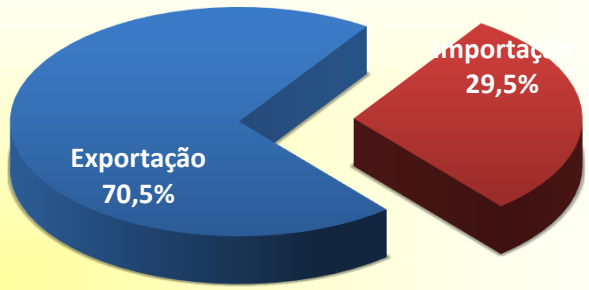

NATUREZA DA MERCADORIA

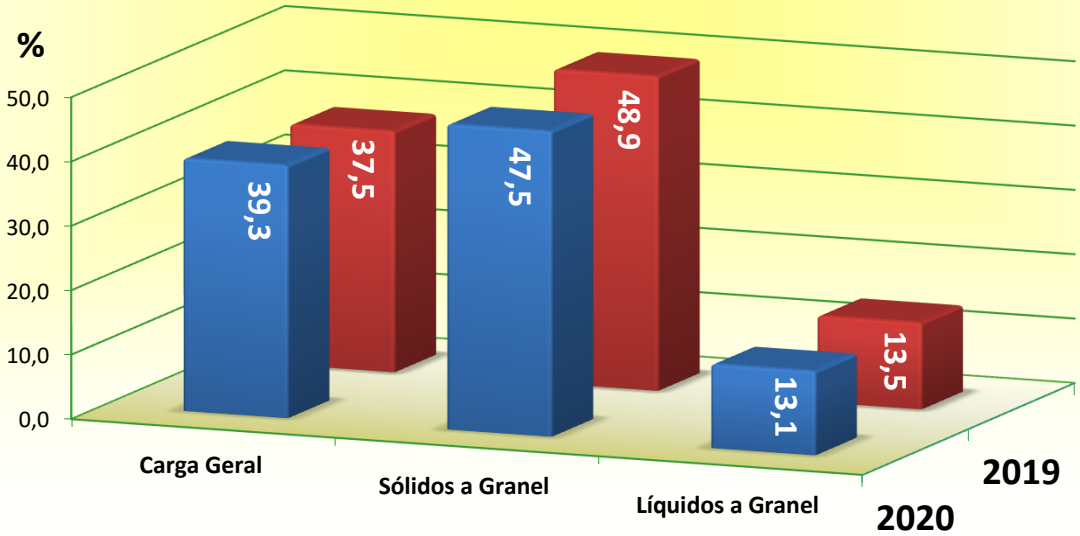

EM TONELADAS	EVOLUÇÃO DA MOVIMENTAÇÃO MENSAL PORTO DE SANTOS	SPA - FL.07 ESTATÍSTICA - MAR / 20

MÊS	CARGA GERAL			SÓLIDOS A GRANEL			LÍQUIDOS A GRANEL			TOTAL		
	Longo Curso	Cabotagem	Soma	Longo Curso	Cabotagem	Soma	Longo Curso	Cabotagem	Soma	Longo Curso	Cabotagem	Soma
IMPORTAÇÃO												
JANEIRO	1.335.011	271.036	1.606.047	781.829	60.231	842.060	546.258	73.429	619.687	2.663.098	404.696	3.067.794
FEVEREIRO	1.285.924	388.177	1.674.101	895.516	71.879	967.395	585.631	70.030	655.661	2.767.071	530.086	3.297.157
MARÇO	1.287.196	360.307	1.647.503	753.341	34.537	787.878	452.883	115.450	568.333	2.493.420	510.294	3.003.714
ABRIL	-	-	-	-	-	-	-	-	-	-	-	-
MAIO	-	-	-	-	-	-	-	-	-	-	-	-
JUNHO	-	-	-	-	-	-	-	-	-	-	-	-
JULHO	-	-	-	-	-	-	-	-	-	-	-	-
AGOSTO	-	-	-	-	-	-	-	-	-	-	-	-
SETEMBRO	-	-	-	-	-	-	-	-	-	-	-	-
OUTUBRO	-	-	-	-	-	-	-	-	-	-	-	-
NOVEMBRO	-	-	-	-	-	-	-	-	-	-	-	-
DEZEMBRO	-	-	-	-	-	-	-	-	-	-	-	-
TOTAL	3.908.131	1.019.520	4.927.651	2.430.686	166.647	2.597.333	1.584.772	258.909	1.843.681	7.923.589	1.445.076	9.368.665
EXPORTAÇÃO												
JANEIRO	2.040.276	319.444	2.359.720	2.147.154	250	2.147.404	337.510	400.619	738.129	4.524.940	720.313	5.245.253
FEVEREIRO	2.138.178	361.988	2.500.166	4.109.382	10.382	4.119.764	361.864	376.837	738.701	6.609.424	749.207	7.358.631
MARÇO	2.313.930	395.551	2.709.481	6.206.953	25.249	6.232.202	448.385	402.356	850.741	8.969.268	823.156	9.792.424
ABRIL	-	-	-	-	-	-	-	-	-	-	-	-
MAIO	-	-	-	-	-	-	-	-	-	-	-	-
JUNHO	-	-	-	-	-	-	-	-	-	-	-	-
JULHO	-	-	-	-	-	-	-	-	-	-	-	-
AGOSTO	-	-	-	-	-	-	-	-	-	-	-	-
SETEMBRO	-	-	-	-	-	-	-	-	-	-	-	-
OUTUBRO	-	-	-	-	-	-	-	-	-	-	-	-
NOVEMBRO	-	-	-	-	-	-	-	-	-	-	-	-
DEZEMBRO	-	-	-	-	-	-	-	-	-	-	-	-
TOTAL	6.492.384	1.076.983	7.569.367	12.463.489	35.881	12.499.370	1.147.759	1.179.812	2.327.571	20.103.632	2.292.676	22.396.308

EM TONELADAS	EVOLUÇÃO DA MOVIMENTAÇÃO MENSAL PORTO ORGANIZADO	SPA - FL.08 ESTATÍSTICA - MAR / 20

MÊS	CARGA GERAL			SÓLIDOS A GRANEL			LÍQUIDOS A GRANEL			TOTAL		
	Longo Curso	Cabotagem	Soma	Longo Curso	Cabotagem	Soma	Longo Curso	Cabotagem	Soma	Longo Curso	Cabotagem	Soma
IMPORTAÇÃO												
JANEIRO	1.112.265	213.283	1.325.548	508.715	60.231	568.946	513.452	73.429	586.881	2.134.432	346.943	2.481.375
FEVEREIRO	1.010.302	276.095	1.286.397	582.798	71.879	654.677	569.588	70.030	639.618	2.162.688	418.004	2.580.692
MARÇO	1.034.630	300.770	1.335.400	433.250	34.537	467.787	408.501	115.450	523.951	1.876.381	450.757	2.327.138
ABRIL	-	-	-	-	-	-	-	-	-	-	-	-
MAIO	-	-	-	-	-	-	-	-	-	-	-	-
JUNHO	-	-	-	-	-	-	-	-	-	-	-	-
JULHO	-	-	-	-	-	-	-	-	-	-	-	-
AGOSTO	-	-	-	-	-	-	-	-	-	-	-	-
SETEMBRO	-	-	-	-	-	-	-	-	-	-	-	-
OUTUBRO	-	-	-	-	-	-	-	-	-	-	-	-
NOVEMBRO	-	-	-	-	-	-	-	-	-	-	-	-
DEZEMBRO	-	-	-	-	-	-	-	-	-	-	-	-
TOTAL	3.157.197	790.148	3.947.345	1.524.763	166.647	1.691.410	1.491.541	258.909	1.750.450	6.173.501	1.215.704	7.389.205
EXPORTAÇÃO												
JANEIRO	1.661.351	238.048	1.899.399	1.824.589	250	1.824.839	337.510	400.619	738.129	3.823.450	638.917	4.462.367
FEVEREIRO	1.766.026	237.990	2.004.016	3.571.728	10.382	3.582.110	361.864	376.837	738.701	5.699.618	625.209	6.324.827
MARÇO	1.824.261	259.510	2.083.771	5.473.706	25.249	5.498.955	448.385	402.356	850.741	7.746.352	687.115	8.433.467
ABRIL	-	-	-	-	-	-	-	-	-	-	-	-
MAIO	-	-	-	-	-	-	-	-	-	-	-	-
JUNHO	-	-	-	-	-	-	-	-	-	-	-	-
JULHO	-	-	-	-	-	-	-	-	-	-	-	-
AGOSTO	-	-	-	-	-	-	-	-	-	-	-	-
SETEMBRO	-	-	-	-	-	-	-	-	-	-	-	-
OUTUBRO	-	-	-	-	-	-	-	-	-	-	-	-
NOVEMBRO	-	-	-	-	-	-	-	-	-	-	-	-
DEZEMBRO	-	-	-	-	-	-	-	-	-	-	-	-
TOTAL	5.251.638	735.548	5.987.186	10.870.023	35.881	10.905.904	1.147.759	1.179.812	2.327.571	17.269.420	1.951.241	19.220.661

EM UNIDADES	MOVIMENTO DE CONTÊINERES PORTO DE SANTOS	SPA - FL.09 ESTATÍSTICA - MAR / 20

TOTAL DO ANO - 2019

2.586.082 unidades

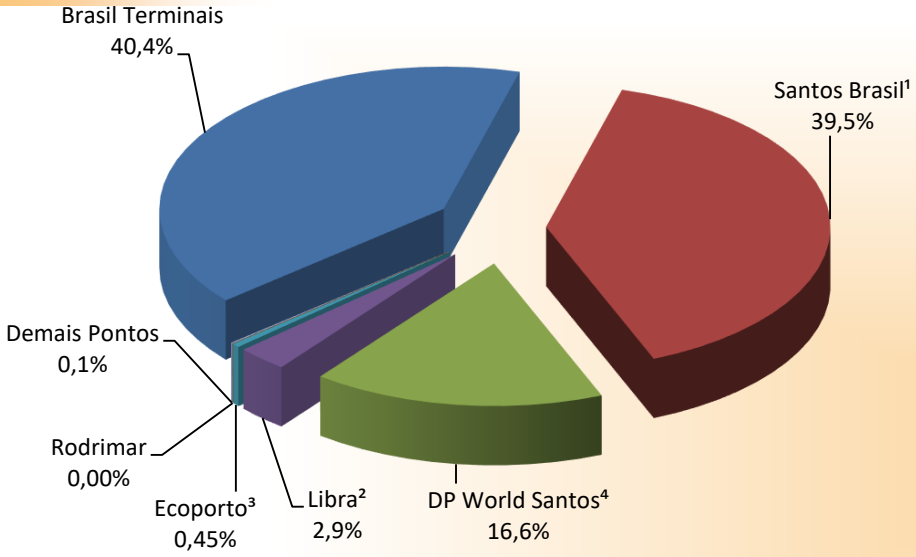

ACUMULADO ATÉ O MÊS - 2020

629.224 unidades

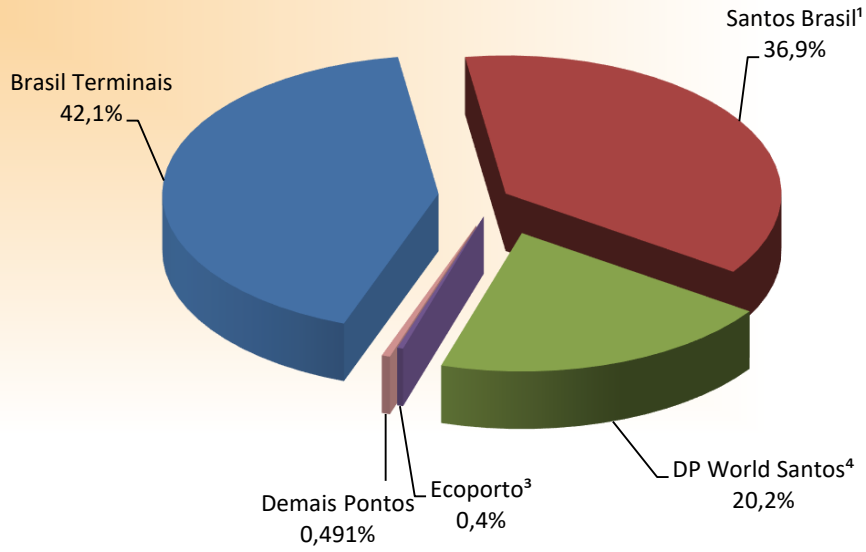

¹Antigo Tecon-1. ²Antigo Terminal 35 e 37. ³Antigo Tecondi. ⁴Antigo Embraport.

EM UNIDADES E TONELADAS	MOVIMENTO MENSAL DE CONTÊINERES PORTO DE SANTOS	SPA - FL.10 ESTATÍSTICA - MAR / 20

TOTAL

	Local	Santos Brasil[1]		Ecoporto[2]		DP World Santos[3]		Brasil Terminais		Demais Pontos		Total		
		Quant	Peso	Quant	Peso	Quant	Peso	Quant	Peso	Quant	Peso	Quant	TEU	Peso
LONGO CURSO														
Cheios	20	17.959	367.396	356	8.862	8.737	193.254	25.538	559.584	1.086	20.830	53.676	53.676	1.149.926
	40	29.379	659.705	118	3.106	13.734	315.002	34.918	825.054	1.399	27.299	79.548	159.096	1.830.166
	Soma	47.338	1.027.101	474	11.968	22.471	508.256	60.456	1.384.638	2.485	48.129	133.224	212.772	2.980.092
Vazios	20	3.130	6.877	125	298	3.680	8.403	5.193	10.396	94	238	12.222	12.222	26.212
	40	7.514	30.154	46	301	7.388	29.610	8.326	30.417	509	2.059	23.783	47.566	92.541
	Soma	10.644	37.031	171	599	11.068	38.013	13.519	40.813	603	2.297	36.005	59.788	118.753
Total	20	21.089	374.273	481	9.160	12.417	201.657	30.731	569.980	1.180	21.068	65.898	65.898	1.176.138
	40	36.893	689.859	164	3.407	21.122	344.612	43.244	855.471	1.908	29.358	103.331	206.662	1.922.707
	Soma	57.982	1.064.132	645	12.567	33.539	546.269	73.975	1.425.451	3.088	50.426	169.229	272.560	3.098.845
CABOTAGEM														
Cheios	20	6.308	143.451	-	-	778	17.960	4.116	96.801	-	-	11.202	11.202	258.212
	40	10.568	242.963	-	-	5.924	125.517	1.850	42.820	-	-	18.342	36.684	411.300
	Soma	16.876	386.414	-	-	6.702	143.477	5.966	139.621	-	-	29.544	47.886	669.512
Vazios	20	2.529	5.577	-	-	569	1.299	2.092	4.184	-	-	5.190	5.190	11.060
	40	3.734	14.733	-	-	1.002	4.020	1.069	3.925	-	-	5.805	11.610	22.678
	Soma	6.263	20.310	-	-	1.571	5.319	3.161	8.109	-	-	10.995	16.800	33.738
Total	20	8.837	149.028	-	-	1.347	19.259	6.208	100.985	-	-	16.392	16.392	269.272
	40	14.302	257.696	-	-	6.926	129.537	2.919	46.745	-	-	24.147	48.294	433.978
	Soma	23.139	406.724	-	-	8.273	148.796	9.127	147.730	-	-	40.539	64.686	703.250
TOTAL														
Cheios	20	24.267	510.847	356	8.862	9.515	211.214	29.654	656.385	1.086	20.830	64.878	64.878	1.408.138
	40	39.947	902.668	118	3.106	19.658	440.519	36.768	867.874	1.399	27.299	97.890	195.780	2.241.466
	Soma	64.214	1.413.515	474	11.968	29.173	651.733	66.422	1.524.259	2.485	48.129	162.768	260.658	3.649.604
Vazios	20	5.659	12.454	125	298	4.249	9.702	7.285	14.580	94	238	17.412	17.412	37.272
	40	11.248	44.887	46	301	8.390	33.630	9.395	34.342	509	2.059	29.588	59.176	115.219
	Soma	16.907	57.341	171	599	12.639	43.332	16.680	48.922	603	2.297	47.000	76.588	152.491
Total	20	29.926	523.301	481	9.160	13.764	220.916	36.939	670.965	1.180	21.068	82.290	82.290	1.445.410
	40	51.195	947.555	164	3.407	28.048	474.149	46.163	902.216	1.908	29.358	127.478	254.956	2.356.685
	Soma	81.121	1.470.856	645	12.567	41.812	695.065	83.102	1.573.181	3.088	50.426	209.768	337.246	3.802.095

[1]Antigo Tecon-1. [2]Antigo Tecondi.[3]Antigo Embraport.

EM UNIDADES E TONELADAS	MOVIMENTO MENSAL DE CONTÊINERES PORTO DE SANTOS	SPA - FL.10-A ESTATÍSTICA - MAR / 20

IMPORTAÇÃO

	Local	Santos Brasil[1]		Ecoporto[2]		DP World Santos[3]		Brasil Terminais		Demais Pontos		Total		
		Quant	Peso	Quant	Peso	Quant	Peso	Quant	Peso	Quant	Peso	Quant	TEU	Peso
LONGO CURSO														
Cheios	20	7.733	141.039	40	814	3.832	79.258	9.350	173.994	885	16.196	21.840	21.840	411.301
	40	15.675	315.506	19	372	5.669	111.674	17.104	347.743	1.160	22.541	39.627	79.254	797.836
	Soma	23.408	456.545	59	1.186	9.501	190.932	26.454	521.737	2.045	38.737	61.467	101.094	1.209.137
Vazios	20	2.676	5.855	119	273	3.106	7.091	4.978	9.965	66	155	10.945	10.945	23.339
	40	2.841	11.253	35	182	3.649	14.890	3.793	14.800	189	762	10.507	21.014	41.887
	Soma	5.517	17.108	154	455	6.755	21.981	8.771	24.765	255	917	21.452	31.959	65.226
Total	20	10.409	146.894	159	1.087	6.938	86.349	14.328	183.959	951	16.351	32.785	32.785	434.640
	40	18.516	326.759	54	554	9.318	126.564	20.897	362.543	1.349	23.303	50.134	100.268	839.723
	Soma	28.925	473.653	213	1.641	16.256	212.913	35.225	546.502	2.300	39.654	82.919	133.053	1.274.363
CABOTAGEM														
Cheios	20	3.413	81.605	-	-	214	4.659	3.243	78.300	-	-	6.870	6.870	164.564
	40	4.135	98.446	-	-	2.616	50.410	857	22.438	-	-	7.608	15.216	171.294
	Soma	7.548	180.051	-	-	2.830	55.069	4.100	100.738	-	-	14.478	22.086	335.858
Vazios	20	1.161	2.568	-	-	356	813	15	30	-	-	1.532	1.532	3.411
	40	2.676	10.605	-	-	916	3.655	965	3.509	-	-	4.557	9.114	17.769
	Soma	3.837	13.173	-	-	1.272	4.468	980	3.539	-	-	6.089	10.646	21.180
Total	20	4.574	84.173	-	-	570	5.472	3.258	78.330	-	-	8.402	8.402	167.975
	40	6.811	109.051	-	-	3.532	54.065	1.822	25.947	-	-	12.165	24.330	189.063
	Soma	11.385	193.224	-	-	4.102	59.537	5.080	104.277	-	-	20.567	32.732	357.038
TOTAL														
Cheios	20	11.146	222.644	40	814	4.046	83.917	12.593	252.294	885	16.196	28.710	28.710	575.865
	40	19.810	413.952	19	372	8.285	162.084	17.961	370.181	1.160	22.541	47.235	94.470	969.130
	Soma	30.956	636.596	59	1.186	12.331	246.001	30.554	622.475	2.045	38.737	75.945	123.180	1.544.995
Vazios	20	3.837	8.423	119	273	3.462	7.904	4.993	9.995	66	155	12.477	12.477	26.750
	40	5.517	21.858	35	182	4.565	18.545	4.758	18.309	189	762	15.064	30.128	59.656
	Soma	9.354	30.281	154	455	8.027	26.449	9.751	28.304	255	917	27.541	42.605	86.406
Total	20	14.983	231.067	159	1.087	7.508	91.821	17.586	262.289	951	16.351	41.187	41.187	602.615
	40	25.327	435.810	54	554	12.850	180.629	22.719	388.490	1.349	23.303	62.299	124.598	1.028.786
	Soma	40.310	666.877	213	1.641	20.358	272.450	40.305	650.779	2.300	39.654	103.486	165.785	1.631.401

[1]Antigo Tecon-1. [2]Antigo Tecondi.[3]Antigo Embraport.

EM UNIDADES E TONELADAS	MOVIMENTO MENSAL DE CONTÊINERES PORTO DE SANTOS	SPA - FL.10-B ESTATÍSTICA - MAR / 20

EXPORTAÇÃO

	Local	Santos Brasil[1]		Ecoporto[2]		DP World Santos[3]		Brasil Terminais		Demais Pontos		Total		
		Quant	Peso	Quant	Peso	Quant	Peso	Quant	Peso	Quant	Peso	Quant	TEU	Peso
LONGO CURSO														
Cheios	20	10.226	226.357	316	8.048	4.905	113.996	16.188	385.590	201	4.634	31.836	31.836	738.625
	40	13.704	344.199	99	2.734	8.065	203.328	17.814	477.311	239	4.758	39.921	79.842	1.032.330
	Soma	23.930	570.556	415	10.782	12.970	317.324	34.002	862.901	440	9.392	71.757	111.678	1.770.955
Vazios	20	454	1.022	6	25	574	1.312	215	431	28	83	1.277	1.277	2.873
	40	4.673	18.901	11	119	3.739	14.720	4.533	15.617	320	1.297	13.276	26.552	50.654
	Soma	5.127	19.923	17	144	4.313	16.032	4.748	16.048	348	1.380	14.553	27.829	53.527
Total	20	10.680	227.379	322	8.073	5.479	115.308	16.403	386.021	229	4.717	33.113	33.113	741.498
	40	18.377	363.100	110	2.853	11.804	218.048	22.347	492.928	559	6.055	53.197	106.394	1.082.984
	Soma	29.057	590.479	432	10.926	17.283	333.356	38.750	878.949	788	10.772	86.310	139.507	1.824.482
CABOTAGEM														
Cheios	20	2.895	61.846	-	-	564	13.301	873	18.501	-	-	4.332	4.332	93.648
	40	6.433	144.517	-	-	3.308	75.107	993	20.382	-	-	10.734	21.468	240.006
	Soma	9.328	206.363	-	-	3.872	88.408	1.866	38.883	-	-	15.066	25.800	333.654
Vazios	20	1.368	3.009	-	-	213	486	2.077	4.154	-	-	3.658	3.658	7.649
	40	1.058	4.128	-	-	86	365	104	416	-	-	1.248	2.496	4.909
	Soma	2.426	7.137	-	-	299	851	2.181	4.570	-	-	4.906	6.154	12.558
Total	20	4.263	64.855	-	-	777	13.787	2.950	22.655	-	-	7.990	7.990	101.297
	40	7.491	148.645	-	-	3.394	75.472	1.097	20.798	-	-	11.982	23.964	244.915
	Soma	11.754	213.500	-	-	4.171	89.259	4.047	43.453	-	-	19.972	31.954	346.212
TOTAL														
Cheios	20	13.121	288.203	316	8.048	5.469	127.297	17.061	404.091	201	4.634	36.168	36.168	832.273
	40	20.137	488.716	99	2.734	11.373	278.435	18.807	497.693	239	4.758	50.655	101.310	1.272.336
	Soma	33.258	776.919	415	10.782	16.842	405.732	35.868	901.784	440	9.392	86.823	137.478	2.104.609
Vazios	20	1.822	4.031	6	25	787	1.798	2.292	4.585	28	83	4.935	4.935	10.522
	40	5.731	23.029	11	119	3.825	15.085	4.637	16.033	320	1.297	14.524	29.048	55.563
	Soma	7.553	27.060	17	144	4.612	16.883	6.929	20.618	348	1.380	19.459	33.983	66.085
Total	20	14.943	292.234	322	8.073	6.256	129.095	19.353	408.676	229	4.717	41.103	41.103	842.795
	40	25.868	511.745	110	2.853	15.198	293.520	23.444	513.726	559	6.055	65.179	130.358	1.327.899
	Soma	40.811	803.979	432	10.926	21.454	422.615	42.797	922.402	788	10.772	106.282	171.461	2.170.694

[1]Antigo Tecon-1. [2]Antigo Tecondi.[3]Antigo Embraport.

EM UNIDADES E TONELADAS	MOVIMENTO ACUMULADO DE CONTÊINERES PORTO DE SANTOS	SPA - FL.11 ESTATÍSTICA - MAR / 20

TOTAL

Local		Santos Brasil[1]		Ecoporto[2]		DP World Santos[3]		Brasil Terminais		Demais Pontos		Total		
		Quant	Peso	Quant	Peso	Quant	Peso	Quant	Peso	Quant	Peso	Quant	TEU	Peso
LONGO CURSO														
Cheios	20	49.096	981.571	1.025	26.908	24.682	535.341	79.500	1.744.941	1.086	20.830	155.389	155.389	3.309.591
	40	83.996	1.816.535	313	8.529	44.270	1.007.690	108.053	2.526.582	1.399	27.299	238.031	476.062	5.386.635
	Soma	133.092	2.798.106	1.338	35.437	68.952	1.543.031	187.553	4.271.523	2.485	48.129	393.420	631.451	8.696.226
Vazios	20	9.006	19.873	716	1.745	10.889	24.820	22.521	45.106	94	238	43.226	43.226	91.782
	40	25.820	103.376	154	892	21.765	88.837	34.788	125.327	509	2.059	83.036	166.072	320.491
	Soma	34.826	123.249	870	2.637	32.654	113.657	57.309	170.433	603	2.297	126.262	209.298	412.273
Total	20	58.102	1.001.444	1.741	28.653	35.571	560.161	102.021	1.790.047	1.180	21.068	198.615	198.615	3.401.373
	40	109.816	1.919.911	467	9.421	66.035	1.096.527	142.841	2.651.909	1.908	29.358	321.067	642.134	5.707.126
	Soma	167.918	2.921.355	2.208	38.074	101.606	1.656.688	244.862	4.441.956	3.088	50.426	519.682	840.749	9.108.499
CABOTAGEM														
Cheios	20	18.797	425.605	-	-	3.048	72.102	8.708	203.056	-	-	30.553	30.553	700.763
	40	31.102	712.944	-	-	17.430	372.407	4.784	110.701	-	-	53.316	106.632	1.196.052
	Soma	49.899	1.138.549	-	-	20.478	444.509	13.492	313.757	-	-	83.869	137.185	1.896.815
Vazios	20	4.445	9.815	-	-	1.834	4.180	3.485	6.970	-	-	9.764	9.764	20.965
	40	10.021	39.802	-	-	2.882	11.563	3.006	10.900	-	-	15.909	31.818	62.265
	Soma	14.466	49.617	-	-	4.716	15.743	6.491	17.870	-	-	25.673	41.582	83.230
Total	20	23.242	435.420	-	-	4.882	76.282	12.193	210.026	-	-	40.317	40.317	721.728
	40	41.123	752.746	-	-	20.312	383.970	7.790	121.601	-	-	69.225	138.450	1.258.317
	Soma	64.365	1.188.166	-	-	25.194	460.252	19.983	331.627	-	-	109.542	178.767	1.980.045
TOTAL														
Cheios	20	67.893	1.407.176	1.025	26.908	27.730	607.443	88.208	1.947.997	1.086	20.830	185.942	185.942	4.010.354
	40	115.098	2.529.479	313	8.529	61.700	1.380.097	112.837	2.637.283	1.399	27.299	291.347	582.694	6.582.687
	Soma	182.991	3.936.655	1.338	35.437	89.430	1.987.540	201.045	4.585.280	2.485	48.129	477.289	768.636	10.593.041
Vazios	20	13.451	29.688	716	1.745	12.723	29.000	26.006	52.076	94	238	52.990	52.990	112.747
	40	35.841	143.178	154	892	24.647	100.400	37.794	136.227	509	2.059	98.945	197.890	382.756
	Soma	49.292	172.866	870	2.637	37.370	129.400	63.800	188.303	603	2.297	151.935	250.880	495.503
Total	20	81.344	1.436.864	1.741	28.653	40.453	636.443	114.214	2.000.073	1.180	21.068	238.932	238.932	4.123.101
	40	150.939	2.672.657	467	9.421	86.347	1.480.497	150.631	2.773.510	1.908	29.358	390.292	780.584	6.965.443
	Soma	232.283	4.109.521	2.208	38.074	126.800	2.116.940	264.845	4.773.583	3.088	50.426	629.224	1.019.516	11.088.544

[1]Antigo Tecon-1. [2]Antigo Tecondi.[3]Antigo Embraport.

EM UNIDADES E TONELADAS	MOVIMENTO ACUMULADO DE CONTÊINERES PORTO DE SANTOS	SPA - FL.11-A ESTATÍSTICA - MAR / 20

IMPORTAÇÃO

Local		Santos Brasil[1]		Ecoporto[2]		DP World Santos[3]		Brasil Terminais		Demais Pontos		Total		
		Quant	Peso	Quant	Peso	Quant	Peso	Quant	Peso	Quant	Peso	Quant	TEU	Peso
LONGO CURSO														
Cheios	20	24.341	437.791	231	5.632	11.532	232.342	29.027	547.216	885	16.196	66.016	66.016	1.239.177
	40	48.819	946.843	85	2.144	19.985	389.808	52.063	1.041.800	1.160	22.541	122.112	244.224	2.403.136
	Soma	73.160	1.384.634	316	7.776	31.517	622.150	81.090	1.589.016	2.045	38.737	188.128	310.240	3.642.313
Vazios	20	6.338	13.929	702	1.691	8.246	18.887	18.549	37.125	66	155	33.901	33.901	71.787
	40	11.533	46.143	116	610	12.883	52.997	12.539	48.091	189	762	37.260	74.520	148.603
	Soma	17.871	60.072	818	2.301	21.129	71.884	31.088	85.216	255	917	71.161	108.421	220.390
Total	20	30.679	451.720	933	7.323	19.778	251.229	47.576	584.341	951	16.351	99.917	99.917	1.310.964
	40	60.352	992.986	201	2.754	32.868	442.805	64.602	1.089.891	1.349	23.303	159.372	318.744	2.551.739
	Soma	91.031	1.444.706	1.134	10.077	52.646	694.034	112.178	1.674.232	2.300	39.654	259.289	418.661	3.862.703
CABOTAGEM														
Cheios	20	10.201	243.867	-	-	892	21.324	6.223	149.805	-	-	17.316	17.316	414.996
	40	12.465	299.294	-	-	8.022	158.719	1.886	49.540	-	-	22.373	44.746	507.553
	Soma	22.666	543.161	-	-	8.914	180.043	8.109	199.345	-	-	39.689	62.062	922.549
Vazios	20	1.803	3.998	-	-	874	1.993	293	586	-	-	2.970	2.970	6.577
	40	7.535	29.879	-	-	2.660	10.659	2.749	9.873	-	-	12.944	25.888	50.411
	Soma	9.338	33.877	-	-	3.534	12.652	3.042	10.459	-	-	15.914	28.858	56.988
Total	20	12.004	247.865	-	-	1.766	23.317	6.516	150.391	-	-	20.286	20.286	421.573
	40	20.000	329.173	-	-	10.682	169.378	4.635	59.413	-	-	35.317	70.634	557.964
	Soma	32.004	577.038	-	-	12.448	192.695	11.151	209.804	-	-	55.603	90.920	979.537
TOTAL														
Cheios	20	34.542	681.658	231	5.632	12.424	253.666	35.250	697.021	885	16.196	83.332	83.332	1.654.173
	40	61.284	1.246.137	85	2.144	28.007	548.527	53.949	1.091.340	1.160	22.541	144.485	288.970	2.910.689
	Soma	95.826	1.927.795	316	7.776	40.431	802.193	89.199	1.788.361	2.045	38.737	227.817	372.302	4.564.862
Vazios	20	8.141	17.927	702	1.691	9.120	20.880	18.842	37.711	66	155	36.871	36.871	78.364
	40	19.068	76.022	116	610	15.543	63.656	15.288	57.964	189	762	50.204	100.408	199.014
	Soma	27.209	93.949	818	2.301	24.663	84.536	34.130	95.675	255	917	87.075	137.279	277.378
Total	20	42.683	699.585	933	7.323	21.544	274.546	54.092	734.732	951	16.351	120.203	120.203	1.732.537
	40	80.352	1.322.159	201	2.754	43.550	612.183	69.237	1.149.304	1.349	23.303	194.689	389.378	3.109.703
	Soma	123.035	2.021.744	1.134	10.077	65.094	886.729	123.329	1.884.036	2.300	39.654	314.892	509.581	4.842.240

[1]Antigo Tecon-1. [2]Antigo Tecondi.[3]Antigo Embraport.

EM UNIDADES E TONELADAS	MOVIMENTO ACUMULADO DE CONTÊINERES PORTO DE SANTOS	SPA - FL.11-B ESTATÍSTICA - MAR / 20

EXPORTAÇÃO

Local		Santos Brasil[1]		Ecoporto[2]		DP World Santos[3]		Brasil Terminais		Demais Pontos		Total		
		Quant	Peso	Quant	Peso	Quant	Peso	Quant	Peso	Quant	Peso	Quant	TEU	Peso
LONGO CURSO														
Cheios	20	24.755	543.780	794	21.276	13.150	302.999	50.473	1.197.725	201	4.634	89.373	89.373	2.070.414
	40	35.177	869.692	228	6.385	24.285	617.882	55.990	1.484.782	239	4.758	115.919	231.838	2.983.499
	Soma	59.932	1.413.472	1.022	27.661	37.435	920.881	106.463	2.682.507	440	9.392	205.292	321.211	5.053.913
Vazios	20	2.668	5.944	14	54	2.643	5.933	3.972	7.981	28	83	9.325	9.325	19.995
	40	14.287	57.233	38	282	8.882	35.840	22.249	77.236	320	1.297	45.776	91.552	171.888
	Soma	16.955	63.177	52	336	11.525	41.773	26.221	85.217	348	1.380	55.101	100.877	191.883
Total	20	27.423	549.724	808	21.330	15.793	308.932	54.445	1.205.706	229	4.717	98.698	98.698	2.090.409
	40	49.464	926.925	266	6.667	33.167	653.722	78.239	1.562.018	559	6.055	161.695	323.390	3.155.387
	Soma	76.887	1.476.649	1.074	27.997	48.960	962.654	132.684	2.767.724	788	10.772	260.393	422.088	5.245.796
CABOTAGEM														
Cheios	20	8.596	181.738	-	-	2.156	50.778	2.485	53.251	-	-	13.237	13.237	285.767
	40	18.637	413.650	-	-	9.408	213.688	2.898	61.161	-	-	30.943	61.886	688.499
	Soma	27.233	595.388	-	-	11.564	264.466	5.383	114.412	-	-	44.180	75.123	974.266
Vazios	20	2.642	5.817	-	-	960	2.187	3.192	6.384	-	-	6.794	6.794	14.388
	40	2.486	9.923	-	-	222	904	257	1.027	-	-	2.965	5.930	11.854
	Soma	5.128	15.740	-	-	1.182	3.091	3.449	7.411	-	-	9.759	12.724	26.242
Total	20	11.238	187.555	-	-	3.116	52.965	5.677	59.635	-	-	20.031	20.031	300.155
	40	21.123	423.573	-	-	9.630	214.592	3.155	62.188	-	-	33.908	67.816	700.353
	Soma	32.361	611.128	-	-	12.746	267.557	8.832	121.823	-	-	53.939	87.847	1.000.508
TOTAL														
Cheios	20	33.351	725.518	794	21.276	15.306	353.777	52.958	1.250.976	201	4.634	102.610	102.610	2.356.181
	40	53.814	1.283.342	228	6.385	33.693	831.570	58.888	1.545.943	239	4.758	146.862	293.724	3.671.998
	Soma	87.165	2.008.860	1.022	27.661	48.999	1.185.347	111.846	2.796.919	440	9.392	249.472	396.334	6.028.179
Vazios	20	5.310	11.761	14	54	3.603	8.120	7.164	14.365	28	83	16.119	16.119	34.383
	40	16.773	67.156	38	282	9.104	36.744	22.506	78.263	320	1.297	48.741	97.482	183.742
	Soma	22.083	78.917	52	336	12.707	44.864	29.670	92.628	348	1.380	64.860	113.601	218.125
Total	20	38.661	737.279	808	21.330	18.909	361.897	60.122	1.265.341	229	4.717	118.729	118.729	2.390.564
	40	70.587	1.350.498	266	6.667	42.797	868.314	81.394	1.624.206	559	6.055	195.603	391.206	3.855.740
	Soma	109.248	2.087.777	1.074	27.997	61.706	1.230.211	141.516	2.889.547	788	10.772	314.332	509.935	6.246.304

[1]Antigo Tecon-1. [2]Antigo Tecondi.[3]Antigo Embraport.

EM UNIDADES
E TONELADAS

REEMBARQUE DE CONTÊINERES - NO MÊS

PORTO DE SANTOS

SPA - FL.12
ESTATÍSTICA - MAR / 20

Local		IMPORTAÇÃO						EXPORTAÇÃO						TOTAL						
		Transbordo		Remoção		Soma		Transbordo		Remoção		Soma		Transbordo		Remoção		Soma		
		Quant	Peso	Quant	Peso	Quant	Peso	Quant	Peso	Quant	Peso	Quant	Peso	Quant	Peso	Quant	Peso	Quant	TEU	Peso
LONGO CURSO																				
Cheios	20	3.550	71.835	544	10.655	4.094	82.490	6.247	145.188	544	10.655	6.791	155.843	9.797	217.023	1.088	21.310	10.885	10.885	238.333
	40	6.865	155.653	4.728	122.624	11.593	278.277	5.889	150.348	4.727	122.593	10.616	272.941	12.754	306.001	9.455	245.217	22.209	44.418	551.218
	Soma	10.415	227.488	5.272	133.279	15.687	360.767	12.136	295.536	5.271	133.248	17.407	428.784	22.551	523.024	10.543	266.527	33.094	55.303	789.551
Vazios	20	2.552	5.320	162	358	2.714	5.678	227	512	175	398	402	910	2.779	5.832	337	756	3.116	3.116	6.588
	40	2.889	11.258	1.292	5.040	4.181	16.298	6.852	26.781	1.292	5.040	8.144	31.821	9.741	38.039	2.584	10.080	12.325	24.650	48.119
	Soma	5.441	16.578	1.454	5.398	6.895	21.976	7.079	27.293	1.467	5.438	8.546	32.731	12.520	43.871	2.921	10.836	15.441	27.766	54.707
Total	20	6.102	77.155	706	11.013	6.808	88.168	6.474	145.700	719	11.053	7.193	156.753	12.576	222.855	1.425	22.066	14.001	14.001	244.921
	40	9.754	166.911	6.020	127.664	15.774	294.575	12.741	177.129	6.019	127.633	18.760	304.762	22.495	344.040	12.039	255.297	34.534	69.068	599.337
	Soma	15.856	244.066	6.726	138.677	22.582	382.743	19.215	322.829	6.738	138.686	25.953	461.515	35.071	566.895	13.464	277.363	48.535	83.069	844.258
CABOTAGEM																				
Cheios	20	5.857	140.137	58	1.299	5.915	141.436	3.074	63.850	58	1.299	3.132	65.149	8.931	203.987	116	2.598	9.047	9.047	206.585
	40	3.180	79.213	73	1.999	3.253	81.212	5.178	107.213	73	1.999	5.251	109.212	8.358	186.426	146	3.998	8.504	17.008	190.424
	Soma	9.037	219.350	131	3.298	9.168	222.648	8.252	171.063	131	3.298	8.383	174.361	17.289	390.413	262	6.596	17.551	26.055	397.009
Vazios	20	1.174	2.595	11	25	1.185	2.620	3.040	6.323	11	25	3.051	6.348	4.214	8.918	22	50	4.236	4.236	8.968
	40	3.195	12.306	14	56	3.209	12.362	1.088	4.290	14	56	1.102	4.346	4.283	16.596	28	112	4.311	8.622	16.708
	Soma	4.369	14.901	25	81	4.394	14.982	4.128	10.613	25	81	4.153	10.694	8.497	25.514	19.973	162	8.547	12.858	25.676
Total	20	7.031	142.732	69	1.324	7.100	144.056	6.114	70.173	69	1.324	6.183	71.497	13.145	212.905	138	2.648	13.283	13.283	215.553
	40	6.375	91.519	87	2.055	6.462	93.574	6.266	111.503	87	2.055	6.353	113.558	12.641	203.022	174	4.110	12.815	25.630	207.132
	Soma	13.406	234.251	156	3.379	13.562	237.630	12.380	181.676	156	3.379	12.536	185.055	25.786	415.927	312	6.758	26.098	38.913	422.685
TOTAL																				
Cheios	20	9.407	211.972	602	11.954	10.009	223.926	9.321	209.038	602	11.954	9.923	220.992	18.728	421.010	1.204	23.908	19.932	19.932	444.918
	40	10.045	234.866	4.801	124.623	14.846	359.489	11.067	257.561	4.800	124.592	15.867	382.153	21.112	492.427	9.601	249.215	30.713	61.426	741.642
	Soma	19.452	446.838	5.403	136.577	24.855	583.415	20.388	466.599	5.402	136.546	25.790	603.145	39.840	913.437	11.222	273.123	50.645	81.358	1.186.560
Vazios	20	3.726	7.915	173	383	3.899	8.298	3.267	6.835	186	423	3.453	7.258	6.993	14.750	359	806	7.352	7.352	15.556
	40	6.084	23.564	1.306	5.096	7.390	28.660	7.940	31.071	1.306	5.096	9.246	36.167	14.024	54.635	2.612	10.192	16.636	33.272	64.827
	Soma	9.810	31.479	1.479	5.479	11.289	36.958	11.207	37.906	1.492	5.519	12.699	43.425	21.017	69.385	22.894	10.998	23.988	40.624	80.383
Total	20	13.133	219.887	775	12.337	13.908	232.224	12.588	215.873	788	12.377	13.376	228.250	25.721	435.760	1.563	24.714	27.284	27.284	460.474
	40	16.129	258.430	6.107	129.719	22.236	388.149	19.007	288.632	6.106	129.688	25.113	418.320	35.136	547.062	12.213	259.407	47.349	94.698	806.469
	Soma	29.262	478.317	6.882	142.056	36.144	620.373	31.595	504.505	6.894	142.065	38.489	646.570	60.857	982.822	13.776	284.121	74.633	121.982	1.266.943

EM UNIDADES E TONELADAS

REEMBARQUE DE CONTÊINERES - ACUMULADO

PORTO DE SANTOS

SPA - FL.13
ESTATÍSTICA - MAR / 20

Local		IMPORTAÇÃO						EXPORTAÇÃO						TOTAL						
		Transbordo		Remoção		Soma		Transbordo		Remoção		Soma		Transbordo		Remoção		Soma		
		Quant	Peso	Quant	Peso	Quant	Peso	Quant	Peso	Quant	Peso	Quant	Peso	Quant	Peso	Quant	Peso	Quant	TEU	Peso
LONGO CURSO																				
Cheios	20	12.187	247.040	1.449	27.114	13.636	274.154	16.359	372.901	1.463	27.440	17.822	400.341	28.546	619.941	2.912	54.554	31.458	31.458	674.495
	40	21.453	472.527	12.375	290.934	33.828	763.461	14.903	368.943	12.374	290.862	27.277	659.805	36.356	841.470	24.749	581.796	61.105	122.210	1.423.266
	Soma	33.640	719.567	13.824	318.048	47.464	1.037.615	31.262	741.844	13.837	318.302	45.099	1.060.146	64.902	1.461.411	27.661	636.350	92.563	153.668	2.097.761
Vazios	20	6.522	13.581	450	1.006	6.972	14.587	4.220	8.809	463	1.055	4.683	9.864	10.742	22.390	913	2.061	11.655	11.655	24.451
	40	11.044	42.844	4.151	16.289	15.195	59.133	22.171	86.184	4.151	16.284	26.322	102.468	33.215	129.028	8.302	32.573	41.517	83.034	161.601
	Soma	17.566	56.425	4.601	17.295	22.167	73.720	26.391	94.993	4.614	17.339	31.005	112.332	43.957	151.418	9.215	34.634	53.172	94.689	186.052
Total	20	18.709	260.621	1.899	28.120	20.608	288.741	20.579	381.710	1.926	28.495	22.505	410.205	39.288	642.331	3.825	56.615	43.113	43.113	698.946
	40	32.497	515.371	16.526	307.223	49.023	822.594	37.074	455.127	16.525	307.146	53.599	762.273	69.571	970.498	33.051	614.369	102.622	205.244	1.584.867
	Soma	51.206	775.992	18.425	335.343	69.631	1.111.335	57.653	836.837	18.451	335.641	76.104	1.172.478	108.859	1.612.829	36.876	670.984	145.735	248.357	2.283.813
CABOTAGEM																				
Cheios	20	13.744	328.538	126	2.599	13.870	331.137	9.622	201.451	126	2.599	9.748	204.050	23.366	529.989	252	5.198	23.618	23.618	535.187
	40	9.037	225.325	166	4.418	9.203	229.743	16.175	340.849	166	4.393	16.341	345.242	25.212	566.174	332	8.811	25.544	51.088	574.985
	Soma	22.781	553.863	292	7.017	23.073	560.880	25.797	542.300	292	6.992	26.089	549.292	48.578	1.096.163	584	14.009	49.162	74.706	1.110.172
Vazios	20	1.761	3.886	19	41	1.780	3.927	5.928	12.509	19	41	5.947	12.550	7.689	16.395	38	82	7.727	7.727	16.477
	40	8.562	32.942	86	338	8.648	33.280	2.718	10.889	86	338	2.804	11.227	11.280	43.831	172	676	11.452	22.904	44.507
	Soma	10.323	36.828	105	379	10.428	37.207	8.646	23.398	105	379	8.751	23.777	18.969	60.226	210	758	19.179	30.631	60.984
Total	20	15.505	332.424	145	2.640	15.650	335.064	15.550	213.960	145	2.640	15.695	216.600	31.055	546.384	290	5.280	31.345	31.345	551.664
	40	17.599	258.267	252	4.756	17.851	263.023	18.893	351.738	252	4.731	19.145	356.469	36.492	610.005	504	9.487	36.996	73.992	619.492
	Soma	33.104	590.691	397	7.396	33.501	598.087	34.443	565.698	397	7.371	34.840	573.069	67.547	1.156.389	794	14.767	68.341	105.337	1.171.156
TOTAL																				
Cheios	20	25.931	575.578	1.575	29.713	27.506	605.291	25.981	574.352	1.589	30.039	27.570	604.391	51.912	1.149.930	3.164	59.752	55.076	55.076	1.209.682
	40	30.490	697.852	12.541	295.352	43.031	993.204	31.078	709.792	12.540	295.255	43.618	1.005.047	61.568	1.407.644	25.081	590.607	86.649	173.298	1.998.251
	Soma	56.421	1.273.430	14.116	325.065	70.537	1.598.495	57.059	1.284.144	14.129	325.294	71.188	1.609.438	113.480	2.557.574	28.245	650.359	141.725	228.374	3.207.933
Vazios	20	8.283	17.467	469	1.047	8.752	18.514	10.148	21.318	482	1.096	10.630	22.414	18.431	38.785	951	2.143	19.382	19.382	40.928
	40	19.606	75.786	4.237	16.627	23.843	92.413	24.889	97.073	4.237	16.622	29.126	113.695	44.495	172.859	8.474	33.249	52.969	105.938	206.108
	Soma	27.889	93.253	4.706	17.674	32.595	110.927	35.037	118.391	4.719	17.718	39.756	136.109	62.926	211.644	9.425	35.392	72.351	125.320	247.036
Total	20	34.214	593.045	2.044	30.760	36.258	623.805	36.129	595.670	2.071	31.135	38.200	626.805	70.343	1.188.715	4.115	61.895	74.458	74.458	1.250.610
	40	50.096	773.638	16.778	311.979	66.874	1.085.617	55.967	806.865	16.777	311.877	72.744	1.118.742	106.063	1.580.503	33.555	623.856	139.618	279.236	2.204.359
	Soma	84.310	1.366.683	18.822	342.739	103.132	1.709.422	92.096	1.402.535	18.848	343.012	110.944	1.745.547	176.406	2.769.218	37.670	685.751	214.076	353.694	3.454.969

EM UNIDADES E TONELADAS	MOVIMENTO PELO SISTEMA "ROLL-ON/ROLL-OFF" PORTO DE SANTOS	SPA - FL.14 ESTATÍSTICA - MAR / 20

EM TONELADAS

ESPECIFICAÇÃO		Carretas e similares			Veículos auto motores	Total
		Contêineres	Carga Solta	Soma		
IMPORTAÇÃO						
Longo Curso	No mês	1.789	1.468	3.257	8.209	11.466
	Desde janeiro	11.017	5.298	16.315	17.132	33.447
Cabo-tagem	No mês	-	-	-	-	-
	Desde janeiro	-	-	-	-	-
Total	No mês	1.789	1.468	3.257	8.209	11.466
	Desde janeiro	11.017	5.298	16.315	17.132	33.447
EXPORTAÇÃO						
Longo Curso	No mês	10.823	9.448	20.271	24.791	45.062
	Desde janeiro	28.510	21.217	49.727	64.987	114.714
Cabo-tagem	No mês	-	-	-	-	-
	Desde janeiro	-	-	-	-	-
Total	No mês	10.823	9.448	20.271	24.791	45.062
	Desde janeiro	28.510	21.217	49.727	64.987	114.714
TOTAL						
Longo Curso	No mês	12.612	10.916	23.528	33.000	56.528
	Desde janeiro	39.527	26.515	66.042	82.119	148.161
Cabo-tagem	No mês	-	-	-	-	-
	Desde janeiro	-	-	-	-	-
Total	No mês	12.612	10.916	23.528	33.000	56.528
	Desde janeiro	39.527	26.515	66.042	82.119	148.161

VEÍCULOS AUTOMOTORES EM UNIDADES

ESPECIFICAÇÃO		"RO-RO"	%	Convencional	%	Soma
IMPORTAÇÃO						
Longo Curso	No mês	5.659	100,0	-	-	5.659
	Desde janeiro	11.041	96,7	381	3,3	11.422
Cabo-tagem	No mês	-	-	-	-	-
	Desde janeiro	-	-	-	-	-
Total	No mês	5.659	100,0	-	-	5.659
	Desde janeiro	11.041	96,7	381	3,3	11.422
EXPORTAÇÃO						
Longo Curso	No mês	14.530	97,0	430	3,0	14.960
	Desde janeiro	37.935	96,9	1.212	3,1	39.147
Cabo-tagem	No mês	-	-	-	-	-
	Desde janeiro	-	-	-	-	-
Total	No mês	14.530	97,0	430	3,0	14.960
	Desde janeiro	37.935	96,9	1.212	3,1	39.147
TOTAL						
Longo Curso	No mês	20.189	97,8	430	2,2	20.619
	Desde janeiro	48.976	96,7	1.593	3,3	50.569
Cabo-tagem	No mês	-	-	-	-	-
	Desde janeiro	-	-	-	-	-
Total	No mês	20.189	97,8	430	2,2	20.619
	Desde janeiro	48.976	96,7	1.593	3,3	50.569

MOVIMENTO DE EMBARCAÇÕES

PORTO DE SANTOS

SPA - FL.15

ESTATÍSTICA - MAR / 20

ESPECIFICAÇÃO	Bandeira	Navios: Cargueiros	Navios: De Passageiros	Navios: De Guerra	Navios: Outros	Soma	Total
Ao largo do mês anterior	Nacional	1	-	-	-	1	62
	Estrangeiras	61	-	-	-	61	
Do mês anterior saídos no mês	Nacional	1	-	-	-	1	38
	Estrangeiras	36	-	-	1	37	
Entrados	Nacional	55	-	1	-	56	426
	Estrangeiras	352	17	-	1	370	
Atracados	Nacional	55	-	1	-	56	433
	Estrangeiras	359	17	-	1	377	
Saídos	Nacional	52	-	1	-	53	428
	Estrangeiras	360	13	-	2	375	
Atracados que não saíram	Nacional	4	-	-	-	4	39
	Estrangeiras	35	-	-	-	35	
Ao largo para o mês seguinte	Nacional	1	-	-	-	1	55
	Estrangeiras	54	-	-	-	54	

OBS:

MOVIMENTO DE PASSAGEIROS					
Mês	Embarque	Desembarque	Soma	Em Trânsito	Total
Janeiro	65.588	65.435	131.023	15.073	146.096
Fevereiro	76.513	78.342	154.855	17.094	171.949
Março	33.355	35.958	69.313	3.987	73.300
Abril	-	-	-	-	-
Maio	-	-	-	-	-
Junho	-	-	-	-	-
Julho	-	-	-	-	-
Agosto	-	-	-	-	-
Setembro	-	-	-	-	-
Outubro	-	-	-	-	-
Novembro	-	-	-	-	-
Dezembro	-	-	-	-	-
Desde Janeiro	175.456	179.735	355.191	36.154	391.345

		Entrados: No Mês	Entrados: Acumulado	Remanescente do mês anterior	Zarpados: No Mês	Zarpados: Acumulado	Passaram para o mês seguinte	Atracados: No Mês	Atracados: Acumulado
Cais do Porto	Longo Curso	349	1.006	61	-	-	52	358	982
	Cabotagem	77	219	1	-	-	3	75	222
	Soma	426	1.225	62	-	-	55	433	1.204

Dias de Atracação	Longo Curso: No mês	Longo Curso: Desde Janeiro	Cabotagem: No mês	Cabotagem: Desde Janeiro	Total: No mês	Total: Desde Janeiro
1	151	431	38	108	189	539
2	58	125	14	35	72	160
3	40	97	2	10	42	107
4	26	75	5	7	31	82
5	17	57	-	2	17	59
6 a 15	40	108	3	12	43	120
Acima de 15	6	22	-	2	6	24
Total	338	915	62	176	400	1.091

MAIOR TEMPO DE OPERAÇÃO : " KIRAN EURASIA ", com 19 dias.

ATRACAÇÃO DE NAVIOS CARGUEIROS NO PORTO DE SANTOS

(ESPERAS)

SPA - FL.16

ESTATÍSTICA - MAR / 20

TRECHO		Com menos 24h de espera		Com 24 e menos de 48h de espera						Com 48 e menos de 72h de espera						Com 72 e mais horas de espera						Total
				Causas				Soma		Causas				Soma		Causas				Soma		
				Do porto		De terceiros				Do porto		De terceiros				Do porto		De terceiros				
		Quant.	%	Quant.	%	Quant.	%	Quant.	%	Quant.	%	Quant.	%	Quat.	%	Quant.	%	Quant.	%	Quat.	%	
NO MÊS																						
Cais Público	Terminal da Alamoa	2	5,9	-	-	-	-	-	-	-	-	4	11,8	4	11,8	-	-	28	82,4	28	82,4	34
	Cais do Saboó	6	85,7	-	-	-	-	-	-	-	-	-	-	-	-	-	-	1	14,3	1	14,3	7
	Do arm. 5 ao arm. 12 (pátio)	1	100,0	-	-	-	-	-	-	-	-	-	-	-	-	-	-	-	-	-	-	1
	Do arm. 12-A ao arm. 23	9	20,0	-	-	-	-	-	-	-	-	-	-	-	-	-	-	36	80,0	36	80,0	45
	Do frigorífico a outerinhos	2	40,0	-	-	-	-	-	-	-	-	-	-	-	-	-	-	3	60,0	3	60,0	5
	Do 29 ao pátio do arm. 37	9	50,0	-	-	-	-	-	-	-	-	-	-	-	-	-	-	9	50,0	9	50,0	18
	Do arm. 38 ao arm. 39	-	-	-	-	-	-	-	-	-	-	-	-	-	-	-	-	16	100,0	16	100,0	16
	Ilha do Barnabé	12	66,7	-	-	-	-	-	-	-	-	2	11,1	2	11,1	-	-	4	22,2	4	22,2	18
	Soma	41	28,5	-	-	-	-	-	-	-	-	6	4,2	6	4,2	-	-	97	67,4	97	67,4	144
Terminais	Privados	135	76,7	-	-	8	4,5	8	4,5	-	-	5	2,8	5	2,8	-	-	28	15,9	28	15,9	176
	Uso Privativo no Porto Organizado	10	71,4	-	-	-	-	-	-	-	-	-	-	-	-	-	-	4	28,6	4	28,6	14
	Uso Priv.fora do Porto Organizado	50	70,4	-	-	-	-	-	-	-	-	3	4,2	3	4,2	-	-	18	25,4	18	25,4	71
	Soma	195	74,7	-	-	8	3,1	8	3,1	-	-	8	3,1	8	3,1	-	-	50	19,2	50	19,2	261
Total		236	58,3	-	-	8	2,0	8	2,0	-	-	14	3,5	14	3,5	-	-	147	36,3	147	36,3	405
ACUMULADO																						
Cais Público	Terminal da Alamoa	12	13,0	-	-	-	-	-	-	-	-	8	8,7	8	8,7	-	-	72	78,3	72	78,3	92
	Cais do Saboó	11	57,9	-	-	-	-	-	-	-	-	1	5,3	1	5,3	-	-	7	36,8	7	36,8	19
	Do arm. 5 ao arm. 12 (pátio)	1	100,0	-	-	-	-	-	-	-	-	-	-	-	-	-	-	-	-	-	-	1
	Do arm. 12-A ao arm. 23	31	29,2	-	-	-	-	-		-	-	3	2,8	3	2,8	-	-	72	67,9	72	67,9	106
	Do frigorífico a outerinhos	5	55,6	-	-	-	-	-	-	-	-	-	-	-	-	-	-	4	44,4	4	44,4	9
	Do 29 ao pátio do arm. 37	27	62,8	-	-	-	-	-	-	-	-	1	2,3	1	2,3	-	-	15	34,9	15	34,9	43
	Do arm. 38 ao arm. 39	1	2,8	-	-	-	-	-	-	-	-	1	2,8	1	2,8	-	-	34	94,4	34	94,4	36
	Ilha do Barnabé	27	49,1	-	-	-	-	-	-	-	-	5	9,1	5	9,1	-	-	23	41,8	23	41,8	55
	Soma	115	31,9	-	-	-	-	-	-	-	-	19	5,3	19	5,3	-	-	227	62,9	227	62,9	361
Terminais	Privados	375	76,4	-	-	32	6,5	32	6,5	-	-	20	4,1	20	4,1	-	-	64	13,0	64	13,0	491
	Uso Privativo no Porto Organizado	23	74,2	-	-	2	6,5	2	6,5	-	-	-	-	-	-	-	-	6	19,4	6	19,4	31
	Uso Priv.fora do Porto Organizado	140	66,7	-	-	13	6,2	13	6,2	-	-	6	2,9	6	2,9	-	-	51	24,3	51	24,3	210
	Soma	538	73,5	-	-	47	6,4	47	6,4	-	-	26	3,6	26	3,6	-	-	121	16,5	121	16,5	732
Total		653	59,7	-	-	47	4,3	47	4,3	-	-	45	4,1	45	4,1	-	-	348	31,8	348	31,8	1.093

QUANTIDADES	CARACTERÍSTICAS DOS NAVIOS QUE ATRACARAM NO MÊS PORTO DE SANTOS	SPA - FL.17 ESTATÍSTICA - MAR / 20

ESPECIFI-CAÇÃO	Longo Curso		Cabotagem		Total	
	No Mês	Desde Janeiro	No mês	Desde Janeiro	No Mês	Desde Janeiro
ESPÉCIE						
Carga Geral	155	447	40	108	195	555
Granéis Sólidos	129	315	-	2	129	317
Granéis Líquidos	44	122	27	74	71	196
Passageiros	11	43	6	30	17	73
Roll-on/Roll-off	19	55	-	1	19	56
Outros	-	-	2	7	2	7
Total	358	982	75	222	433	1.204
NATUREZA DA OPERAÇÃO						
Descarga	58	183	6	21	64	204
Embarque	138	320	17	52	155	372
Descarga e Embarque	151	436	44	112	195	548
Sem operar	11	43	8	37	19	80
Total	358	982	75	222	433	1.204

ESPECIFI-CAÇÃO	Longo Curso		Cabotagem		Total	
	No Mês	Desde Janeiro	No mês	Desde Janeiro	No Mês	Desde Janeiro
TRL						
Até 999	1	2	3	3	4	5
1.000 a 4.999	8	13	7	16	15	29
5.000 a 9.999	32	82	19	48	51	130
10.000 a 14.999	62	191	21	62	83	253
15.000 a 20.000	49	138	14	47	63	185
Acima de 20.000	206	556	11	46	217	602
Total	358	982	75	222	433	1.204
MAIOR CALADO (m)						
Até 6	7	21	5	12	12	33
de 6 a 8	135	326	20	75	155	401
de 8 a 10	85	250	34	103	119	353
de 10 a 12	93	288	14	29	107	317
Acima de 12	38	97	2	3	40	100

ÍNDICES DE MOVIMENTAÇÃO

SPA - FL.18
ESTATÍSTICA - MAR / 20

ESPECIFICAÇÃO		Janeiro	Fevereiro	Março	Abril	Maio	Junho	Julho	Agosto	Setembro	Outubro	Novembro	Dezembro
NAVIOS CARGUEIROS QUE ESTIVERAM ATRACADOS NO MÊS													
Quantidade	Carga Geral	206	205	213	-	-	-	-	-	-	-	-	-
	Granel Sólido	92	120	147	-	-	-	-	-	-	-	-	-
	Granel Líquido	74	74	81	-	-	-	-	-	-	-	-	-
Permanência (em navios, dias)	Carga Geral	255	252	272	-	-	-	-	-	-	-	-	-
	Granel Sólido	365	487	493	-	-	-	-	-	-	-	-	-
	Granel Líquido	204	197	207	-	-	-	-	-	-	-	-	-
Permanência Média (em dias)	Carga Geral	1,2	1,2	1,3	-	-	-	-	-	-	-	-	-
	Granel Sólido	4,0	4,1	3,4	-	-	-	-	-	-	-	-	-
	Granel Líquido	2,8	2,7	2,6	-	-	-	-	-	-	-	-	-
Tonelagem Movimentada	Carga Geral	3.965.767	4.174.267	4.356.984	-	-	-	-	-	-	-	-	-
	Granel Sólido	2.989.464	5.087.159	7.020.080	-	-	-	-	-	-	-	-	-
	Granel Líquido	1.357.816	1.394.362	1.419.074	-	-	-	-	-	-	-	-	-
TONELAGEM MÉDIA													
Movimentada por Navio	Carga Geral	19.251,3	20.362,3	20.455,3	-	-	-	-	-	-	-	-	-
	Granel Sólido	32.494,2	42.393,0	47.755,6	-	-	-	-	-	-	-	-	-
	Granel Líquido	18.348,9	18.842,7	17.519,4	-	-	-	-	-	-	-	-	-
Movimentada por Navio/Dia	Carga Geral	15.552,0	16.564,6	16.018,3	-	-	-	-	-	-	-	-	-
	Granel Sólido	8.190,3	10.445,9	14.239,5	-	-	-	-	-	-	-	-	-
	Granel Líquido	6.656,0	7.078,0	6.855,4	-	-	-	-	-	-	-	-	-

UTILIZAÇÃO DO CAIS NO PORTO DE SANTOS

SPA - FL.19
ESTATÍSTICA - MAR / 20

TRECHO	MOVIMENTO - TAXAS DE UTILIZAÇÃO - OCUPAÇÃO

	Local	Berço (a)	Extensão (m) (b)	Profundidade (m) *	Carga Geral Peso (t)	Carga Geral Taxa (t / a)	Sólidos a Granel Peso (t)	Sólidos a Granel Taxa (t / a)	Líquidos a Granel Peso (t)	Líquidos a Granel Taxa (t / a)	Total Peso (t)	Total Taxa (t / a)	Embarcações x dias **	Ocupação média por dia (m) (c)	Índice % (c / b)
NO MÊS															
Cais Público	Terminal da Alamoa	4	1.344	12,7	-	-	-	-	901.103	225.276	901.103	225.276	108	604	44,9
Cais Público	Cais do Saboó	3	586	10,7	120	40	163.240	54.413	-	-	163.360	54.453	49	264	45,1
Cais Público	Do arm. 5 ao arm. 12 (pátio)	1	# 158	7,3 / 11,3	-	#DIV/0!	-	#DIV/0!	-	#DIV/0!	-	#DIV/0!	1	-	-
Cais Público	Do arm. 12-A ao arm. 23	8	1.845	11,3 / 13,5	66.269	8.284	2.304.466	288.058	-	-	2.370.735	296.342	178	1.160	62,9
Cais Público	Do frigorífico a outerinhos	5	1.079	8,3/15,0	-	-	376.906	75.381	-	-	376.906	75.381	50	429	39,8
Cais Público	Do arm. 29 ao arm. 37	11	2.334	11,7	242.642	22.058	94.234	8.567	77.556	7.051	414.432	37.676	109	621	26,6
Cais Público	Do arm. 38 ao arm. 39	2	608	13,7	-	-	1.108.389	554.195	-	-	1.108.389	554.195	55	411	67,6
Cais Público	Ilha do Barnabé	3	660	10,3/15,0	-	-	-	-	270.680	90.227	270.680	90.227	48	266	40,3
Terminais	Privados	14	3.995	10,7 / 15,0	3.110.140	222.153	1.634.655	116.761	-	-	4.744.795	338.914	228	1.812	45,4
Terminais	Uso Privativo no Porto Organizado	2	269	12 / 13,2	-	-	284.852	142.426	125.353	62.677	410.205	205.103	46	289	107,4
Terminais	Uso Privativo fora do P. Organizado	13	1.971	10,9 / 12	937.813	72.140	1.053.338	81.026	44.382	3.414	2.035.533	156.579	188	1.233	62,6
# 158 m (1 berço) interditado															
DESDE JANEIRO															
Cais Público	Terminal da Alamoa	4	1.344	12,7	-	-	-	-	2.656.383	664.096	2.656.383	664.096	314	604	44,9
Cais Público	Cais do Saboó	3	586	10,7	183	61	399.457	133.152	-	-	399.640	133.213	132	264	45,1
Cais Público	Do arm. 5 ao arm. 12 (pátio)	1	# 158	7,3 / 11,3	-	#DIV/0!	-	#DIV/0!	-	#DIV/0!	-	#DIV/0!	1	-	-
Cais Público	Do arm. 12-A ao arm. 23	8	1845	11,3 / 13,5	256.577	32.072	5.063.899	632.987	-	-	5.320.476	665.060	423	1.160	62,9
Cais Público	Do frigorífico a outerinhos	5	1079	8,3/15,0	20.000	4.000	498.256	99.651	-	-	518.256	103.651	93	429	39,8
Cais Público	Do arm. 29 ao arm. 37	11	2334	11,7	613.500	55.773	248.334	22.576	188.811	17.165	1.050.645	95.513	293	621	26,6
Cais Público	Do arm. 38 ao arm. 39	2	608	13,7	-	-	2.155.015	1.077.508	-	-	2.155.015	1.077.508	135	411	67,6
Cais Público	Ilha do Barnabé	3	660	10,3/15,0	-	-	-	-	853.668	284.556	853.668	284.556	155	266	40,3
Terminais	Privados	14	3.995	10,7 / 15,0	9.044.271	646.019	3.804.886	271.778	-	-	12.849.157	917.797	663	1.812	45,4
Terminais	Uso Privativo no Porto Organizado	2	269	12 / 13,2	-	-	427.467	213.734	379.159	189.580	806.626	403.313	103	289	107,4
Terminais	Uso Privativo fora do P. Organizado	13	1.208	10,9 / 12	2.562.487	197.114	2.499.389	192.261	93.231	7.172	5.155.107	396.547	519	1.233	62,6

* Profundidade de projeto referida ao "zero hidrográfico" do Porto de Santos (0,72m abaixo do NR da DHN)

** Não computadas as inoperantes

EM TONELADAS	MOVIMENTO NOS TERMINAIS PRIVADOS NO PORTO DE SANTOS - NO MÊS	SPA - FL.20 ESTATÍSTICA - MAR / 20

	ESPECIFICAÇÃO	IMPORTAÇÃO				EXPORTAÇÃO				TOTAL			
		ECOPORTO[1]	SANTOS BRASIL[2]	BRASIL TERMINAIS	TOTAL	ECOPORTO[1]	SANTOS BRASIL[2]	BRASIL TERMINAIS	TOTAL	ECOPORTO[1]	SANTOS BRASIL[2]	BRASIL TERMINAIS	TOTAL
	LONGO CURSO												
Carga Geral	Conteinerizada	1.641	473.653	546.502	1.021.796	10.926	590.479	878.949	1.480.354	12.567	1.064.132	1.425.451	2.502.150
	Solta	1.365	11.422	-	12.787	2.527	34.875	58	37.460	3.892	46.297	58	50.247
	Soma	3.006	485.075	546.502	1.034.583	13.453	625.354	879.007	1.517.814	16.459	1.110.429	1.425.509	2.552.397
	CABOTAGEM												
	Conteinerizada	-	193.224	104.277	297.501	-	213.500	43.453	256.953	-	406.724	147.730	554.454
	Solta	-	3.269	-	3.269	-	20	-	20	-	3.289	-	3.289
	Soma	-	196.493	104.277	300.770	-	213.520	43.453	256.973	-	410.013	147.730	557.743

	ESPECIFICAÇÃO	IMPORTAÇÃO					EXPORTAÇÃO					TOTAL				
		TEG	TEAG	TGG	TERMAG	TOTAL	TEG	TEAG	TGG	TERMAG	TOTAL	TEG	TEAG	TGG	TERMAG	TOTAL
	LONGO CURSO															
Sólidos a Granel	Açúcar	-	-	-	-	-	-	-	-	-	-	-	-	-	-	-
	Adubo	-	-	-	-	-	-	-	-	-	-	-	-	-	-	-
	Enxofre	-	-	-	-	-	-	-	-	-	-	-	-	-	-	-
	Farelo de Soja	-	-	-	-	-	-	-	173.200	-	173.200	-	-	173.200	-	173.200
	Fosfato de Cálcio	-	-	-	-	-	-	-	-	-	-	-	-	-	-	-
	Milho	-	-	-	-	-	-	-	-	-	-	-	-	-	-	-
	Soja em Grãos	-	-	-	-	-	877.691	-	583.764	-	1.461.455	877.691	-	583.764	-	1.461.455
	Sulfato Dissódico	-	-	-	-	-	-	-	-	-	-	-	-	-	-	-
	Outros	-	-	-	-	-	-	-	-	-	-	-	-	-	-	-
	Soma	-	-	-	-	-	877.691	-	756.964	-	1.634.655	877.691	-	756.964	-	1.634.655
	CABOTAGEM															
	Açúcar	-	-	-	-	-	-	-	-	-	-	-	-	-	-	-
	Adubo	-	-	-	-	-	-	-	-	-	-	-	-	-	-	-
	Enxofre	-	-	-	-	-	-	-	-	-	-	-	-	-	-	-
	Farelo de Soja	-	-	-	-	-	-	-	-	-	-	-	-	-	-	-
	Fosfato de Cálcio	-	-	-	-	-	-	-	-	-	-	-	-	-	-	-
	Milho	-	-	-	-	-	-	-	-	-	-	-	-	-	-	-
	Soja em Grãos	-	-	-	-	-	-	-	-	-	-	-	-	-	-	-
	Sulfato Dissódico	-	-	-	-	-	-	-	-	-	-	-	-	-	-	-
	Outros	-	-	-	-	-	-	-	-	-	-	-	-	-	-	-
	Soma	-	-	-	-	-	-	-	-	-	-	-	-	-	-	-

[1]Antigo Tecondi. [2]Antigo Tecon-1.

EM TONELADAS	MOVIMENTO NOS TERMINAIS PRIVADOS NO PORTO DE SANTOS - ACUMULADO	SPA - FL.21 ESTATÍSTICA - MAR / 20

ESPECIFICAÇÃO		IMPORTAÇÃO				EXPORTAÇÃO				TOTAL			
		ECOPORTO[1]	SANTOS BRASIL[2]	BRASIL TERMINAIS	TOTAL	ECOPORTO[1]	SANTOS BRASIL[2]	BRASIL TERMINAIS	TOTAL	ECOPORTO[1]	SANTOS BRASIL[2]	BRASIL TERMINAIS	TOTAL
	LONGO CURSO												
Carga Geral	Conteinerizada	10.077	1.444.706	1.674.232	3.129.015	27.997	1.476.649	2.767.724	4.272.370	38.074	2.921.355	4.441.956	7.401.385
	Solta	6.130	21.961	41	28.132	9.774	81.764	58	91.596	15.904	103.725	99	119.728
	Soma	16.207	1.466.667	1.674.273	3.157.147	37.771	1.558.413	2.767.782	4.363.966	53.978	3.025.080	4.442.055	7.521.113
	CABOTAGEM												
	Conteinerizada	-	577.038	209.804	786.842	-	611.128	121.823	732.951	-	1.188.166	331.627	1.519.793
	Solta	-	3.305	-	3.305	-	60	-	60	-	3.365	-	3.365
	Soma	-	580.343	209.804	790.147	-	611.188	121.823	733.011	-	1.191.531	331.627	1.523.158

ESPECIFICAÇÃO		IMPORTAÇÃO					EXPORTAÇÃO					TOTAL				
		TEG	TEAG	TGG	TERMAG	TOTAL	TEG	TEAG	TGG	TERMAG	TOTAL	TEG	TEAG	TGG	TERMAG	TOTAL
	LONGO CURSO															
Sólidos a Granel	Açúcar	-	-	-	-	-	-	-	-	-	-	-	-	-	-	-
	Adubo	-	-	-	453.977	453.977	-	-	-	-	-	-	-	-	453.977	453.977
	Enxofre	-	-	-	-	-	-	-	-	-	-	-	-	-	-	-
	Farelo de Soja	-	-	-	-	-	-	-	371.396	-	371.396	-	-	371.396	-	371.396
	Fosfato de Cálcio	-	-	-	-	-	-	-	-	-	-	-	-	-	-	-
	Milho	-	-	-	-	-	137.156	-	-	-	137.156	137.156	-	-	-	137.156
	Soja em Grãos	-	-	-	-	-	1.695.027	-	1.147.330	-	2.842.357	1.695.027	-	1.147.330	-	2.842.357
	Sulfato Dissódico	-	-	-	-	-	-	-	-	-	-	-	-	-	-	-
	Outros	-	-	-	-	-	-	-	-	-	-	-	-	-	-	-
	Soma	-	-	-	453.977	453.977	1.832.183	-	1.518.726	-	3.350.909	1.832.183	-	1.518.726	453.977	3.804.886
	CABOTAGEM															
	Açúcar	-	-	-	-	-	-	-	-	-	-	-	-	-	-	-
	Adubo	-	-	-	-	-	-	-	-	-	-	-	-	-	-	-
	Enxofre	-	-	-	-	-	-	-	-	-	-	-	-	-	-	-
	Farelo de Soja	-	-	-	-	-	-	-	-	-	-	-	-	-	-	-
	Fosfato de Cálcio	-	-	-	-	-	-	-	-	-	-	-	-	-	-	-
	Milho	-	-	-	-	-	-	-	-	-	-	-	-	-	-	-
	Soja em Grãos	-	-	-	-	-	-	-	-	-	-	-	-	-	-	-
	Sulfato Dissódico	-	-	-	-	-	-	-	-	-	-	-	-	-	-	-
	Outros	-	-	-	-	-	-	-	-	-	-	-	-	-	-	-
	Soma	-	-	-	-	-	-	-	-	-	-	-	-	-	-	-

EM TONELADAS	MOVIMENTO NOS TERMINAIS DE USO PRIVATIVO DO PORTO DE SANTOS - NO MÊS	SPA - FL.22 ESTATÍSTICA - MAR / 20

ESPECIFICAÇAO		IMPORTAÇÃO						EXPORTAÇÃO						TOTAL GERAL					
		No Porto Organizado		Fora do Porto Organizado			TOTAL	No Porto Organizado		Fora do Porto Organizado			TOTAL	No Porto Organizado		Fora do Porto Organizado			TOTAL
		CUTRALE	DOW	USIMINAS	TIPLAM[1]	DP WORLD[2]		CUTRALE	DOW	USIMINAS	TIPLAM[1]	DP WORLD[2]		CUTRALE	DOW	USIMINAS	TIPLAM[1]	DP WORLD[2]	
LONGO CURSO																			
Carga Geral	Conteinerizada	-	-	39.653	-	212.913	252.566	-	-	10.773	-	333.356	344.129	-	-	50.426	-	546.269	596.695
	Solta	-	-	-	-	-	-	-	-	49.366	-	96.174	145.540	-	-	49.366	-	96.174	145.540
	Soma	-	-	39.653	-	212.913	252.566	-	-	60.139	-	429.530	489.669	-	-	99.792	-	642.443	742.235
Sólidos a Granel	Açúcar	-	-	-	-	-	-	-	-	-	199.238	-	199.238	-	-	-	199.238	-	199.238
	Adubo	-	-	-	113.888	-	113.888	-	-	-	-	-	-	-	-	-	113.888	-	113.888
	Carvão	-	-	-	-	-	-	-	-	22.663	-	-	22.663	-	-	22.663	-	-	22.663
	Enxofre	-	-	-	174.034	-	174.034	-	-	-	-	-	-	-	-	-	174.034	-	174.034
	Farelo de Soja	-	-	-	-	-	-	-	-	-	31.633	-	31.633	-	-	-	31.633	-	31.633
	Fosfato de Cálcio	-	-	-	32.169	-	32.169	-	-	-	-	-	-	-	-	-	32.169	-	32.169
	Milho	-	-	-	-	-	-	-	-	-	-	-	-	-	-	-	-	-	-
	Minério de Ferro	-	-	-	-	-	-	-	-	-	-	-	-	-	-	-	-	-	-
	Soja em Grãos	-	-	-	-	-	-	284.852	-	-	479.151	-	764.003	284.852	-	-	479.151	-	764.003
	Outros	-	-	-	-	-	-	-	-	-	562	-	562	-	-	-	562	-	562
	Soma	-	-	-	320.091	-	320.091	284.852	-	22.663	710.584	-	1.018.099	284.852	-	22.663	1.030.675	-	1.338.190
Líquidos a Granel	Ácido Fosfórico	-	-	-	-	-	-	-	-	-	-	-	-	-	-	-	-	-	-
	Alcool	-	-	-	-	-	-	-	-	-	-	-	-	-	-	-	-	-	-
	Amônia	-	-	-	44.382	-	44.382	-	-	-	-	-	-	-	-	-	44.382	-	44.382
	Gasolina	-	-	-	-	-	-	-	-	-	-	-	-	-	-	-	-	-	-
	Soda Cáustica	-	7.962	-	-	-	7.962	-	-	-	-	-	-	-	7.962	-	-	-	7.962
	Sucos Cítricos	-	-	-	-	-	-	76.317	-	-	-	-	76.317	76.317	-	-	-	-	76.317
	Outros	-	6.445	-	-	-	6.445	-	-	-	-	-	-	-	6.445	-	-	-	6.445
	Soma	-	14.407	-	44.382	-	58.789	76.317	-	-	-	-	76.317	76.317	14.407	-	44.382	-	135.106
TOTAL		-	14.407	39.653	364.473	212.913	631.446	361.169	-	82.802	710.584	429.530	1.584.085	361.169	14.407	122.455	1.075.057	642.443	2.215.531
CABOTAGEM																			
Carga Geral	Conteinerizada	-	-	-	-	59.537	59.537	-	-	-	-	89.259	89.259	-	-	-	-	148.796	148.796
	Solta	-	-	-	-	-	-	-	-	46.782	-	-	46.782	-	-	46.782	-	-	46.782
	Soma	-	-	-	-	59.537	59.537	-	-	46.782	-	89.259	136.041	-	-	46.782	-	148.796	195.578
Sólidos a Granel	Açúcar	-	-	-	-	-	-	-	-	-	-	-	-	-	-	-	-	-	-
	Adubo	-	-	-	-	-	-	-	-	-	-	-	-	-	-	-	-	-	-
	Carvão	-	-	-	-	-	-	-	-	-	-	-	-	-	-	-	-	-	-
	Enxofre	-	-	-	-	-	-	-	-	-	-	-	-	-	-	-	-	-	-
	Farelo de Soja	-	-	-	-	-	-	-	-	-	-	-	-	-	-	-	-	-	-
	Fosfato de Cálcio	-	-	-	-	-	-	-	-	-	-	-	-	-	-	-	-	-	-
	Milho	-	-	-	-	-	-	-	-	-	-	-	-	-	-	-	-	-	-
	Minério de Ferro	-	-	-	-	-	-	-	-	-	-	-	-	-	-	-	-	-	-
	Soja em Grãos	-	-	-	-	-	-	-	-	-	-	-	-	-	-	-	-	-	-
	Outros	-	-	-	-	-	-	-	-	-	-	-	-	-	-	-	-	-	-
	Soma	-	-	-	-	-	-	-	-	-	-	-	-	-	-	-	-	-	-
Líquidos a Granel	Ácido Fosfórico	-	-	-	-	-	-	-	-	-	-	-	-	-	-	-	-	-	-
	Alcool	-	-	-	-	-	-	-	-	-	-	-	-	-	-	-	-	-	-
	Amônia	-	-	-	-	-	-	-	-	-	-	-	-	-	-	-	-	-	-
	Gasolina	-	-	-	-	-	-	-	-	-	-	-	-	-	-	-	-	-	-
	Soda Cáustica	-	14.063	-	-	-	14.063	-	-	-	-	-	-	-	14.063	-	-	-	14.063
	Sucos Cítricos	-	-	-	-	-	-	1.550	-	-	-	-	1.550	1.550	-	-	-	-	1.550
	Outros	-	17.809	-	-	-	17.809	-	1.207	-	-	-	1.207	-	19.016	-	-	-	19.016
	Soma	-	31.872	-	-	-	31.872	1.550	1.207	-	-	-	2.757	1.550	33.079	-	-	-	34.629
TOTAL		-	31.872	-	-	59.537	91.409	1.550	1.207	46.782	-	89.259	138.798	1.550	33.079	46.782	-	148.796	230.207
TOTAL GERAL		-	46.279	39.653	364.473	272.450	722.855	362.719	1.207	129.584	710.584	518.789	1.722.883	362.719	47.486	169.237	1.075.057	791.239	2.445.738

[1]Antiga Ultrafértil. [2]Antiga Embraport

EM TONELADAS	MOVIMENTO NOS TERMINAIS DE USO PRIVATIVO DO PORTO DE SANTOS - ACUMULADO	SPA - FL.23 ESTATÍSTICA - MAR / 20

ESPECIFICAÇAO		IMPORTAÇÃO						EXPORTAÇÃO						TOTAL GERAL					
		No Porto Organizado		Fora do Porto Organizado			TOTAL	No Porto Organizado		Fora do Porto Organizado			TOTAL	No Porto Organizado		Fora do Porto Organizado			TOTAL
		CUTRALE	DOW	USIMINAS	TIPLAM[1]	DP WORLD[2]		CUTRALE	DOW	USIMINAS	TIPLAM[1]	DP WORLD[2]		CUTRALE	DOW	USIMINAS	TIPLAM[1]	DP WORLD[2]	
LONGO CURSO																			
Carga Geral	Conteinerizada	-	-	39.653	-	694.034	733.687	-	-	10.773	-	962.654	973.427	-	-	50.426	-	1.656.688	1.707.114
	Solta	-	-	-	-	17.247	17.247	-	-	77.329	-	189.990	267.319	-	-	77.329	-	207.237	284.566
	Soma	-	-	39.653	-	711.281	750.934	-	-	88.102	-	1.152.644	1.240.746	-	-	127.755	-	1.863.925	1.991.680
Sólidos a Granel	Açúcar	-	-	-	-	-	-	-	-	-	601.363	-	601.363	-	-	-	601.363	-	601.363
	Adubo	-	-	-	354.944	-	354.944	-	-	-	-	-	-	-	-	-	354.944	-	354.944
	Carvão	-	-	-	-	-	-	-	-	87.237	-	-	87.237	-	-	87.237	-	-	87.237
	Enxofre	-	-	-	423.441	-	423.441	-	-	-	-	-	-	-	-	-	423.441	-	423.441
	Farelo de Soja	-	-	-	-	-	-	-	-	-	43.809	-	43.809	-	-	-	43.809	-	43.809
	Fosfato de Cálcio	-	-	-	127.538	-	127.538	-	-	-	-	-	-	-	-	-	127.538	-	127.538
	Milho	-	-	-	-	-	-	-	-	-	50.413	-	50.413	-	-	-	50.413	-	50.413
	Minério de Ferro	-	-	-	-	-	-	-	-	-	-	-	-	-	-	-	-	-	-
	Soja em Grãos	-	-	-	-	-	-	427.467	-	-	810.082	-	1.237.549	427.467	-	-	810.082	-	1.237.549
	Outros	-	-	-	-	-	-	-	-	-	562	-	562	-	-	-	562	-	562
	Soma	-	-	-	905.923	-	905.923	427.467	-	87.237	1.506.229	-	2.020.933	427.467	-	87.237	2.412.152	-	2.926.856
Líquidos a Granel	Ácido Fosfórico	-	-	-	-	-	-	-	-	-	-	-	-	-	-	-	-	-	-
	Alcool	-	-	-	-	-	-	-	-	-	-	-	-	-	-	-	-	-	-
	Amônia	-	-	-	93.231	-	93.231	-	-	-	-	-	-	-	-	-	93.231	-	93.231
	Gasolina	-	-	-	-	-	-	-	-	-	-	-	-	-	-	-	-	-	-
	Soda Cáustica	-	26.078	-	-	-	26.078	-	-	-	-	-	-	-	26.078	-	-	-	26.078
	Sucos Cítricos	-	-	-	-	-	-	214.116	-	-	-	-	214.116	214.116	-	-	-	-	214.116
	Outros	-	20.637	-	-	-	20.637	-	-	-	-	-	-	-	20.637	-	-	-	20.637
	Soma	-	46.715	-	93.231	-	139.946	214.116	-	-	-	-	214.116	214.116	46.715	-	93.231	-	354.062
TOTAL		-	46.715	39.653	999.154	711.281	1.796.803	641.583	-	175.339	1.506.229	1.152.644	3.475.795	641.583	46.715	214.992	2.505.383	1.863.925	5.272.598
CABOTAGEM																			
Carga Geral	Conteinerizada	-	-	-	-	192.695	192.695	-	-	-	-	267.557	267.557	-	-	-	-	460.252	460.252
	Solta	-	-	36.677	-	-	36.677	-	-	73.878	-	-	73.878	-	-	110.555	-	-	110.555
	Soma	-	-	36.677	-	192.695	229.372	-	-	73.878	-	267.557	341.435	-	-	110.555	-	460.252	570.807
Sólidos a Granel	Açúcar	-	-	-	-	-	-	-	-	-	-	-	-	-	-	-	-	-	-
	Adubo	-	-	-	-	-	-	-	-	-	-	-	-	-	-	-	-	-	-
	Carvão	-	-	-	-	-	-	-	-	-	-	-	-	-	-	-	-	-	-
	Enxofre	-	-	-	-	-	-	-	-	-	-	-	-	-	-	-	-	-	-
	Farelo de Soja	-	-	-	-	-	-	-	-	-	-	-	-	-	-	-	-	-	-
	Fosfato de Cálcio	-	-	-	-	-	-	-	-	-	-	-	-	-	-	-	-	-	-
	Milho	-	-	-	-	-	-	-	-	-	-	-	-	-	-	-	-	-	-
	Minério de Ferro	-	-	-	-	-	-	-	-	-	-	-	-	-	-	-	-	-	-
	Soja em Grãos	-	-	-	-	-	-	-	-	-	-	-	-	-	-	-	-	-	-
	Outros	-	-	-	-	-	-	-	-	-	-	-	-	-	-	-	-	-	-
	Soma	-	-	-	-	-	-	-	-	-	-	-	-	-	-	-	-	-	-
Líquidos a Granel	Ácido Fosfórico	-	-	-	-	-	-	-	-	-	-	-	-	-	-	-	-	-	-
	Alcool	-	-	-	-	-	-	-	-	-	-	-	-	-	-	-	-	-	-
	Amônia	-	-	-	-	-	-	-	-	-	-	-	-	-	-	-	-	-	-
	Gasolina	-	-	-	-	-	-	-	-	-	-	-	-	-	-	-	-	-	-
	Soda Cáustica	-	70.376	-	-	-	70.376	-	-	-	-	-	-	-	70.376	-	-	-	70.376
	Sucos Cítricos	-	-	-	-	-	-	2.030	-	-	-	-	2.030	2.030	-	-	-	-	2.030
	Outros	-	42.948	-	-	-	42.948	-	2.974	-	-	-	2.974	-	45.922	-	-	-	45.922
	Soma	-	113.324	-	-	-	113.324	2.030	2.974	-	-	-	5.004	2.030	116.298	-	-	-	118.328
TOTAL		-	113.324	36.677	-	192.695	342.696	2.030	2.974	73.878	-	267.557	346.439	2.030	116.298	110.555	-	460.252	689.135
TOTAL GERAL		-	160.039	76.330	999.154	903.976	2.139.499	643.613	2.974	249.217	1.506.229	1.420.201	3.822.234	643.613	163.013	325.547	2.505.383	2.324.177	5.961.733

[1]Antiga Ultrafértil. [2]Antiga Embraport

EM TONELADAS	MOVIMENTO GERAL NO PORTO DE SANTOS - NO MÊS	SPA - FL.24 ESTATÍSTICA - MAR / 20

ESPECIFICAÇÃO			IMPORTAÇÃO			EXPORTAÇÃO			TOTAL GERAL		
			LONGO CURSO	CABOTAGEM	TOTAL	LONGO CURSO	CABOTAGEM	TOTAL	LONGO CURSO	CABOTAGEM	TOTAL
Carga Geral	Conteinerizada		1.274.363	357.038	1.631.401	1.824.482	346.212	2.170.694	3.098.845	703.250	3.802.095
	Solta		12.833	3.269	16.102	489.448	49.339	538.787	502.281	52.608	554.889
	Soma		1.287.196	360.307	1.647.503	2.313.930	395.551	2.709.481	3.601.126	755.858	4.356.984
Sólidos a Granel	Açúcar		-	-	-	1.302.012	19.459	1.321.471	1.302.012	19.459	1.321.471
	Adubo		195.991	-	195.991	-	-	-	195.991	-	195.991
	Carvão		-	-	-	22.663	-	22.663	22.663	-	22.663
	Enxofre		174.034	-	174.034	-	-	-	174.034	-	174.034
	Farelo de Soja		-	-	-	622.733	-	622.733	622.733	-	622.733
	Fosfato de Cálcio		92.719	-	92.719	-	-	-	92.719	-	92.719
	Milho		-	-	-	-	-	-	-	-	-
	Minério de Ferro		-	-	-	-	-	-	-	-	-
	Sal		48.137	34.537	82.674	-	-	-	48.137	34.537	82.674
	Soja em Grãos		-	-	-	4.258.983	5.790	4.264.773	4.258.983	5.790	4.264.773
	Sulfato Dissódico		88.781	-	88.781	-	-	-	88.781	-	88.781
	Trigo		153.679	-	153.679	-	-	-	153.679	-	153.679
	Outros		-	-	-	562	-	562	562	-	562
	Soma		753.341	34.537	787.878	6.206.953	25.249	6.232.202	6.960.294	59.786	7.020.080
Líquidos a Granel	Consumo de Bordo	Óleo Diesel	-	-	-	733	183	916	733	183	916
		Óleo Combustível	-	-	-	138.811	34.703	173.514	138.811	34.703	173.514
	Ácido Fosfórico		10.493	-	10.493	-	-	-	10.493	-	10.493
	Álcool		12.323	-	12.323	32.680	8.822	41.502	45.003	8.822	53.825
	Amonia		44.382	-	44.382	-	-	-	44.382	-	44.382
	Estireno		7.331	6.549	13.880	-	-	-	7.331	6.549	13.880
	Gás Liquefeito de Petróleo		14.337	32.817	47.154	-	-	-	14.337	32.817	47.154
	Gasolina		21.725	-	21.725	-	65.890	65.890	21.725	65.890	87.615
	Nafta		592	-	592	-	-	-	592	-	592
	Óleo Combustível		-	5.000	5.000	55.048	140.868	195.916	55.048	145.868	200.916
	Óleo de Origem Vegetal		13.040	-	13.040	-	-	-	13.040	-	13.040
	Óleo Diesel e Gasóleo		220.723	3.732	224.455	-	141.194	141.194	220.723	144.926	365.649
	Soda Cáustica		33.845	14.063	47.908	13.737	5.200	18.937	47.582	19.263	66.845
	Sucos Cítricos		-	-	-	151.413	1.550	152.963	151.413	1.550	152.963
	Metanol		11.140	2.801	13.941	-	-	-	11.140	2.801	13.941
	Outros		62.952	50.488	113.440	55.963	3.946	59.909	118.915	54.434	173.349
	Soma		452.883	115.450	568.333	448.385	402.356	850.741	901.268	517.806	1.419.074
TOTAL GERAL			2.493.420	510.294	3.003.714	8.969.268	823.156	9.792.424	11.462.688	1.333.450	12.796.138

EM TONELADAS	MOVIMENTO GERAL ACUMULADO NO PORTO DE SANTOS	SPA - FL.25 ESTATÍSTICA - MAR / 20

ESPECIFICAÇÃO			IMPORTAÇÃO			EXPORTAÇÃO			TOTAL GERAL		
			LONGO CURSO	CABOTAGEM	TOTAL	LONGO CURSO	CABOTAGEM	TOTAL	LONGO CURSO	CABOTAGEM	TOTAL
Carga Geral	Conteinerizada		3.862.703	979.537	4.842.240	5.245.796	1.000.508	6.246.304	9.108.499	1.980.045	11.088.544
	Solta		45.428	39.983	85.411	1.246.588	76.475	1.323.063	1.292.016	116.458	1.408.474
	Soma		3.908.131	1.019.520	4.927.651	6.492.384	1.076.983	7.569.367	10.400.515	2.096.503	12.497.018
Sólidos a Granel	Açúcar		-	-	-	2.967.379	30.091	2.997.470	2.967.379	30.091	2.997.470
	Adubo		1.022.549	-	1.022.549	-	-	-	1.022.549	-	1.022.549
	Carvão		-	-	-	87.237	-	87.237	87.237	-	87.237
	Enxofre		423.441	-	423.441	-	-	-	423.441	-	423.441
	Farelo de Soja		-	-	-	1.365.547	-	1.365.547	1.365.547	-	1.365.547
	Fosfato de Cálcio		223.266	-	223.266	-	-	-	223.266	-	223.266
	Milho		-	-	-	530.544	-	530.544	530.544	-	530.544
	Minério de Ferro		-	-	-	-	-	-	-	-	-
	Sal		122.946	166.647	289.593	-	-	-	122.946	166.647	289.593
	Soja em Grãos		-	-	-	7.484.350	5.790	7.490.140	7.484.350	5.790	7.490.140
	Sulfato Dissódico		175.364	-	175.364	-	-	-	175.364	-	175.364
	Trigo		407.182	-	407.182	-	-	-	407.182	-	407.182
	Outros		55.938	-	55.938	28.432	-	28.432	84.370	-	84.370
	Soma		2.430.686	166.647	2.597.333	12.463.489	35.881	12.499.370	14.894.175	202.528	15.096.703
Líquidos a Granel	Consumo de Bordo	Óleo Diesel	-	-	-	2.045	510	2.555	2.045	510	2.555
		Óleo Combustível	-	-	-	391.683	97.922	489.605	391.683	97.922	489.605
	Ácido Fosfórico		42.456	-	42.456	-	-	-	42.456	-	42.456
	Álcool		31.611	-	31.611	115.147	17.540	132.687	146.758	17.540	164.298
	Amonia		93.231	-	93.231	-	-	-	93.231	-	93.231
	Estireno		27.660	8.550	36.210	-	-	-	27.660	8.550	36.210
	Gás Liquefeito de Petróleo		58.546	32.817	91.363	-	-	-	58.546	32.817	91.363
	Gasolina		245.419	2.262	247.681	20.183	287.732	307.915	265.602	289.994	555.596
	Nafta		4.468	4.470	8.938	-	-	-	4.468	4.470	8.938
	Óleo Combustível		-	5.000	5.000	76.686	433.775	510.461	76.686	438.775	515.461
	Óleo de Origem Vegetal		42.563	-	42.563	-	-	-	42.563	-	42.563
	Óleo Diesel e Gasóleo		638.814	19.014	657.828	-	327.184	327.184	638.814	346.198	985.012
	Soda Cáustica		141.729	70.376	212.105	18.737	5.200	23.937	160.466	75.576	236.042
	Sucos Cítricos		-	-	-	400.469	2.030	402.499	400.469	2.030	402.499
	Metanol		37.406	2.801	40.207	-	-	-	37.406	2.801	40.207
	Outros		220.869	113.619	334.488	122.809	7.919	130.728	343.678	121.538	465.216
	Soma		1.584.772	258.909	1.843.681	1.147.759	1.179.812	2.327.571	2.732.531	1.438.721	4.171.252
TOTAL GERAL			7.923.589	1.445.076	9.368.665	20.103.632	2.292.676	22.396.308	28.027.221	3.737.752	31.764.973