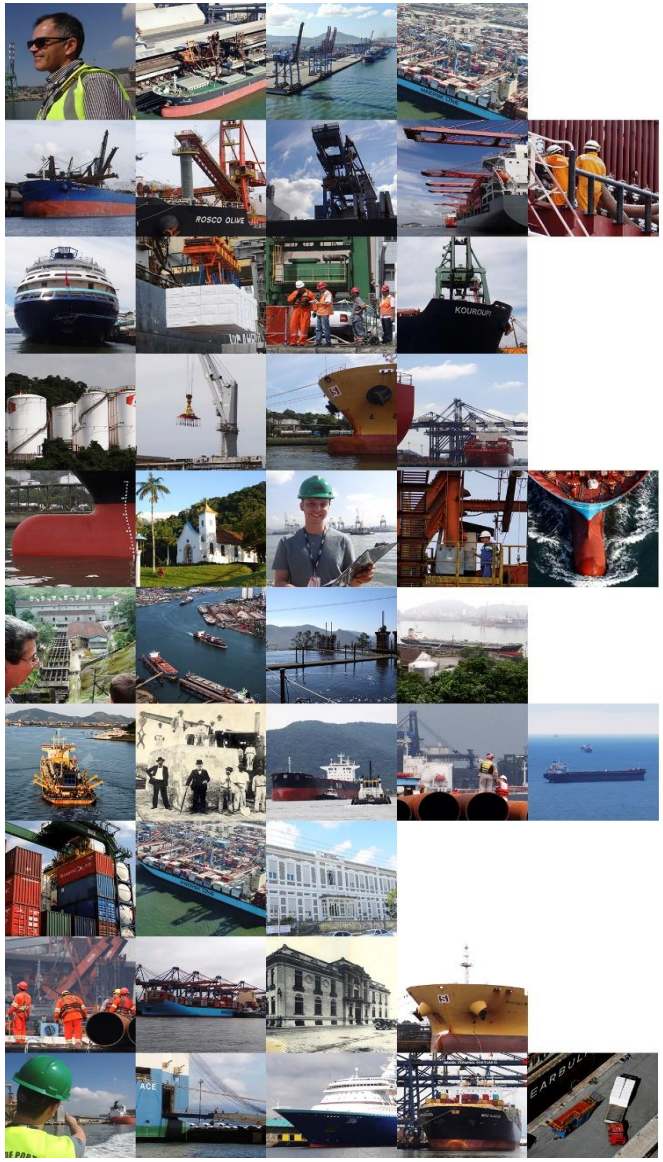

Mensário Estatístico
Maio

SANTOS PORT AUTHORITY

ÚLTIMA ATUALIZAÇÃO: JAN/21

EXPEDIENTE

Autoridade Portuária de Santos

MENSÁRIO ESTATÍSTICO DO PORTO DE SANTOS

Desenvolvido e elaborado pela DINEG/SUPOR/Gerência de Inteligência de Mercado e Estatísticas (GERIN)
Avenida Conselheiro Rodrigues Alves, s/nº, Bairro Macuco, Santos/SP - Tels.: (13) 3202-6565 ramais 2046 / 2846

Capa: Dennis Christofer de Paula Silva - DIPRE/SUCOC/SEMAR.
Fotos: Dennis Christofer de Paula Silva e Arquivo da Superintendência de Comunicação Corporativa (SUCOC).

ÍNDICE

DESTAQUES E COMENTÁRIOS	1
MOVIMENTO NO PORTO DE SANTOS (GRÁFICO)	2
MOVIMENTO ACUMULADO NO PORTO DE SANTOS (2011 A 2020)	3
MOVIMENTO NO PORTO DE SANTOS	4
COMPARATIVO DOS TOTAIS MOVIMENTADOS NO PORTO DE SANTOS	5
MOVIMENTO ACUMULADO ATÉ O MÊS (GRÁFICO)	6
EVOLUÇÃO MENSAL DO MOVIMENTO NO PORTO DE SANTOS	7
EVOLUÇÃO MENSAL DO MOVIMENTO NO PORTO ORGANIZADO	8
MOVIMENTO DE CONTÊINERES NO PORTO DE SANTOS (GRÁFICO)	9
MOVIMENTO MENSAL DE CONTÊINERES NO PORTO DE SANTOS - TOTAL	10
MOVIMENTO MENSAL DE CONTÊINERES NO PORTO DE SANTOS - IMPORTAÇÃO	10-A
MOVIMENTO MENSAL DE CONTÊINERES NO PORTO DE SANTOS - EXPORTAÇÃO	10-B
MOVIMENTO ACUMULADO DE CONTÊINERES NO PORTO DE SANTOS – TOTAL	11
MOVIMENTO ACUMULADO DE CONTÊINERES NO PORTO DE SANTOS – IMPORTAÇÃO	11-A
MOVIMENTO ACUMULADO DE CONTÊINERES NO PORTO DE SANTOS – EXPORTAÇÃO	11-B
REEMBARQUE DE CONTÊINERES - MÊS	12
REEMBARQUE DE CONTÊINERES - ACUMULADO	13
MOVIMENTO PELO SISTEMA “ROLL-ON/ROLL-OFF”	14
MOVIMENTO DE EMBARCAÇÕES NO PORTO DE SANTOS	15
ATRACAÇÃO DE NAVIOS CARGUEIROS NO PORTO DE SANTOS (ESPERAS)	16
CARACTERÍSTICAS DOS NAVIOS QUE ATRACARAM NO MÊS NO PORTO DE SANTOS	17
ÍNDICES DE MOVIMENTAÇÃO NO PORTO DE SANTOS	18
UTILIZAÇÃO DO CAIS NO PORTO DE SANTOS	19
MOVIMENTO NOS TERMINAIS PRIVADOS NO PORTO DE SANTOS - NO MÊS	20
MOVIMENTO NOS TERMINAIS PRIVADOS NO PORTO DE SANTOS - ACUMULADO	21
MOVIMENTO NOS TERMINAIS DE USO PRIVATIVOS DO PORTO DE SANTOS - NO MÊS	22
MOVIMENTO NOS TERMINAIS DE USO PRIVATIVOS DO PORTO DE SANTOS - ACUMULADO	23
MOVIMENTO GERAL NO PORTO DE SANTOS - NO MÊS	24
MOVIMENTO GERAL NO PORTO DE SANTOS - ACUMULADO	25

DESTAQUES E COMENTÁRIOS

❖ *MOVIMENTO MENSAL*

O volume de cargas movimentadas no mês atingiu a marca de 13,1 milhões de toneladas, é a segunda melhor marca de toda a série histórica, atrás apenas de abril de 2020 (13,5 milhões t; -3,2%) e a melhor para um mês de maio no Porto de Santos, ao ficar 14,6% acima do recorde registrado em maio de 2017 e 18,8% acima do resultado de maio do ano passado (11,0 milhões t). Os embarques apresentaram expansão de 27,8% (totalizando 10,0 milhões t), enquanto os desembarques caíram 3,1% (3,1 milhões t).

❖ *MOVIMENTO ACUMULADO*

No acumulado de 2020, o Porto de Santos atingiu a marca recorde de 58,3 milhões de toneladas movimentadas, ao superar em 8,8% o recorde anterior, registrado em 2018 (53,6 milhões t) e em 12,1% o resultado do mesmo período do ano passado (52,0 milhões t). Os embarques atingiram 42,1 milhões t, desempenho 14,3% superior ao observado em 2019 (36,8 milhões t). As maiores variações absolutas positivas foram observadas nos embarques de soja em grãos a granel, +3.244,8 mil t (25,5%); açúcar a granel, +1.441,7 mil t (33,0%) e carga conteinerizada, +747,1 mil t (7,6%). Já as reduções mais expressivas ocorreram nos embarques de milho a granel, -611,0 mil t (-53,5%); óleo diesel e gasóleo, -186,7 mil t (-26,6%) e sucos cítricos a granel, -85,6 mil t (-11,3%).

Os desembarques atingiram 16,2 milhões t, superando em 6,8% o movimento em 2019 (15,2 milhões t). As maiores variações absolutas positivas foram verificadas nos desembarques de adubo a granel, +522,3 mil t (32,2%); óleo diesel e gasóleo, +254,7 mil t (27,6%) e gasolina, +186,9 mil t (68,7%). As reduções mais expressivas foram verificadas nas movimentações de fosfato de cálcio a granel, -97,7 mil t (-27,8%); óleo de origem vegetal, -26,3 mil t (-28,9%) e GLP, -17,6 mil t (-6,4%).

A movimentação acumulada de contêineres registrou a marca recorde de 1,7 milhões de TEU (1,1 milhão de unidades), superando em 8,6% o resultado de 2019. Os desembarques responderam por 856,5 mil TEU (534,0 mil unid.), resultado 8,3% superior ao observado nos cinco primeiros meses de 2019 (790,8 mil TEU / 493,3 mil unid.). Nos embarques, foi registrado um aumento de 8,9%, passando de 785,1 mil TEU (491,0 mil unid.) em 2019 para 854,8 mil TEU (529,4 mil unid.) em 2020. Em toneladas, a movimentação geral de cargas conteinerizada apresentou alta de 4,8% ante o ano de 2019, totalizando 18,6 milhões t.

Durante os cinco primeiros meses de 2020 ocorreram 2.048 atracações, patamar 4,6% superior ao registrado em 2019 (1.958). Excluídos os navios de passageiros e da Marinha, foram registradas 1.964 atracações, sendo 1.679 de navios de longo curso (aumento de 6,1% ante o ano de 2019) e 286 navios de cabotagem (queda de 1,4%).

ooooo0ooooo

Observação: Devido a questões metodológicas, as estatísticas divulgadas nesta publicação podem divergir das disponíveis no Sistema de Desempenho Portuário (SDP) da ANTAQ. O SDP não considera as movimentações realizadas nos terminais privativos e o consumo de bordo, informações consideradas nas estatísticas consolidadas pela Autoridade Portuária de Santos (SPA). Além disso, a SPA registra as operações de safamento (cargas de reembarque) duas vezes, uma na descarga e outra no reembarque, enquanto o SDP faz apenas um registro.

MOVIMENTO NO PORTO DE SANTOS

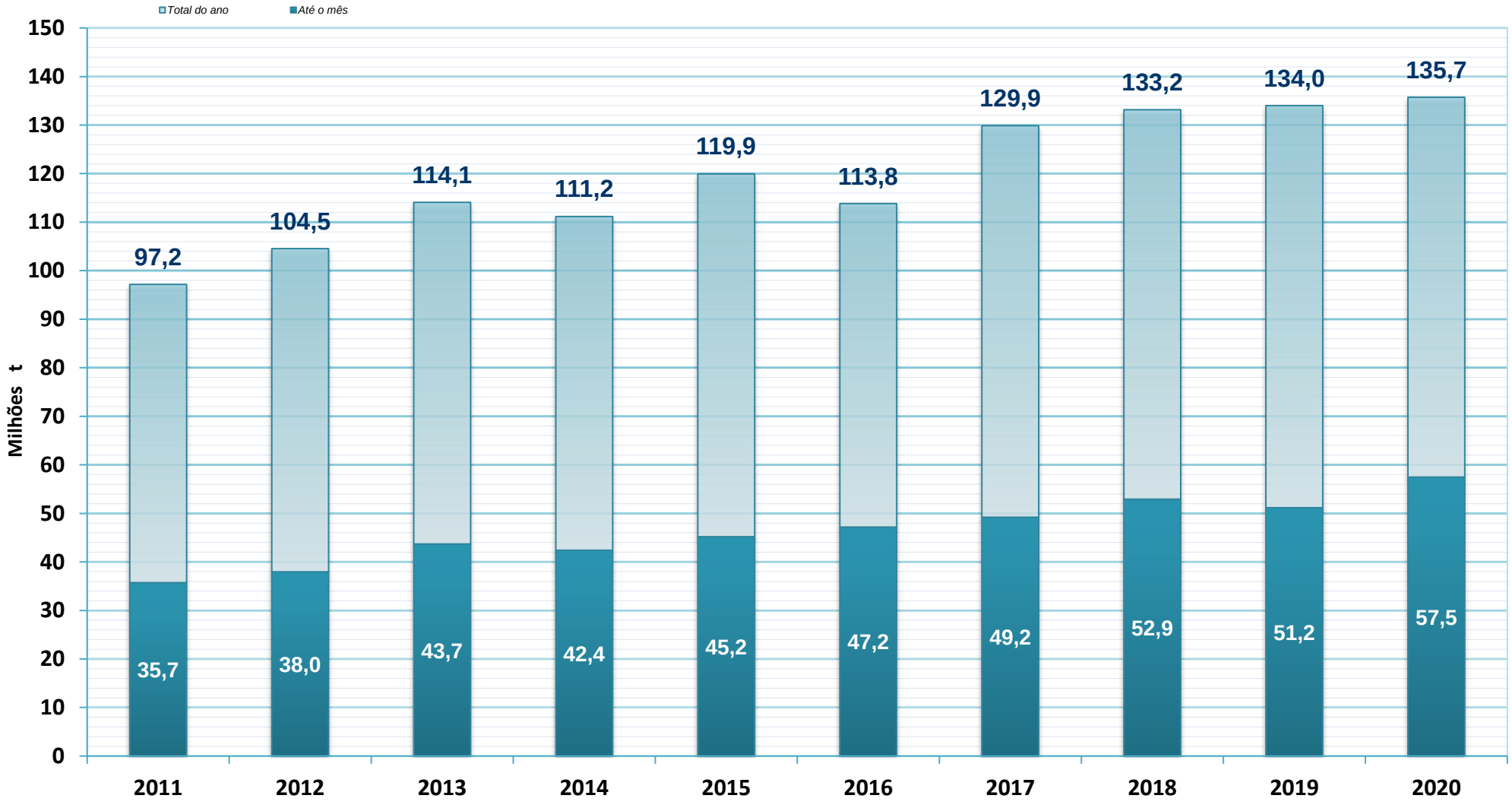

O total do ano de 2020 é estimado.

EM TONELADAS	**MOVIMENTO ACUMULADO** **PORTO DE SANTOS**	SPA - FL.03 ESTATÍSTICA - MAI / 20

ESPECIFI-CAÇÃO		IMPORTAÇÃO				EXPORTAÇÃO				TOTAL			
		Carga Geral	Sólidos a Granel	Líquidos a Granel	Soma	Carga Geral	Sólidos a Granel	Líquidos a Granel	Soma	Carga Geral	Sólidos a Granel	Líquidos a Granel	Soma
LONGO CURSO	2011	5.529.009	4.597.395	1.674.940	11.801.344	6.996.784	11.419.792	2.059.143	20.475.719	12.525.793	16.017.187	3.734.083	32.277.063
	2012	5.700.786	3.994.302	1.378.707	11.073.795	7.639.189	13.155.024	2.101.027	22.895.240	13.339.975	17.149.326	3.479.734	33.969.035
	2013	6.157.856	4.013.113	1.115.745	11.286.714	8.503.696	17.447.631	2.489.484	28.440.811	14.661.552	21.460.744	3.605.229	39.727.525
	2014	6.024.400	4.176.792	1.303.903	11.505.095	7.862.126	16.487.132	2.143.964	26.493.222	13.886.526	20.663.924	3.447.867	37.998.317
	2015	6.240.624	3.338.994	1.598.406	11.178.024	8.634.567	17.373.115	1.926.715	27.934.397	14.875.191	20.712.109	3.525.121	39.112.421
	2016	5.203.683	2.967.357	1.934.635	10.105.675	8.680.412	21.440.873	1.859.643	31.980.928	13.884.095	24.408.230	3.794.278	42.086.603
	2017	5.845.038	3.412.325	2.117.219	11.374.582	9.186.941	21.286.920	1.762.819	32.236.680	15.031.979	24.699.245	3.880.038	43.611.262
	2018	6.782.385	3.387.630	2.456.745	12.626.760	10.431.758	22.270.680	2.013.010	34.715.448	17.214.143	25.658.310	4.469.755	47.342.208
	2019	6.182.747	3.778.151	2.289.002	12.249.900	10.175.067	20.956.850	1.968.547	33.100.464	16.357.814	24.735.001	4.257.549	45.350.364
	2020	6.536.479	4.454.877	2.819.878	13.811.234	11.080.628	25.181.144	2.030.294	38.292.066	17.617.107	29.636.021	4.850.172	52.103.300
CABOTAGEM	2011	436.295	766.529	415.764	1.618.588	573.704	94.001	2.037.436	2.705.141	1.009.999	860.530	2.453.200	4.323.729
	2012	596.581	604.200	612.295	1.813.076	594.792	147.006	2.169.088	2.910.886	1.191.373	751.206	2.781.383	4.723.962
	2013	443.385	785.635	464.307	1.693.327	702.272	160.617	2.168.563	3.031.452	1.145.657	946.252	2.632.870	4.724.779
	2014	932.459	319.618	543.938	1.796.015	1.202.480	67.100	2.004.657	3.274.237	2.134.939	386.718	2.548.595	5.070.252
	2015	1.467.589	415.425	510.444	2.393.458	1.826.457	33.649	2.540.574	4.400.680	3.294.046	449.074	3.051.018	6.794.138
	2016	1.338.304	226.856	459.822	2.024.982	1.793.992	75.160	1.932.145	3.801.297	3.132.296	302.016	2.391.967	5.826.279
	2017	1.563.110	227.939	698.564	2.489.613	1.763.440	34.278	2.102.960	3.900.678	3.326.550	262.217	2.801.524	6.390.291
	2018	1.712.136	324.357	670.540	2.707.033	1.753.357	37.620	1.773.720	3.564.697	3.465.493	361.977	2.444.260	6.271.730
	2019	2.136.698	197.350	614.171	2.948.219	1.658.651	32.906	2.017.215	3.708.772	3.795.349	230.256	2.631.386	6.656.991
	2020	1.661.262	260.979	504.145	2.426.386	1.655.062	112.556	2.013.472	3.781.090	3.316.324	373.535	2.517.617	6.207.476
TOTAL	2011	5.965.304	5.363.924	2.090.704	13.419.932	7.570.488	11.513.793	4.096.579	23.180.860	13.535.792	16.877.717	6.187.283	36.600.792
	2012	6.297.367	4.598.502	1.991.002	12.886.871	8.233.981	13.302.030	4.270.115	25.806.126	14.531.348	17.900.532	6.261.117	38.692.997
	2013	6.601.241	4.798.748	1.580.052	12.980.041	9.205.968	17.608.248	4.658.047	31.472.263	15.807.209	22.406.996	6.238.099	44.452.304
	2014	6.956.859	4.496.410	1.847.841	13.301.110	9.064.606	16.554.232	4.148.621	29.767.459	16.021.465	21.050.642	5.996.462	43.068.569
	2015	7.708.213	3.754.419	2.108.850	13.571.482	10.461.024	17.406.764	4.467.289	32.335.077	18.169.237	21.161.183	6.576.139	45.906.559
	2016	6.541.987	3.194.213	2.394.457	12.130.657	10.474.404	21.516.033	3.791.788	35.782.225	17.016.391	24.710.246	6.186.245	47.912.882
	2017	7.408.148	3.640.264	2.815.783	13.864.195	10.950.381	21.321.198	3.865.779	36.137.358	18.358.529	24.961.462	6.681.562	50.001.553
	2018	8.494.521	3.711.987	3.127.285	15.333.793	12.185.115	22.308.300	3.786.730	38.280.145	20.679.636	26.020.287	6.914.015	53.613.938
	2019	8.319.445	3.975.501	2.903.173	15.198.119	11.833.718	20.989.756	3.985.762	36.809.236	20.153.163	24.965.257	6.888.935	52.007.355
	2020	8.197.741	4.715.856	3.324.023	16.237.620	12.735.690	25.293.700	4.043.766	42.073.156	20.933.431	30.009.556	7.367.789	58.310.776

EM TONELADAS	MOVIMENTO NO PORTO DE SANTOS	SPA - FL. 04 ESTATÍSTICA - MAI / 20

ESPECIFICAÇÃO		IMPORTAÇÃO				EXPORTAÇÃO				TOTAL			
		Carga Geral	Sólidos a Granel	Líquidos a Granel	Soma	Carga Geral	Sólidos a Granel	Líquidos a Granel	Soma	Carga Geral	Sólidos a Granel	Líquidos a Granel	Soma
NO MES													
LONGO CURSO	Cais Público	3	360.666	404.698	765.367	198.569	3.952.363	421.988	4.572.920	198.572	4.313.029	826.686	5.338.287
	T. Privado	946.373	322.239	-	1.268.612	1.659.355	1.396.113	-	3.055.468	2.605.728	1.718.352	-	4.324.080
	T. Uso Privativo	226.838	313.683	40.340	580.861	467.413	1.003.660	44.785	1.515.858	694.251	1.317.343	85.125	2.096.719
	SOMA	1.173.214	996.588	445.038	2.614.840	2.325.337	6.352.136	466.773	9.144.246	3.498.551	7.348.724	911.811	11.759.086
CABO-TAGEM	Cais Público	-	76.637	85.718	162.355	-	33.030	519.156	552.186	-	109.667	604.874	714.541
	T. Privado	267.124	10.737	-	277.861	193.764	-	-	193.764	460.888	10.737	-	471.625
	T. Uso Privativo	34.017	-	26.247	60.264	53.101	-	803	53.904	87.118	-	27.050	114.168
	SOMA	301.141	87.374	111.965	500.480	246.865	33.030	519.959	799.854	548.006	120.404	631.924	1.300.334
TOTAL	Cais Público	3	437.303	490.416	927.722	198.569	3.985.393	941.144	5.125.106	198.572	4.422.696	1.431.560	6.052.828
	T. Privado	1.213.497	332.976	-	1.546.473	1.853.119	1.396.113	-	3.249.232	3.066.616	1.729.089	-	4.795.705
	T. Uso Privativo	260.855	313.683	66.587	641.125	520.514	1.003.660	45.588	1.569.762	781.369	1.317.343	112.175	2.210.887
	TOTAL	1.474.355	1.083.962	557.003	3.115.320	2.572.202	6.385.166	986.732	9.944.100	4.046.557	7.469.128	1.543.735	13.059.420
ACUMULADO													
LONGO CURSO	Cais Público	54	1.796.151	2.586.096	4.382.301	1.353.574	14.961.238	1.696.332	18.011.144	1.353.628	16.757.389	4.282.428	22.393.445
	T. Privado	5.277.626	1.076.662	-	6.354.288	7.527.860	6.277.200	-	13.805.060	12.805.486	7.353.862	-	20.159.348
	T. Uso Privativo	1.258.799	1.582.064	233.782	3.074.645	2.199.194	3.942.706	333.962	6.475.862	3.457.993	5.524.770	567.744	9.550.507
	SOMA	6.536.479	4.454.877	2.819.878	13.811.234	11.080.628	25.181.144	2.030.294	38.292.066	17.617.107	29.636.021	4.850.172	52.103.300
CABO-TAGEM	Cais Público	7.634	243.285	326.153	577.072	10.957	112.556	2.006.455	2.129.968	18.591	355.841	2.332.608	2.707.040
	T. Privado	1.303.914	17.694	-	1.321.608	1.169.408	-	-	1.169.408	2.473.322	17.694	-	2.491.016
	T. Uso Privativo	349.714	-	177.992	527.706	474.697	-	7.017	481.714	824.411	-	185.009	1.009.420
	SOMA	1.661.262	260.979	504.145	2.426.386	1.655.062	112.556	2.013.472	3.781.090	3.316.324	373.535	2.517.617	6.207.476
TOTAL	Cais Público	7.688	2.039.436	2.912.249	4.959.373	1.364.531	15.073.794	3.702.787	20.141.112	1.372.219	17.113.230	6.615.036	25.100.485
	T. Privado	6.581.540	1.094.356	-	7.675.896	8.697.268	6.277.200	-	14.974.468	15.278.808	7.371.556	-	22.650.364
	T. Uso Privativo	1.608.513	1.582.064	411.774	3.602.351	2.673.891	3.942.706	340.979	6.957.576	4.282.404	5.524.770	752.753	10.559.927
	TOTAL	8.197.741	4.715.856	3.324.023	16.237.620	12.735.690	25.293.700	4.043.766	42.073.156	20.933.431	30.009.556	7.367.789	58.310.776

EM TONELADAS	COMPARATIVO DOS TOTAIS MOVIMENTADOS PORTO DE SANTOS	SPA - FL.05 ESTATÍSTICA - MAI / 20

Ano / Mês	2015	2016	2017	2018	2019	Média 2015 / 2019	2020	Diferenças			
								2020 - Média	%	2020-2019	%
Janeiro	7.507.230	7.834.883	7.364.575	8.996.324	9.053.996	8.151.402	8.313.047	161.645	2,0	-740.949	-8,2
Fevereiro	8.541.527	9.018.599	9.676.623	9.676.243	10.031.300	9.388.858	10.655.788	1.266.930	13,5	624.488	6,2
Março	10.312.506	10.905.367	10.862.308	12.243.080	11.363.045	11.137.261	12.796.138	1.658.877	14,9	1.433.093	12,6
Abril	9.461.437	9.754.582	10.700.406	11.746.598	10.565.304	10.445.665	13.486.383	3.040.718	29,1	2.921.079	27,6
Maio	10.083.859	10.399.451	11.397.641	10.951.693	10.993.710	10.765.271	13.059.420	2.294.149	21,3	2.065.710	18,8
Junho	-	-	-	-	-	-	-	-	-	-	-
Julho	-	-	-	-	-	-	-	-	-	-	-
Agosto	-	-	-	-	-	-	-	-	-	-	-
Setembro	-	-	-	-	-	-	-	-	-	-	-
Outubro	-	-	-	-	-	-	-	-	-	-	-
Novembro	-	-	-	-	-	-	-	-	-	-	-
Dezembro	-	-	-	-	-	-	-	-	-	-	-
Total	**45.906.559**	**47.912.882**	**50.001.553**	**53.613.938**	**52.007.355**	**49.888.457**	**58.310.776**	**8.422.319**	**16,9**	**6.303.421**	**12,1**
Média Mensal	9.181.312	9.582.576	10.000.311	10.722.788	10.401.471	9.977.691	11.662.155	1.684.464	16,9	1.260.684	12,1

EM TONELADAS	MOVIMENTO GERAL DO PORTO DE SANTOS	SPA - FL.06 ESTATÍSTICA - MAI / 20

Total Jan / Mai 2020 = 58.310.776 toneladas

TIPO DE CAIS

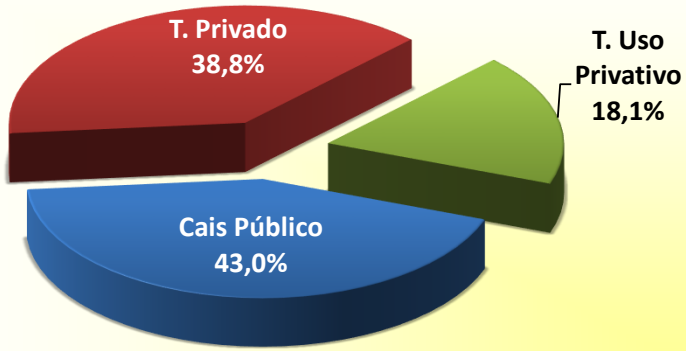

SENTIDO DA CARGA

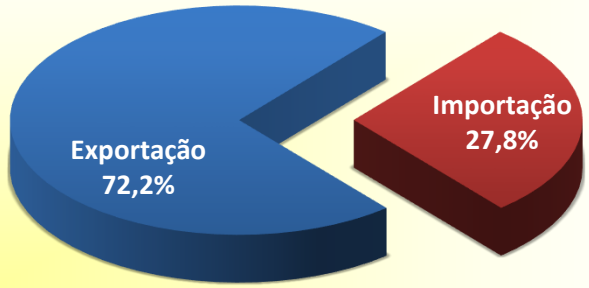

NATUREZA DA MERCADORIA

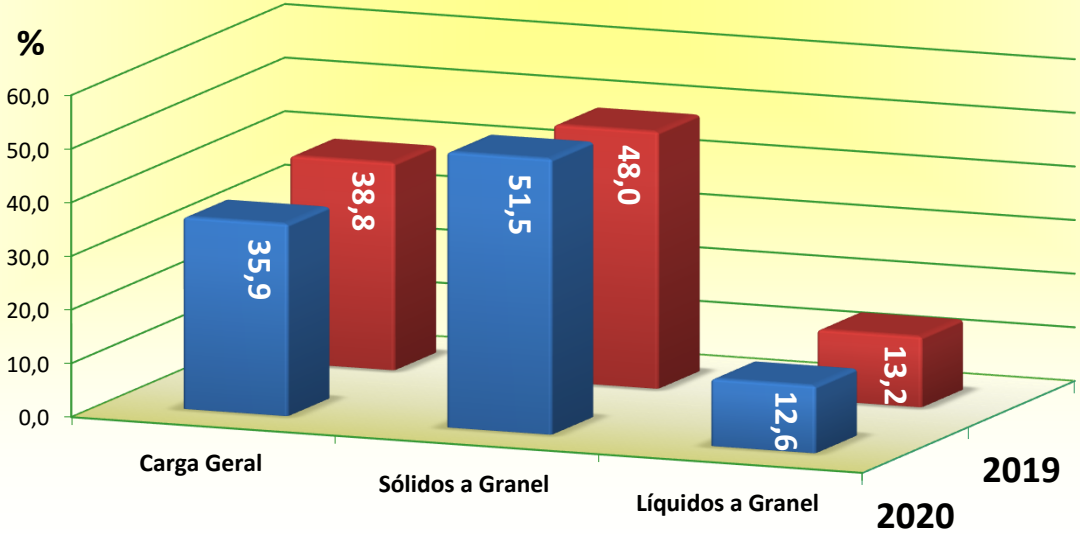

EM TONELADAS	EVOLUÇÃO DA MOVIMENTAÇÃO MENSAL PORTO DE SANTOS	SPA - FL.07 ESTATÍSTICA - MAI / 20

MÊS	CARGA GERAL			SÓLIDOS A GRANEL			LÍQUIDOS A GRANEL			TOTAL		
	Longo Curso	Cabotagem	Soma	Longo Curso	Cabotagem	Soma	Longo Curso	Cabotagem	Soma	Longo Curso	Cabotagem	Soma
IMPORTAÇÃO												
JANEIRO	1.335.011	271.036	1.606.047	781.829	60.231	842.060	546.258	73.429	619.687	2.663.098	404.696	3.067.794
FEVEREIRO	1.285.924	388.177	1.674.101	895.516	71.879	967.395	585.631	70.030	655.661	2.767.071	530.086	3.297.157
MARÇO	1.287.196	360.307	1.647.503	753.341	34.537	787.878	452.883	115.450	568.333	2.493.420	510.294	3.003.714
ABRIL	1.455.134	340.601	1.795.735	1.027.603	6.958	1.034.561	790.068	133.271	923.339	3.272.805	480.830	3.753.635
MAIO	1.173.214	301.141	1.474.355	996.588	87.374	1.083.962	445.038	111.965	557.003	2.614.840	500.480	3.115.320
JUNHO	-	-	-	-	-	-	-	-	-	-	-	-
JULHO	-	-	-	-	-	-	-	-	-	-	-	-
AGOSTO	-	-	-	-	-	-	-	-	-	-	-	-
SETEMBRO	-	-	-	-	-	-	-	-	-	-	-	-
OUTUBRO	-	-	-	-	-	-	-	-	-	-	-	-
NOVEMBRO	-	-	-	-	-	-	-	-	-	-	-	-
DEZEMBRO	-	-	-	-	-	-	-	-	-	-	-	-
TOTAL	6.536.479	1.661.262	8.197.741	4.454.877	260.979	4.715.856	2.819.878	504.145	3.324.023	13.811.234	2.426.386	16.237.620
EXPORTAÇÃO												
JANEIRO	2.040.276	319.444	2.359.720	2.147.154	250	2.147.404	337.510	400.619	738.129	4.524.940	720.313	5.245.253
FEVEREIRO	2.138.178	361.988	2.500.166	4.109.382	10.382	4.119.764	361.864	376.837	738.701	6.609.424	749.207	7.358.631
MARÇO	2.313.930	395.551	2.709.481	6.206.953	25.249	6.232.202	448.385	402.356	850.741	8.969.268	823.156	9.792.424
ABRIL	2.262.907	331.214	2.594.121	6.365.519	43.645	6.409.164	415.762	313.701	729.463	9.044.188	688.560	9.732.748
MAIO	2.325.337	246.865	2.572.202	6.352.136	33.030	6.385.166	466.773	519.959	986.732	9.144.246	799.854	9.944.100
JUNHO	-	-	-	-	-	-	-	-	-	-	-	-
JULHO	-	-	-	-	-	-	-	-	-	-	-	-
AGOSTO	-	-	-	-	-	-	-	-	-	-	-	-
SETEMBRO	-	-	-	-	-	-	-	-	-	-	-	-
OUTUBRO	-	-	-	-	-	-	-	-	-	-	-	-
NOVEMBRO	-	-	-	-	-	-	-	-	-	-	-	-
DEZEMBRO	-	-	-	-	-	-	-	-	-	-	-	-
TOTAL	11.080.628	1.655.062	12.735.690	25.181.144	112.556	25.293.700	2.030.294	2.013.472	4.043.766	38.292.066	3.781.090	42.073.156

EM TONELADAS	EVOLUÇÃO DA MOVIMENTAÇÃO MENSAL PORTO ORGANIZADO	SPA - FL.08 ESTATÍSTICA - MAI / 20

MÊS	CARGA GERAL			SÓLIDOS A GRANEL			LÍQUIDOS A GRANEL			TOTAL		
	Longo Curso	Cabotagem	Soma	Longo Curso	Cabotagem	Soma	Longo Curso	Cabotagem	Soma	Longo Curso	Cabotagem	Soma
IMPORTAÇÃO												
JANEIRO	1.112.265	213.283	1.325.548	508.715	60.231	568.946	513.452	73.429	586.881	2.134.432	346.943	2.481.375
FEVEREIRO	1.010.302	276.095	1.286.397	582.798	71.879	654.677	569.588	70.030	639.618	2.162.688	418.004	2.580.692
MARÇO	1.034.630	300.770	1.335.400	433.250	34.537	467.787	408.501	115.450	523.951	1.876.381	450.757	2.327.138
ABRIL	1.174.107	254.276	1.428.383	665.145	6.958	672.103	759.429	133.271	892.700	2.598.681	394.505	2.993.186
MAIO	946.376	267.124	1.213.500	682.905	87.374	770.279	413.032	111.965	524.997	2.042.313	466.463	2.508.776
JUNHO	-	-	-	-	-	-	-	-	-	-	-	-
JULHO	-	-	-	-	-	-	-	-	-	-	-	-
AGOSTO	-	-	-	-	-	-	-	-	-	-	-	-
SETEMBRO	-	-	-	-	-	-	-	-	-	-	-	-
OUTUBRO	-	-	-	-	-	-	-	-	-	-	-	-
NOVEMBRO	-	-	-	-	-	-	-	-	-	-	-	-
DEZEMBRO	-	-	-	-	-	-	-	-	-	-	-	-
TOTAL	5.277.680	1.311.548	6.589.228	2.872.813	260.979	3.133.792	2.664.002	504.145	3.168.147	10.814.495	2.076.672	12.891.167
EXPORTAÇÃO												
JANEIRO	1.661.351	238.048	1.899.399	1.824.589	250	1.824.839	337.510	400.619	738.129	3.823.450	638.917	4.462.367
FEVEREIRO	1.766.026	237.990	2.004.016	3.571.728	10.382	3.582.110	361.864	376.837	738.701	5.699.618	625.209	6.324.827
MARÇO	1.824.261	259.510	2.083.771	5.473.706	25.249	5.498.955	448.385	402.356	850.741	7.746.352	687.115	8.433.467
ABRIL	1.771.872	251.053	2.022.925	5.717.119	43.645	5.760.764	415.762	313.701	729.463	7.904.753	608.399	8.513.152
MAIO	1.857.924	193.764	2.051.688	5.561.048	33.030	5.594.078	466.773	519.959	986.732	7.885.745	746.753	8.632.498
JUNHO	-	-	-	-	-	-	-	-	-	-	-	-
JULHO	-	-	-	-	-	-	-	-	-	-	-	-
AGOSTO	-	-	-	-	-	-	-	-	-	-	-	-
SETEMBRO	-	-	-	-	-	-	-	-	-	-	-	-
OUTUBRO	-	-	-	-	-	-	-	-	-	-	-	-
NOVEMBRO	-	-	-	-	-	-	-	-	-	-	-	-
DEZEMBRO	-	-	-	-	-	-	-	-	-	-	-	-
TOTAL	8.881.434	1.180.365	10.061.799	22.148.190	112.556	22.260.746	2.030.294	2.013.472	4.043.766	33.059.918	3.306.393	36.366.311

EM UNIDADES	MOVIMENTO DE CONTÊINERES PORTO DE SANTOS	SPA - FL.09 ESTATÍSTICA - MAI / 20

TOTAL DO ANO - 2019

2.586.082 unidades

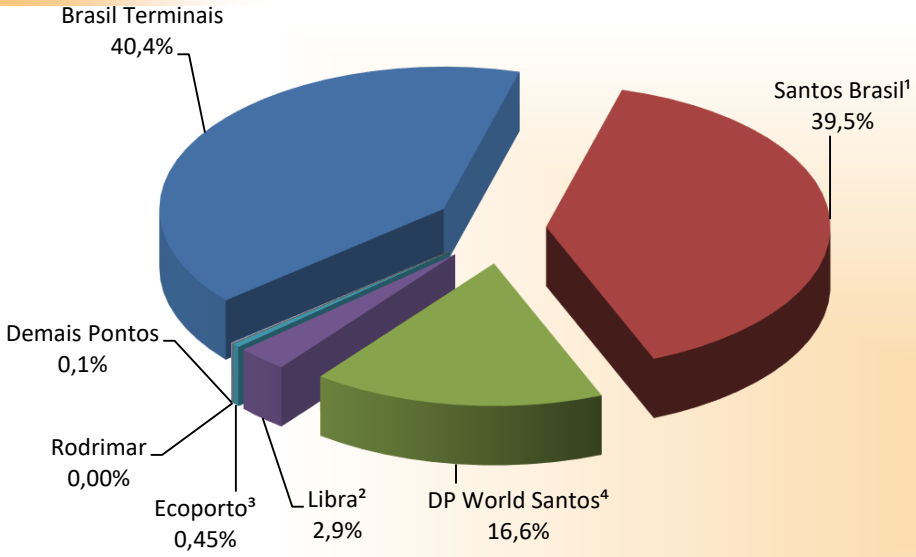

ACUMULADO ATÉ O MÊS - 2020

1.064.272 unidades

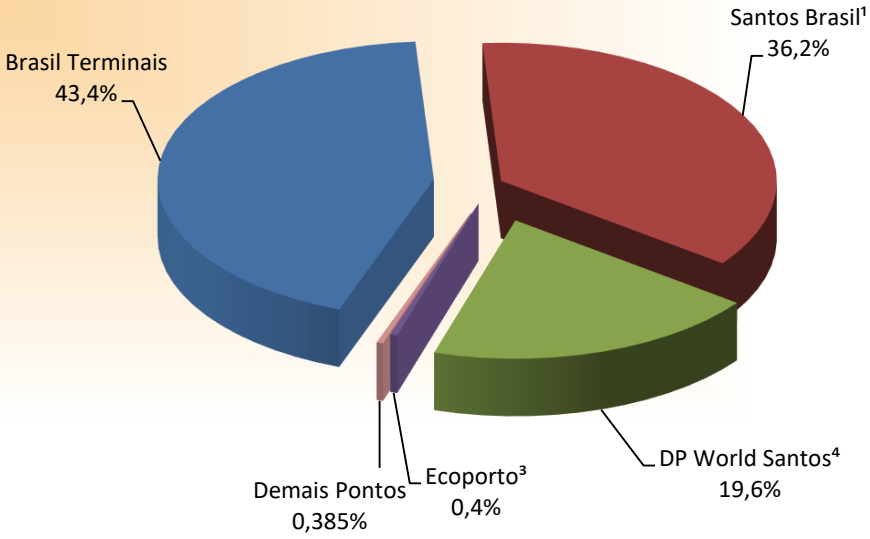

¹Antigo Tecon-1. ²Antigo Terminal 35 e 37. ³Antigo Tecondi. ⁴Antigo Embraport.

EM UNIDADES E TONELADAS	MOVIMENTO MENSAL DE CONTÊINERES PORTO DE SANTOS	SPA - FL.10 ESTATÍSTICA - MAI / 20

TOTAL

	Local	Santos Brasil[1]		Ecoporto[2]		DP World Santos[3]		Brasil Terminais		Demais Pontos		Total		
		Quant	Peso	Quant	Peso	Quant	Peso	Quant	Peso	Quant	Peso	Quant	TEU	Peso
LONGO CURSO														
Cheios	20	15.523	320.005	684	18.545	7.731	161.270	32.325	756.528	-	-	56.263	56.263	1.256.348
	40	21.801	496.949	94	2.737	14.554	342.458	34.218	864.849	-	-	70.667	141.334	1.706.993
	Soma	37.324	816.954	778	21.282	22.285	503.728	66.543	1.621.377	-	-	126.930	197.597	2.963.341
Vazios	20	2.145	4.732	215	567	3.243	7.435	13.765	27.541	-	-	19.368	19.368	40.275
	40	8.135	32.919	1	10	8.673	34.725	14.722	53.841	-	-	31.531	63.062	121.495
	Soma	10.280	37.651	216	577	11.916	42.160	28.487	81.382	-	-	50.899	82.430	161.770
Total	20	17.668	324.737	899	19.112	10.974	168.705	46.090	784.069	-	-	75.631	75.631	1.296.623
	40	29.936	529.868	95	2.747	23.227	377.183	48.940	918.690	-	-	102.198	204.396	1.828.488
	Soma	47.604	854.605	994	21.859	34.201	545.888	95.030	1.702.759	-	-	177.829	280.027	3.125.111
CABOTAGEM														
Cheios	20	4.911	111.339	-	-	486	10.831	4.156	98.924	-	-	9.553	9.553	221.094
	40	7.422	176.623	-	-	3.460	73.794	1.627	38.995	-	-	12.509	25.018	289.412
	Soma	12.333	287.962	-	-	3.946	84.625	5.783	137.919	-	-	22.062	34.571	510.506
Vazios	20	3.046	6.698	-	-	389	892	1.446	2.894	-	-	4.881	4.881	10.484
	40	5.257	20.863	-	-	399	1.601	1.144	4.329	-	-	6.800	13.600	26.793
	Soma	8.303	27.561	-	-	788	2.493	2.590	7.223	-	-	11.681	18.481	37.277
Total	20	7.957	118.037	-	-	875	11.723	5.602	101.818	-	-	14.434	14.434	231.578
	40	12.679	197.486	-	-	3.859	75.395	2.771	43.324	-	-	19.309	38.618	316.205
	Soma	20.636	315.523	-	-	4.734	87.118	8.373	145.142	-	-	33.743	53.052	547.783
TOTAL														
Cheios	20	20.434	431.344	684	18.545	8.217	172.101	36.481	855.452	-	-	65.816	65.816	1.477.442
	40	29.223	673.572	94	2.737	18.014	416.252	35.845	903.844	-	-	83.176	166.352	1.996.405
	Soma	49.657	1.104.916	778	21.282	26.231	588.353	72.326	1.759.296	-	-	148.992	232.168	3.473.847
Vazios	20	5.191	11.430	215	567	3.632	8.327	15.211	30.435	-	-	24.249	24.249	50.759
	40	13.392	53.782	1	10	9.072	36.326	15.866	58.170	-	-	38.331	76.662	148.288
	Soma	18.583	65.212	216	577	12.704	44.653	31.077	88.605	-	-	62.580	100.911	199.047
Total	20	25.625	442.774	899	19.112	11.849	180.428	51.692	885.887	-	-	90.065	90.065	1.528.201
	40	42.615	727.354	95	2.747	27.086	452.578	51.711	962.014	-	-	121.507	243.014	2.144.693
	Soma	68.240	1.170.128	994	21.859	38.935	633.006	103.403	1.847.901	-	-	211.572	333.079	3.672.894

[1]Antigo Tecon-1. [2]Antigo Tecondi.[3]Antigo Embraport.

EM UNIDADES E TONELADAS	MOVIMENTO MENSAL DE CONTÊINERES PORTO DE SANTOS	SPA - FL.10-A ESTATÍSTICA - MAI / 20

IMPORTAÇÃO

	Local	Santos Brasil[1]		Ecoporto[2]		DP World Santos[3]		Brasil Terminais		Demais Pontos		Total		
		Quant	Peso	Quant	Peso	Quant	Peso	Quant	Peso	Quant	Peso	Quant	TEU	Peso
LONGO CURSO														
Cheios	20	7.303	134.274	81	1.847	3.727	72.621	8.904	176.552	-	-	20.015	20.015	385.294
	40	12.028	247.788	27	946	6.380	130.775	13.910	307.947	-	-	32.345	64.690	687.456
	Soma	19.331	382.062	108	2.793	10.107	203.396	22.814	484.499	-	-	52.360	84.705	1.072.750
Vazios	20	1.703	3.734	214	557	1.862	4.287	12.482	24.965	-	-	16.261	16.261	33.543
	40	3.236	12.977	1	10	3.831	15.967	6.990	26.842	-	-	14.058	28.116	55.796
	Soma	4.939	16.711	215	567	5.693	20.254	19.472	51.807	-	-	30.319	44.377	89.339
Total	20	9.006	138.008	295	2.404	5.589	76.908	21.386	201.517	-	-	36.276	36.276	418.837
	40	15.264	260.765	28	956	10.211	146.742	20.900	334.789	-	-	46.403	92.806	743.252
	Soma	24.270	398.773	323	3.360	15.800	223.650	42.286	536.306	-	-	82.679	129.082	1.162.089
CABOTAGEM														
Cheios	20	2.833	66.951	-	-	220	5.087	3.083	74.384	-	-	6.136	6.136	146.422
	40	3.243	83.432	-	-	1.393	27.101	737	20.406	-	-	5.373	10.746	130.939
	Soma	6.076	150.383	-	-	1.613	32.188	3.820	94.790	-	-	11.509	16.882	277.361
Vazios	20	1.617	3.557	-	-	287	658	248	498	-	-	2.152	2.152	4.713
	40	3.701	14.593	-	-	290	1.171	844	3.303	-	-	4.835	9.670	19.067
	Soma	5.318	18.150	-	-	577	1.829	1.092	3.801	-	-	6.987	11.822	23.780
Total	20	4.450	70.508	-	-	507	5.745	3.331	74.882	-	-	8.288	8.288	151.135
	40	6.944	98.025	-	-	1.683	28.272	1.581	23.709	-	-	10.208	20.416	150.006
	Soma	11.394	168.533	-	-	2.190	34.017	4.912	98.591	-	-	18.496	28.704	301.141
TOTAL														
Cheios	20	10.136	201.225	81	1.847	3.947	77.708	11.987	250.936	-	-	26.151	26.151	531.716
	40	15.271	331.220	27	946	7.773	157.876	14.647	328.353	-	-	37.718	75.436	818.395
	Soma	25.407	532.445	108	2.793	11.720	235.584	26.634	579.289	-	-	63.869	101.587	1.350.111
Vazios	20	3.320	7.291	214	557	2.149	4.945	12.730	25.463	-	-	18.413	18.413	38.256
	40	6.937	27.570	1	10	4.121	17.138	7.834	30.145	-	-	18.893	37.786	74.863
	Soma	10.257	34.861	215	567	6.270	22.083	20.564	55.608	-	-	37.306	56.199	113.119
Total	20	13.456	208.516	295	2.404	6.096	82.653	24.717	276.399	-	-	44.564	44.564	569.972
	40	22.208	358.790	28	956	11.894	175.014	22.481	358.498	-	-	56.611	113.222	893.258
	Soma	35.664	567.306	323	3.360	17.990	257.667	47.198	634.897	-	-	101.175	157.786	1.463.230

[1]Antigo Tecon-1. [2]Antigo Tecondi.[3]Antigo Embraport.

EM UNIDADES E TONELADAS	MOVIMENTO MENSAL DE CONTÊINERES PORTO DE SANTOS	SPA - FL.10-B ESTATÍSTICA - MAI / 20

EXPORTAÇÃO

	Local	Santos Brasil[1]		Ecoporto[2]		DP World Santos[3]		Brasil Terminais		Demais Pontos		Total		
		Quant	Peso	Quant	Peso	Quant	Peso	Quant	Peso	Quant	Peso	Quant	TEU	Peso
LONGO CURSO														
Cheios	20	8.220	185.731	603	16.698	4.004	88.649	23.421	579.976	-	-	36.248	36.248	871.054
	40	9.773	249.161	67	1.791	8.174	211.683	20.308	556.902	-	-	38.322	76.644	1.019.537
	Soma	17.993	434.892	670	18.489	12.178	300.332	43.729	1.136.878	-	-	74.570	112.892	1.890.591
Vazios	20	442	998	1	10	1.381	3.148	1.283	2.576	-	-	3.107	3.107	6.732
	40	4.899	19.942	-	-	4.842	18.758	7.732	26.999	-	-	17.473	34.946	65.699
	Soma	5.341	20.940	1	10	6.223	21.906	9.015	29.575	-	-	20.580	38.053	72.431
Total	20	8.662	186.729	604	16.708	5.385	91.797	24.704	582.552	-	-	39.355	39.355	877.786
	40	14.672	269.103	67	1.791	13.016	230.441	28.040	583.901	-	-	55.795	111.590	1.085.236
	Soma	23.334	455.832	671	18.499	18.401	322.238	52.744	1.166.453	-	-	95.150	150.945	1.963.022
CABOTAGEM														
Cheios	20	2.078	44.388	-	-	266	5.744	1.073	24.540	-	-	3.417	3.417	74.672
	40	4.179	93.191	-	-	2.067	46.693	890	18.589	-	-	7.136	14.272	158.473
	Soma	6.257	137.579	-	-	2.333	52.437	1.963	43.129	-	-	10.553	17.689	233.145
Vazios	20	1.429	3.141	-	-	102	234	1.198	2.396	-	-	2.729	2.729	5.771
	40	1.556	6.270	-	-	109	430	300	1.026	-	-	1.965	3.930	7.726
	Soma	2.985	9.411	-	-	211	664	1.498	3.422	-	-	4.694	6.659	13.497
Total	20	3.507	47.529	-	-	368	5.978	2.271	26.936	-	-	6.146	6.146	80.443
	40	5.735	99.461	-	-	2.176	47.123	1.190	19.615	-	-	9.101	18.202	166.199
	Soma	9.242	146.990	-	-	2.544	53.101	3.461	46.551	-	-	15.247	24.348	246.642
TOTAL														
Cheios	20	10.298	230.119	603	16.698	4.270	94.393	24.494	604.516	-	-	39.665	39.665	945.726
	40	13.952	342.352	67	1.791	10.241	258.376	21.198	575.491	-	-	45.458	90.916	1.178.010
	Soma	24.250	572.471	670	18.489	14.511	352.769	45.692	1.180.007	-	-	85.123	130.581	2.123.736
Vazios	20	1.871	4.139	1	10	1.483	3.382	2.481	4.972	-	-	5.836	5.836	12.503
	40	6.455	26.212	-	-	4.951	19.188	8.032	28.025	-	-	19.438	38.876	73.425
	Soma	8.326	30.351	1	10	6.434	22.570	10.513	32.997	-	-	25.274	44.712	85.928
Total	20	12.169	234.258	604	16.708	5.753	97.775	26.975	609.488	-	-	45.501	45.501	958.229
	40	20.407	368.564	67	1.791	15.192	277.564	29.230	603.516	-	-	64.896	129.792	1.251.435
	Soma	32.576	602.822	671	18.499	20.945	375.339	56.205	1.213.004	-	-	110.397	175.293	2.209.664

[1]Antigo Tecon-1. [2]Antigo Tecondi.[3]Antigo Embraport.

EM UNIDADES E TONELADAS	MOVIMENTO ACUMULADO DE CONTÊINERES PORTO DE SANTOS	SPA - FL.11 ESTATÍSTICA - MAI / 20

TOTAL

Local		Santos Brasil[1]		Ecoporto[2]		DP World Santos[3]		Brasil Terminais		Demais Pontos		Total		
		Quant	Peso	Quant	Peso	Quant	Peso	Quant	Peso	Quant	Peso	Quant	TEU	Peso
LONGO CURSO														
Cheios	20	83.070	1.669.216	2.257	59.754	42.468	912.841	140.130	3.128.703	1.086	20.830	269.011	269.011	5.791.344
	40	136.318	2.979.048	566	15.829	74.334	1.704.733	178.169	4.247.031	1.399	27.299	390.786	781.572	8.973.940
	Soma	219.388	4.648.264	2.823	75.583	116.802	2.617.574	318.299	7.375.734	2.485	48.129	659.797	1.050.583	14.765.284
Vazios	20	14.105	31.132	1.329	3.204	17.287	39.491	45.805	91.706	94	238	78.620	78.620	165.771
	40	45.644	183.321	325	1.657	37.562	152.954	60.247	217.947	509	2.059	144.287	288.574	557.938
	Soma	59.749	214.453	1.654	4.861	54.849	192.445	106.052	309.653	603	2.297	222.907	367.194	723.709
Total	20	97.175	1.700.348	3.586	62.958	59.755	952.332	185.935	3.220.409	1.180	21.068	347.631	347.631	5.957.115
	40	181.962	3.162.369	891	17.486	111.896	1.857.687	238.416	4.464.978	1.908	29.358	535.073	1.070.146	9.531.878
	Soma	279.137	4.862.717	4.477	80.444	171.651	2.810.019	424.351	7.685.387	3.088	50.426	882.704	1.417.777	15.488.993
CABOTAGEM														
Cheios	20	29.007	656.010	-	-	4.242	99.635	16.131	378.025	150	3.756	49.530	49.530	1.137.426
	40	48.528	1.115.918	-	-	25.295	537.302	8.017	186.366	466	10.760	82.306	164.612	1.850.346
	Soma	77.535	1.771.928	-	-	29.537	636.937	24.148	564.391	616	14.516	131.836	214.142	2.987.772
Vazios	20	9.908	21.830	-	-	2.927	6.678	7.317	14.636	-	-	20.152	20.152	43.144
	40	19.091	75.675	-	-	4.323	17.452	5.776	21.228	390	1.537	29.580	59.160	115.892
	Soma	28.999	97.505	-	-	7.250	24.130	13.093	35.864	390	1.537	49.732	79.312	159.036
Total	20	38.915	677.840	-	-	7.169	106.313	23.448	392.661	150	3.756	69.682	69.682	1.180.570
	40	67.619	1.191.593	-	-	29.618	554.754	13.793	207.594	856	12.297	111.886	223.772	1.966.238
	Soma	106.534	1.869.433	-	-	36.787	661.067	37.241	600.255	1.006	16.053	181.568	293.454	3.146.808
TOTAL														
Cheios	20	112.077	2.325.226	2.257	59.754	46.710	1.012.476	156.261	3.506.728	1.236	24.586	318.541	318.541	6.928.770
	40	184.846	4.094.966	566	15.829	99.629	2.242.035	186.186	4.433.397	1.865	38.059	473.092	946.184	10.824.286
	Soma	296.923	6.420.192	2.823	75.583	146.339	3.254.511	342.447	7.940.125	3.101	62.645	791.633	1.264.725	17.753.056
Vazios	20	24.013	52.962	1.329	3.204	20.214	46.169	53.122	106.342	94	238	98.772	98.772	208.915
	40	64.735	258.996	325	1.657	41.885	170.406	66.023	239.175	899	3.596	173.867	347.734	673.830
	Soma	88.748	311.958	1.654	4.861	62.099	216.575	119.145	345.517	993	3.834	272.639	446.506	882.745
Total	20	136.090	2.378.188	3.586	62.958	66.924	1.058.645	209.383	3.613.070	1.330	24.824	417.313	417.313	7.137.685
	40	249.581	4.353.962	891	17.486	141.514	2.412.441	252.209	4.672.572	2.764	41.655	646.959	1.293.918	11.498.116
	Soma	385.671	6.732.150	4.477	80.444	208.438	3.471.086	461.592	8.285.642	4.094	66.479	1.064.272	1.711.231	18.635.801

[1]Antigo Tecon-1. [2]Antigo Tecondi.[3]Antigo Embraport.

EM UNIDADES E TONELADAS	MOVIMENTO ACUMULADO DE CONTÊINERES PORTO DE SANTOS	SPA - FL.11-A ESTATÍSTICA - MAI / 20

IMPORTAÇÃO

Local		Santos Brasil[1]		Ecoporto[2]		DP World Santos[3]		Brasil Terminais		Demais Pontos		Total		
		Quant	Peso	Quant	Peso	Quant	Peso	Quant	Peso	Quant	Peso	Quant	TEU	Peso
LONGO CURSO														
Cheios	20	41.718	754.064	499	12.044	20.123	404.398	48.229	920.398	885	16.196	111.454	111.454	2.107.100
	40	79.794	1.569.631	162	4.507	33.921	672.212	82.835	1.689.487	1.160	22.541	197.872	395.744	3.958.378
	Soma	121.512	2.323.695	661	16.551	54.044	1.076.610	131.064	2.609.885	2.045	38.737	309.326	507.198	6.065.478
Vazios	20	10.628	23.372	1.314	3.140	12.458	28.591	40.011	80.061	66	155	64.477	64.477	135.319
	40	20.418	82.078	282	1.337	21.854	90.407	24.303	92.601	189	762	67.046	134.092	267.185
	Soma	31.046	105.450	1.596	4.477	34.312	118.998	64.314	172.662	255	917	131.523	198.569	402.504
Total	20	52.346	777.436	1.813	15.184	32.581	432.989	88.240	1.000.459	951	16.351	175.931	175.931	2.242.419
	40	100.212	1.651.709	444	5.844	55.775	762.619	107.138	1.782.088	1.349	23.303	264.918	529.836	4.225.563
	Soma	152.558	2.429.145	2.257	21.028	88.356	1.195.608	195.378	2.782.547	2.300	39.654	440.849	705.767	6.467.982
CABOTAGEM														
Cheios	20	15.835	377.866	-	-	1.294	30.646	11.641	280.842	31	802	28.801	28.801	690.156
	40	19.164	467.526	-	-	11.580	226.004	3.413	90.277	263	5.294	34.420	68.840	789.101
	Soma	34.999	845.392	-	-	12.874	256.650	15.054	371.119	294	6.096	63.221	97.641	1.479.257
Vazios	20	4.460	9.851	-	-	1.694	3.876	713	1.428	-	-	6.867	6.867	15.155
	40	13.788	54.507	-	-	3.973	16.042	4.949	18.312	390	1.537	23.100	46.200	90.398
	Soma	18.248	64.358	-	-	5.667	19.918	5.662	19.740	390	1.537	29.967	53.067	105.553
Total	20	20.295	387.717	-	-	2.988	34.522	12.354	282.270	31	802	35.668	35.668	705.311
	40	32.952	522.033	-	-	15.553	242.046	8.362	108.589	653	6.831	57.520	115.040	879.499
	Soma	53.247	909.750	-	-	18.541	276.568	20.716	390.859	684	7.633	93.188	150.708	1.584.810
TOTAL														
Cheios	20	57.553	1.131.930	499	12.044	21.417	435.044	59.870	1.201.240	916	16.998	140.255	140.255	2.797.256
	40	98.958	2.037.157	162	4.507	45.501	898.216	86.248	1.779.764	1.423	27.835	232.292	464.584	4.747.479
	Soma	156.511	3.169.087	661	16.551	66.918	1.333.260	146.118	2.981.004	2.339	44.833	372.547	604.839	7.544.735
Vazios	20	15.088	33.223	1.314	3.140	14.152	32.467	40.724	81.489	66	155	71.344	71.344	150.474
	40	34.206	136.585	282	1.337	25.827	106.449	29.252	110.913	579	2.299	90.146	180.292	357.583
	Soma	49.294	169.808	1.596	4.477	39.979	138.916	69.976	192.402	645	2.454	161.490	251.636	508.057
Total	20	72.641	1.165.153	1.813	15.184	35.569	467.511	100.594	1.282.729	982	17.153	211.599	211.599	2.947.730
	40	133.164	2.173.742	444	5.844	71.328	1.004.665	115.500	1.890.677	2.002	30.134	322.438	644.876	5.105.062
	Soma	205.805	3.338.895	2.257	21.028	106.897	1.472.176	216.094	3.173.406	2.984	47.287	534.037	856.475	8.052.792

[1]Antigo Tecon-1. [2]Antigo Tecondi.[3]Antigo Embraport.

EM UNIDADES E TONELADAS	MOVIMENTO ACUMULADO DE CONTÊINERES PORTO DE SANTOS	SPA - FL.11-B ESTATÍSTICA - MAI / 20

EXPORTAÇÃO

Local		Santos Brasil[1]		Ecoporto[2]		DP World Santos[3]		Brasil Terminais		Demais Pontos		Total		
		Quant	Peso	Quant	Peso	Quant	Peso	Quant	Peso	Quant	Peso	Quant	TEU	Peso
LONGO CURSO														
Cheios	20	41.352	915.152	1.758	47.710	22.345	508.443	91.901	2.208.305	201	4.634	157.557	157.557	3.684.244
	40	56.524	1.409.417	404	11.322	40.413	1.032.521	95.334	2.557.544	239	4.758	192.914	385.828	5.015.562
	Soma	97.876	2.324.569	2.162	59.032	62.758	1.540.964	187.235	4.765.849	440	9.392	350.471	543.385	8.699.806
Vazios	20	3.477	7.760	15	64	4.829	10.900	5.794	11.645	28	83	14.143	14.143	30.452
	40	25.226	101.243	43	320	15.708	62.547	35.944	125.346	320	1.297	77.241	154.482	290.753
	Soma	28.703	109.003	58	384	20.537	73.447	41.738	136.991	348	1.380	91.384	168.625	321.205
Total	20	44.829	922.912	1.773	47.774	27.174	519.343	97.695	2.219.950	229	4.717	171.700	171.700	3.714.696
	40	81.750	1.510.660	447	11.642	56.121	1.095.068	131.278	2.682.890	559	6.055	270.155	540.310	5.306.315
	Soma	126.579	2.433.572	2.220	59.416	83.295	1.614.411	228.973	4.902.840	788	10.772	441.855	712.010	9.021.011
CABOTAGEM														
Cheios	20	13.172	278.144	-	-	2.948	68.989	4.490	97.183	119	2.954	20.729	20.729	447.270
	40	29.364	648.392	-	-	13.715	311.298	4.604	96.089	203	5.466	47.886	95.772	1.061.245
	Soma	42.536	926.536	-	-	16.663	380.287	9.094	193.272	322	8.420	68.615	116.501	1.508.515
Vazios	20	5.448	11.979	-	-	1.233	2.802	6.604	13.208	-	-	13.285	13.285	27.989
	40	5.303	21.168	-	-	350	1.410	827	2.916	-	-	6.480	12.960	25.494
	Soma	10.751	33.147	-	-	1.583	4.212	7.431	16.124	-	-	19.765	26.245	53.483
Total	20	18.620	290.123	-	-	4.181	71.791	11.094	110.391	119	2.954	34.014	34.014	475.259
	40	34.667	669.560	-	-	14.065	312.708	5.431	99.005	203	5.466	54.366	108.732	1.086.739
	Soma	53.287	959.683	-	-	18.246	384.499	16.525	209.396	322	8.420	88.380	142.746	1.561.998
TOTAL														
Cheios	20	54.524	1.193.296	1.758	47.710	25.293	577.432	96.391	2.305.488	320	7.588	178.286	178.286	4.131.514
	40	85.888	2.057.809	404	11.322	54.128	1.343.819	99.938	2.653.633	442	10.224	240.800	481.600	6.076.807
	Soma	140.412	3.251.105	2.162	59.032	79.421	1.921.251	196.329	4.959.121	762	17.812	419.086	659.886	10.208.321
Vazios	20	8.925	19.739	15	64	6.062	13.702	12.398	24.853	28	83	27.428	27.428	58.441
	40	30.529	122.411	43	320	16.058	63.957	36.771	128.262	320	1.297	83.721	167.442	316.247
	Soma	39.454	142.150	58	384	22.120	77.659	49.169	153.115	348	1.380	111.149	194.870	374.688
Total	20	63.449	1.213.035	1.773	47.774	31.355	591.134	108.789	2.330.341	348	7.671	205.714	205.714	4.189.955
	40	116.417	2.180.220	447	11.642	70.186	1.407.776	136.709	2.781.895	762	11.521	324.521	649.042	6.393.054
	Soma	179.866	3.393.255	2.220	59.416	101.541	1.998.910	245.498	5.112.236	1.110	19.192	530.235	854.756	10.583.009

[1]Antigo Tecon-1. [2]Antigo Tecondi.[3]Antigo Embraport.

EM UNIDADES
E TONELADAS

REEMBARQUE DE CONTÊINERES - NO MÊS

PORTO DE SANTOS

SPA - FL.12
ESTATÍSTICA - MAI / 20

Local		IMPORTAÇÃO						EXPORTAÇÃO						TOTAL						
		Transbordo		Remoção		Soma		Transbordo		Remoção		Soma		Transbordo		Remoção		Soma		
		Quant	Peso	Quant	Peso	Quant	Peso	Quant	Peso	Quant	Peso	Quant	Peso	Quant	Peso	Quant	Peso	Quant	TEU	Peso
LONGO CURSO																				
Cheios	20	2.743	57.199	300	5.888	3.043	63.087	4.941	116.545	300	5.884	5.241	122.429	7.684	173.744	600	11.772	8.284	8.284	185.516
	40	5.374	129.525	4.159	120.385	9.533	249.910	4.469	118.786	4.157	120.320	8.626	239.106	9.843	248.311	8.316	240.705	18.159	36.318	489.016
	Soma	8.117	186.724	4.459	126.273	12.576	312.997	9.410	235.331	4.457	126.204	13.867	361.535	17.527	422.055	8.916	252.477	26.443	44.602	674.532
Vazios	20	2.952	6.121	275	590	3.227	6.711	1.611	3.493	275	590	1.886	4.083	4.563	9.614	550	1.180	5.113	5.113	10.794
	40	4.566	17.495	972	3.839	5.538	21.334	9.715	36.913	975	3.858	10.690	40.771	14.281	54.408	1.947	7.697	16.228	32.456	62.105
	Soma	7.518	23.616	1.247	4.429	8.765	28.045	11.326	40.406	1.250	4.448	12.576	44.854	18.844	64.022	2.497	8.877	21.341	37.569	72.899
Total	20	5.695	63.320	575	6.478	6.270	69.798	6.552	120.038	575	6.474	7.127	126.512	12.247	183.358	1.150	12.952	13.397	13.397	196.310
	40	9.940	147.020	5.131	124.224	15.071	271.244	14.184	155.699	5.132	124.178	19.316	279.877	24.124	302.719	10.263	248.402	34.387	68.774	551.121
	Soma	15.635	210.340	5.706	130.702	21.341	341.042	20.736	275.737	5.707	130.652	26.443	406.389	36.371	486.077	11.413	261.354	47.784	82.171	747.431
CABOTAGEM																				
Cheios	20	5.295	127.189	18	426	5.313	127.615	2.802	60.665	18	426	2.820	61.091	8.097	187.854	36	852	8.133	8.133	188.706
	40	2.937	81.680	51	1.316	2.988	82.996	3.324	71.353	51	1.316	3.375	72.669	6.261	153.033	102	2.632	6.363	12.726	155.665
	Soma	8.232	208.869	69	1.742	8.301	210.611	6.126	132.018	69	1.742	6.195	133.760	14.358	340.887	138	3.484	14.496	20.859	344.371
Vazios	20	1.778	3.934	21	48	1.799	3.982	2.102	4.382	21	48	2.123	4.430	3.880	8.316	42	96	3.922	3.922	8.412
	40	3.775	14.832	18	76	3.793	14.908	1.443	5.728	18	76	1.461	5.804	5.218	20.560	36	152	5.254	10.508	20.712
	Soma	5.553	18.766	39	124	5.592	18.890	3.545	10.110	39	124	3.584	10.234	9.098	28.876	20.307	248	9.176	14.430	29.124
Total	20	7.073	131.123	39	474	7.112	131.597	4.904	65.047	39	474	4.943	65.521	11.977	196.170	78	948	12.055	12.055	197.118
	40	6.712	96.512	69	1.392	6.781	97.904	4.767	77.081	69	1.392	4.836	78.473	11.479	173.593	138	2.784	11.617	23.234	176.377
	Soma	13.785	227.635	108	1.866	13.893	229.501	9.671	142.128	108	1.866	9.779	143.994	23.456	369.763	216	3.732	23.672	35.289	373.495
TOTAL																				
Cheios	20	8.038	184.388	318	6.314	8.356	190.702	7.743	177.210	318	6.310	8.061	183.520	15.781	361.598	636	12.624	16.417	16.417	374.222
	40	8.311	211.205	4.210	121.701	12.521	332.906	7.793	190.139	4.208	121.636	12.001	311.775	16.104	401.344	8.418	243.337	24.522	49.044	644.681
	Soma	16.349	395.593	4.528	128.015	20.877	523.608	15.536	367.349	4.526	127.946	20.062	495.295	31.885	762.942	14.169	255.961	40.939	65.461	1.018.903
Vazios	20	4.730	10.055	296	638	5.026	10.693	3.713	7.875	296	638	4.009	8.513	8.443	17.930	592	1.276	9.035	9.035	19.206
	40	8.341	32.327	990	3.915	9.331	36.242	11.158	42.641	993	3.934	12.151	46.575	19.499	74.968	1.983	7.849	21.482	42.964	82.817
	Soma	13.071	42.382	1.286	4.553	14.357	46.935	14.871	50.516	1.289	4.572	16.160	55.088	27.942	92.898	22.804	9.125	30.517	51.999	102.023
Total	20	12.768	194.443	614	6.952	13.382	201.395	11.456	185.085	614	6.948	12.070	192.033	24.224	379.528	1.228	13.900	25.452	25.452	393.428
	40	16.652	243.532	5.200	125.616	21.852	369.148	18.951	232.780	5.201	125.570	24.152	358.350	35.603	476.312	10.401	251.186	46.004	92.008	727.498
	Soma	29.420	437.975	5.814	132.568	35.234	570.543	30.407	417.865	5.815	132.518	36.222	550.383	59.827	855.840	11.629	265.086	71.456	117.460	1.120.926

EM UNIDADES E TONELADAS

REEMBARQUE DE CONTÊINERES - ACUMULADO

PORTO DE SANTOS

SPA - FL.13
ESTATÍSTICA - MAI / 20

Local		IMPORTAÇÃO						EXPORTAÇÃO						TOTAL						
		Transbordo		Remoção		Soma		Transbordo		Remoção		Soma		Transbordo		Remoção		Soma		
		Quant	Peso	Quant	Peso	Quant	Peso	Quant	Peso	Quant	Peso	Quant	Peso	Quant	Peso	Quant	Peso	Quant	TEU	Peso
LONGO CURSO																				
Cheios	20	19.411	394.636	2.190	41.292	21.601	435.928	27.521	632.979	2.204	41.614	29.725	674.593	46.932	1.027.615	4.394	82.906	51.326	51.326	1.110.521
	40	36.165	810.424	20.111	500.655	56.276	1.311.079	25.407	643.670	20.108	500.509	45.515	1.144.179	61.572	1.454.094	40.219	1.001.164	101.791	203.582	2.455.258
	Soma	55.576	1.205.060	22.301	541.947	77.877	1.747.007	52.928	1.276.649	22.312	542.123	75.240	1.818.772	108.504	2.481.709	44.613	1.084.070	153.117	254.908	3.565.779
Vazios	20	12.165	25.188	1.009	2.221	13.174	27.409	6.234	13.189	1.022	2.270	7.256	15.459	18.399	38.377	2.031	4.491	20.430	20.430	42.868
	40	21.061	81.389	7.141	27.965	28.202	109.354	39.350	151.576	7.144	27.979	46.494	179.555	60.411	232.965	14.285	55.944	74.696	149.392	288.909
	Soma	33.226	106.577	8.150	30.186	41.376	136.763	45.584	164.765	8.166	30.249	53.750	195.014	78.810	271.342	16.316	60.435	95.126	169.822	331.777
Total	20	31.576	419.824	3.199	43.513	34.775	463.337	33.755	646.168	3.226	43.884	36.981	690.052	65.331	1.065.992	6.425	87.397	71.756	71.756	1.153.389
	40	57.226	891.813	27.252	528.620	84.478	1.420.433	64.757	795.246	27.252	528.488	92.009	1.323.734	121.983	1.687.059	54.504	1.057.108	176.487	352.974	2.744.167
	Soma	88.802	1.311.637	30.451	572.133	119.253	1.883.770	98.512	1.441.414	30.478	572.372	128.990	2.013.786	187.314	2.753.051	60.929	1.144.505	248.243	424.730	3.897.556
CABOTAGEM																				
Cheios	20	23.315	558.244	170	3.629	23.485	561.873	15.581	326.630	170	3.629	15.751	330.259	38.896	884.874	340	7.258	39.236	39.236	892.132
	40	14.805	377.625	256	6.632	15.061	384.257	25.486	535.525	256	6.607	25.742	542.132	40.291	913.150	512	13.239	40.803	81.606	926.389
	Soma	38.120	935.869	426	10.261	38.546	946.130	41.067	862.155	426	10.236	41.493	872.391	79.187	1.798.024	852	20.497	80.039	120.842	1.818.521
Vazios	20	4.653	10.252	47	103	4.700	10.355	11.353	23.774	47	103	11.400	23.877	16.006	34.026	94	206	16.100	16.100	34.232
	40	15.226	59.046	117	465	15.343	59.511	5.478	21.790	117	465	5.595	22.255	20.704	80.836	234	930	20.938	41.876	81.766
	Soma	19.879	69.298	164	568	20.043	69.866	16.831	45.564	164	568	16.995	46.132	36.710	114.862	328	1.136	37.038	57.976	115.998
Total	20	27.968	568.496	217	3.732	28.185	572.228	26.934	350.404	217	3.732	27.151	354.136	54.902	918.900	434	7.464	55.336	55.336	926.364
	40	30.031	436.671	373	7.097	30.404	443.768	30.964	557.315	373	7.072	31.337	564.387	60.995	993.986	746	14.169	61.741	123.482	1.008.155
	Soma	57.999	1.005.167	590	10.829	58.589	1.015.996	57.898	907.719	590	10.804	58.488	918.523	115.897	1.912.886	1.180	21.633	117.077	178.818	1.934.519
TOTAL																				
Cheios	20	42.726	952.880	2.360	44.921	45.086	997.801	43.102	959.609	2.374	45.243	45.476	1.004.852	85.828	1.912.489	4.734	90.164	90.562	90.562	2.002.653
	40	50.970	1.188.049	20.367	507.287	71.337	1.695.336	50.893	1.179.195	20.364	507.116	71.257	1.686.311	101.863	2.367.244	40.731	1.014.403	142.594	285.188	3.381.647
	Soma	93.696	2.140.929	22.727	552.208	116.423	2.693.137	93.995	2.138.804	22.738	552.359	116.733	2.691.163	187.691	4.279.733	45.465	1.104.567	233.156	375.750	5.384.300
Vazios	20	16.818	35.440	1.056	2.324	17.874	37.764	17.587	36.963	1.069	2.373	18.656	39.336	34.405	72.403	2.125	4.697	36.530	36.530	77.100
	40	36.287	140.435	7.258	28.430	43.545	168.865	44.828	173.366	7.261	28.444	52.089	201.810	81.115	313.801	14.519	56.874	95.634	191.268	370.675
	Soma	53.105	175.875	8.314	30.754	61.419	206.629	62.415	210.329	8.330	30.817	70.745	241.146	115.520	386.204	16.644	61.571	132.164	227.798	447.775
Total	20	59.544	988.320	3.416	47.245	62.960	1.035.565	60.689	996.572	3.443	47.616	64.132	1.044.188	120.233	1.984.892	6.859	94.861	127.092	127.092	2.079.753
	40	87.257	1.328.484	27.625	535.717	114.882	1.864.201	95.721	1.352.561	27.625	535.560	123.346	1.888.121	182.978	2.681.045	55.250	1.071.277	238.228	476.456	3.752.322
	Soma	146.801	2.316.804	31.041	582.962	177.842	2.899.766	156.410	2.349.133	31.068	583.176	187.478	2.932.309	303.211	4.665.937	62.109	1.166.138	365.320	603.548	5.832.075

EM UNIDADES E TONELADAS	MOVIMENTO PELO SISTEMA "ROLL-ON/ROLL-OFF" PORTO DE SANTOS	SPA - FL.14 ESTATÍSTICA - MAI / 20

EM TONELADAS

ESPECIFICAÇÃO		Carretas e similares			Veículos auto motores	Total
		Contêineres	Carga Solta	Soma		
IMPORTAÇÃO						
Longo Curso	No mês	3.423	741	4.164	3.341	7.505
	Desde janeiro	22.771	8.188	30.959	26.565	57.524
Cabo-tagem	No mês	-	-	-	-	-
	Desde janeiro	-	-	-	-	-
Total	No mês	3.423	741	4.164	3.341	7.505
	Desde janeiro	22.771	8.188	30.959	26.565	57.524
EXPORTAÇÃO						
Longo Curso	No mês	18.931	13.360	32.291	4.491	36.782
	Desde janeiro	60.671	42.953	103.624	79.038	182.662
Cabo-tagem	No mês	-	-	-	-	-
	Desde janeiro	-	-	-	-	-
Total	No mês	18.931	13.360	32.291	4.491	36.782
	Desde janeiro	60.671	42.953	103.624	79.038	182.662
TOTAL						
Longo Curso	No mês	22.354	14.101	36.455	7.832	44.287
	Desde janeiro	83.442	51.141	134.583	105.603	240.186
Cabo-tagem	No mês	-	-	-	-	-
	Desde janeiro	-	-	-	-	-
Total	No mês	22.354	14.101	36.455	7.832	44.287
	Desde janeiro	83.442	51.141	134.583	105.603	240.186

VEÍCULOS AUTOMOTORES EM UNIDADES

ESPECIFICAÇÃO		"RO-RO"	%	Convencional	%	Soma
IMPORTAÇÃO						
Longo Curso	No mês	1.361	100,0	-	-	1.361
	Desde janeiro	15.625	97,6	381	2,4	16.006
Cabo-tagem	No mês	-	-	-	-	-
	Desde janeiro	-	-	-	-	-
Total	No mês	1.361	100,0	-	-	1.361
	Desde janeiro	15.625	97,6	381	2,4	16.006
EXPORTAÇÃO						
Longo Curso	No mês	755	96,4	27	3,6	782
	Desde janeiro	43.540	97,2	1.239	2,8	44.779
Cabo-tagem	No mês	-	-	-	-	-
	Desde janeiro	-	-	-	-	-
Total	No mês	755	96,4	27	3,6	782
	Desde janeiro	43.540	97,2	1.239	2,8	44.779
TOTAL						
Longo Curso	No mês	2.116	98,6	27	1,4	2.143
	Desde janeiro	59.165	97,2	1.620	2,8	60.785
Cabo-tagem	No mês	-	-	-	-	-
	Desde janeiro	-	-	-	-	-
Total	No mês	2.116	98,6	27	1,4	2.143
	Desde janeiro	59.165	97,2	1.620	2,8	60.785

MOVIMENTO DE EMBARCAÇÕES

PORTO DE SANTOS

SPA - FL.15

ESTATÍSTICA - MAI / 20

ESPECIFICAÇÃO	Bandeira	Navios				Soma	Total
		Cargueiros	De Passageiros	De Guerra	Outros		
Ao largo do mês anterior	Nacional	2	-	-	-	2	48
	Estrangeiras	46	-	-	-	46	
Do mês anterior saídos no mês	Nacional	2	-	-	-	2	34
	Estrangeiras	31	-	-	1	32	
Entrados	Nacional	41	-	-	-	41	422
	Estrangeiras	380	-	-	1	381	
Atracados	Nacional	40	-	-	-	40	414
	Estrangeiras	373	-	-	1	374	
Saídos	Nacional	40	-	-	-	40	407
	Estrangeiras	366	-	-	1	367	
Atracados que não saíram	Nacional	2	-	-	-	2	41
	Estrangeiras	38	-	-	1	39	
Ao largo para o mês seguinte	Nacional	3	-	-	-	3	55
	Estrangeiras	52	-	-	-	52	

OBS:

MOVIMENTO DE PASSAGEIROS					
Mês	Embarque	Desembarque	Soma	Em Trânsito	Total
Janeiro	65.588	65.435	131.023	15.073	146.096
Fevereiro	76.513	78.342	154.855	17.094	171.949
Março	33.355	35.958	69.313	3.987	73.300
Abril	-	-	-	-	-
Maio	-	-	-	-	-
Junho	-	-	-	-	-
Julho	-	-	-	-	-
Agosto	-	-	-	-	-
Setembro	-	-	-	-	-
Outubro	-	-	-	-	-
Novembro	-	-	-	-	-
Dezembro	-	-	-	-	-
Desde Janeiro	175.456	179.735	355.191	36.154	391.345

		Entrados		Remanescente do mês anterior	Zarpados		Passaram para o mês seguinte	Atracados	
		No Mês	Acumulado		No Mês	Acumulado		No Mês	Acumulado
Cais do Porto	Longo Curso	367	1.739	41	-	-	47	361	1.722
	Cabotagem	55	329	7	-	-	8	53	326
	Soma	422	2.068	48	-	-	55	414	2.048

Dias de Atracação	Longo Curso		Cabotagem		Total	
	No mês	Desde Janeiro	No mês	Desde Janeiro	No mês	Desde Janeiro
1	159	748	39	179	198	927
2	68	268	9	52	77	320
3	41	203	2	14	43	217
4	29	129	-	8	29	137
5	16	89	-	3	16	92
6 a 15	33	174	1	17	34	191
Acima de 15	5	34	-	4	5	38
Total	351	1.645	51	277	402	1.922

MAIOR TEMPO DE OPERAÇÃO : " BARBARA ", com 27 dias.

ATRACAÇÃO DE NAVIOS CARGUEIROS NO PORTO DE SANTOS

(ESPERAS)

SPA - FL.16

ESTATÍSTICA - MAI / 20

TRECHO		Com menos 24h de espera		Com 24 e menos de 48h de espera						Com 48 e menos de 72h de espera						Com 72 e mais horas de espera						Total
				Causas				Soma		Causas				Soma		Causas				Soma		
				Do porto		De terceiros				Do porto		De terceiros				Do porto		De terceiros				
		Quant.	%	Quant.	%	Quant.	%	Quant.	%	Quant.	%	Quant.	%	Quat.	%	Quant.	%	Quant.	%	Quat.	%	
NO MÊS																						
Cais Público	Terminal da Alamoa	2	6,7	-	-	-	-	-	-	-	-	3	10,0	3	10,0	-	-	25	83,3	25	83,3	30
	Cais do Saboó	4	80,0	-	-	-	-	-	-	-	-	-	-	-	-	-	-	1	20,0	1	20,0	5
	Do arm. 5 ao arm. 12 (pátio)	-	-	-	-	-	-	-	-	-	-	-	-	-	-	-	-	-	-	-	-	-
	Do arm. 12-A ao arm. 23	12	24,0	-	-	-	-	-	-	-	-	2	4,0	2	4,0	-	-	36	72,0	36	72,0	50
	Do frigorífico a outerinhos	4	57,1	-	-	-	-	-	-	-	-	-	-	-	-	-	-	3	42,9	3	42,9	7
	Do 29 ao pátio do arm. 37	10	83,3	-	-	-	-	-	-	-	-	1	8,3	1	8,3	-	-	1	8,3	1	8,3	12
	Do arm. 38 ao arm. 39	1	5,3	-	-	-	-	-	-	-	-	3	15,8	3	15,8	-	-	15	78,9	15	78,9	19
	Ilha do Barnabé	7	41,2	-	-	-	-	-	-	-	-	2	11,8	2	11,8	-	-	8	47,1	8	47,1	17
	Soma	40	28,6	-	-	-	-	-	-	-	-	11	7,9	11	7,9	-	-	89	63,6	89	63,6	140
Terminais	Privados	121	70,8	-	-	22	12,9	22	12,9	-	-	7	4,1	7	4,1	-	-	21	12,3	21	12,3	171
	Uso Privativo no Porto Organizado	12	80,0	-	-	2	13,3	2	13,3	-	-	-	-	-	-	-	-	1	6,7	1	6,7	15
	Uso Priv.fora do Porto Organizado	44	65,7	-	-	4	6,0	4	6,0	-	-	3	4,5	3	4,5	-	-	16	23,9	16	23,9	67
	Soma	177	70,0	-	-	28	11,1	28	11,1	-	-	10	4,0	10	4,0	-	-	38	15,0	38	15,0	253
Total		217	55,2	-	-	28	7,1	28	7,1	-	-	21	5,3	21	5,3	-	-	127	32,3	127	32,3	393
ACUMULADO																						
Cais Público	Terminal da Alamoa	18	11,7	-	-	-	-	-	-	-	-	14	9,1	14	9,1	-	-	122	79,2	122	79,2	154
	Cais do Saboó	23	69,7	-	-	-	-	-	-	-	-	1	3,0	1	3,0	-	-	9	27,3	9	27,3	33
	Do arm. 5 ao arm. 12 (pátio)	1	100,0	-	-	-	-	-	-	-	-	-	-	-	-	-	-	-	-	-	-	1
	Do arm. 12-A ao arm. 23	63	30,4	-	-	-	-	-		-	-	8	3,9	8	3,9	-	-	136	65,7	136	65,7	207
	Do frigorífico a outerinhos	9	39,1	-	-	-	-	-	-	-	-	-	-	-	-	-	-	14	60,9	14	60,9	23
	Do 29 ao pátio do arm. 37	44	65,7	-	-	-	-	-	-	-	-	2	3,0	2	3,0	-	-	21	31,3	21	31,3	67
	Do arm. 38 ao arm. 39	2	2,6	-	-	-	-	-	-	-	-	6	7,7	6	7,7	-	-	70	89,7	70	89,7	78
	Ilha do Barnabé	47	50,0	-	-	-	-	-	-	-	-	10	10,6	10	10,6	-	-	37	39,4	37	39,4	94
	Soma	207	31,5	-	-	-	-	-	-	-	-	41	6,2	41	6,2	-	-	409	62,3	409	62,3	657
Terminais	Privados	612	72,8	-	-	75	8,9	75	8,9	-	-	37	4,4	37	4,4	-	-	117	13,9	117	13,9	841
	Uso Privativo no Porto Organizado	43	74,1	-	-	5	8,6	5	8,6	-	-	1	1,7	1	1,7	-	-	9	15,5	9	15,5	58
	Uso Priv.fora do Porto Organizado	225	65,8	-	-	22	6,4	22	6,4	-	-	11	3,2	11	3,2	-	-	84	24,6	84	24,6	342
	Soma	880	70,9	-	-	102	8,2	102	8,2	-	-	49	3,9	49	3,9	-	-	210	16,9	210	16,9	1.241
Total		1.087	57,3	-	-	102	5,4	102	5,4	-	-	90	4,7	90	4,7	-	-	619	32,6	619	32,6	1.898

QUANTIDADES	CARACTERÍSTICAS DOS NAVIOS QUE ATRACARAM NO MÊS PORTO DE SANTOS	SPA - FL.17 ESTATÍSTICA - MAI / 20

ESPECIFI-CAÇÃO	Longo Curso		Cabotagem		Total	
	No Mês	Desde Janeiro	No mês	Desde Janeiro	No Mês	Desde Janeiro
ESPÉCIE						
Carga Geral	156	762	24	161	180	923
Granéis Sólidos	151	612	1	3	152	615
Granéis Líquidos	45	226	27	121	72	347
Passageiros	-	43	-	31	-	74
Roll-on/Roll-off	9	79	-	1	9	80
Outros	-	-	1	9	1	9
Total	361	1.722	53	326	414	2.048
NATUREZA DA OPERAÇÃO						
Descarga	63	334	8	37	71	371
Embarque	159	618	17	80	176	698
Descarga e Embarque	139	727	27	169	166	896
Sem operar	-	43	1	40	1	83
Total	361	1.722	53	326	414	2.048

ESPECIFI-CAÇÃO	Longo Curso		Cabotagem		Total	
	No Mês	Desde Janeiro	No mês	Desde Janeiro	No Mês	Desde Janeiro
TRL						
Até 999	-	2	1	4	1	6
1.000 a 4.999	9	29	3	23	12	52
5.000 a 9.999	29	149	15	76	44	225
10.000 a 14.999	64	325	17	97	81	422
15.000 a 20.000	46	234	11	70	57	304
Acima de 20.000	213	983	6	56	219	1.039
Total	361	1.722	53	326	414	2.048
MAIOR CALADO (m)						
Até 6	4	33	3	17	7	50
de 6 a 8	136	586	18	106	154	692
de 8 a 10	96	456	20	149	116	605
de 10 a 12	103	496	12	51	115	547
Acima de 12	22	151	-	3	22	154

ÍNDICES DE MOVIMENTAÇÃO

SPA - FL.18
ESTATÍSTICA - MAI / 20

ESPECIFICAÇÃO		Janeiro	Fevereiro	Março	Abril	Maio	Junho	Julho	Agosto	Setembro	Outubro	Novembro	Dezembro
NAVIOS CARGUEIROS QUE ESTIVERAM ATRACADOS NO MÊS													
Quantidade	Carga Geral	206	205	213	209	195	-	-	-	-	-	-	-
	Granel Sólido	92	120	147	161	167	-	-	-	-	-	-	-
	Granel Líquido	74	74	81	91	80	-	-	-	-	-	-	-
Permanência (em navios, dias)	Carga Geral	255	252	272	253	209	-	-	-	-	-	-	-
	Granel Sólido	365	487	493	469	486	-	-	-	-	-	-	-
	Granel Líquido	204	197	207	209	216	-	-	-	-	-	-	-
Permanência Média (em dias)	Carga Geral	1,2	1,2	1,3	1,2	1,1	-	-	-	-	-	-	-
	Granel Sólido	4,0	4,1	3,4	2,9	2,9	-	-	-	-	-	-	-
	Granel Líquido	2,8	2,7	2,6	2,3	2,7	-	-	-	-	-	-	-
Tonelagem Movimentada	Carga Geral	3.965.767	4.174.267	4.356.984	4.389.856	4.046.557	-	-	-	-	-	-	-
	Granel Sólido	2.989.464	5.087.159	7.020.080	7.443.725	7.469.128	-	-	-	-	-	-	-
	Granel Líquido	1.357.816	1.394.362	1.419.074	1.652.802	1.543.735	-	-	-	-	-	-	-
TONELAGEM MÉDIA													
Movimentada por Navio	Carga Geral	19.251,3	20.362,3	20.455,3	21.004,1	20.751,6	-	-	-	-	-	-	-
	Granel Sólido	32.494,2	42.393,0	47.755,6	46.234,3	44.725,3	-	-	-	-	-	-	-
	Granel Líquido	18.348,9	18.842,7	17.519,4	18.162,7	19.296,7	-	-	-	-	-	-	-
Movimentada por Navio/Dia	Carga Geral	15.552,0	16.564,6	16.018,3	17.351,2	19.361,5	-	-	-	-	-	-	-
	Granel Sólido	8.190,3	10.445,9	14.239,5	15.871,5	15.368,6	-	-	-	-	-	-	-
	Granel Líquido	6.656,0	7.078,0	6.855,4	7.908,1	7.146,9	-	-	-	-	-	-	-

UTILIZAÇÃO DO CAIS NO PORTO DE SANTOS

SPA - FL.19
ESTATÍSTICA - MAI / 20

TRECHO	MOVIMENTO - TAXAS DE UTILIZAÇÃO - OCUPAÇÃO

	Local	Berço (a)	Extensão (m) (b)	Profundidade (m) *	Carga Geral Peso (t)	Carga Geral Taxa (t / a)	Sólidos a Granel Peso (t)	Sólidos a Granel Taxa (t / a)	Líquidos a Granel Peso (t)	Líquidos a Granel Taxa (t / a)	Total Peso (t)	Total Taxa (t / a)	Embarcações x dias **	Ocupação média por dia (m) (c)	Índice % (c / b)
NO MÊS															
Cais Público	Terminal da Alamoa	4	1.344	12,7	-	-	-	-	1.012.860	253.215	1.012.860	253.215	104	589	43,8
Cais Público	Cais do Saboó	3	586	10,7	5	2	227.911	75.970	-	-	227.916	75.972	67	371	63,3
Cais Público	Do arm. 5 ao arm. 12 (pátio)	1	# 158	7,3 / 11,3	-	#DIV/0!	-	#DIV/0!	-	#DIV/0!	-	#DIV/0!	-	-	-
Cais Público	Do arm. 12-A ao arm. 23	8	1.845	11,3 / 13,5	41.729	5.216	2.756.028	344.504	-	-	2.797.757	349.720	148	987	53,5
Cais Público	Do frigorífico a outerinhos	5	1.079	8,3/15,0	17.650	3.530	287.359	57.472	40.149	8.030	345.158	69.032	77	666	61,7
Cais Público	Do arm. 29 ao arm. 37	11	2.334	11,7	139.188	12.654	46.439	4.222	87.648	7.968	273.275	24.843	40	250	10,7
Cais Público	Do arm. 38 ao arm. 39	2	608	13,7	-	-	1.104.959	552.480	-	-	1.104.959	552.480	52	377	62,0
Cais Público	Ilha do Barnabé	3	660	10,3/15,0	-	-	-	-	290.903	96.968	290.903	96.968	59	322	48,8
Terminais	Privados	14	3.995	10,7 / 15,0	3.066.616	219.044	1.729.089	123.506	-	-	4.795.705	342.550	238	1.896	47,5
Terminais	Uso Privativo no Porto Organizado	2	269	12 / 13,2	-	-	212.572	106.286	80.169	40.085	292.741	146.371	35	208	77,3
Terminais	Uso Privativo fora do P. Organizado	13	1.971	10,9 / 12	781.369	60.105	1.104.771	84.982	32.006	2.462	1.918.146	147.550	151	1.023	51,9
# 158 m (1 berço) interditado															
DESDE JANEIRO															
Cais Público	Terminal da Alamoa	4	1.344	12,7	-	-	-	-	4.700.571	1.175.143	4.700.571	1.175.143	533	589	43,8
Cais Público	Cais do Saboó	3	586	10,7	16.243	5.414	775.101	258.367	-	-	791.344	263.781	250	371	63,3
Cais Público	Do arm. 5 ao arm. 12 (pátio)	1	# 158	7,3 / 11,3	-	#DIV/0!	-	#DIV/0!	-	#DIV/0!	-	#DIV/0!	1	-	-
Cais Público	Do arm. 12-A ao arm. 23	8	1845	11,3 / 13,5	396.832	49.604	10.079.600	1.259.950	-	-	10.476.432	1.309.554	703	987	53,5
Cais Público	Do frigorífico a outerinhos	5	1079	8,3/15,0	37.650	7.530	1.132.702	226.540	40.149	8.030	1.210.501	242.100	216	666	61,7
Cais Público	Do arm. 29 ao arm. 37	11	2334	11,7	921.494	83.772	370.192	33.654	341.519	31.047	1.633.205	148.473	407	250	10,7
Cais Público	Do arm. 38 ao arm. 39	2	608	13,7	-	-	4.755.635	2.377.818	-	-	4.755.635	2.377.818	245	377	62,0
Cais Público	Ilha do Barnabé	3	660	10,3/15,0	-	-	-	-	1.532.797	510.932	1.532.797	510.932	277	322	48,8
Terminais	Privados	14	3.995	10,7 / 15,0	15.278.808	1.091.343	7.371.556	526.540	-	-	22.650.364	1.617.883	1.152	1.896	47,5
Terminais	Uso Privativo no Porto Organizado	2	269	12 / 13,2	-	-	909.752	454.876	596.877	298.439	1.506.629	753.315	177	208	77,3
Terminais	Uso Privativo fora do P. Organizado	13	1.208	10,9 / 12	4.282.404	329.416	4.615.018	355.001	155.876	11.991	9.053.298	696.408	825	1.023	51,9

* Profundidade de projeto referida ao "zero hidrográfico" do Porto de Santos (0,72m abaixo do NR da DHN)

** Não computadas as inoperantes

EM TONELADAS	MOVIMENTO NOS TERMINAIS PRIVADOS NO PORTO DE SANTOS - NO MÊS	SPA - FL.20 ESTATÍSTICA - MAI / 20

	ESPECIFICAÇÃO	IMPORTAÇÃO				EXPORTAÇÃO				TOTAL			
		ECOPORTO[1]	SANTOS BRASIL[2]	BRASIL TERMINAIS	TOTAL	ECOPORTO[1]	SANTOS BRASIL[2]	BRASIL TERMINAIS	TOTAL	ECOPORTO[1]	SANTOS BRASIL[2]	BRASIL TERMINAIS	TOTAL
	LONGO CURSO												
Carga Geral	Conteinerizada	3.360	398.773	536.306	938.439	18.499	455.832	1.166.453	1.640.784	21.859	854.605	1.702.759	2.579.223
	Solta	2.663	5.092	179	7.934	3.200	15.371	-	18.571	5.863	20.463	179	26.505
	Soma	6.023	403.865	536.485	946.373	21.699	471.203	1.166.453	1.659.355	27.722	875.068	1.702.938	2.605.728
	CABOTAGEM												
	Conteinerizada	-	168.533	98.591	267.124	-	146.990	46.551	193.541	-	315.523	145.142	460.665
	Solta	-	-	-	-	-	223	-	223	-	223	-	223
	Soma	-	168.533	98.591	267.124	-	147.213	46.551	193.764	-	315.746	145.142	460.888

	ESPECIFICAÇÃO	IMPORTAÇÃO					EXPORTAÇÃO					TOTAL				
		TEG	TEAG	TGG	TERMAG	TOTAL	TEG	TEAG	TGG	TERMAG	TOTAL	TEG	TEAG	TGG	TERMAG	TOTAL
	LONGO CURSO															
Sólidos a Granel	Açúcar	-	-	-	-	-	-	-	-	-	-	-	-	-	-	-
	Adubo	-	-	-	322.239	322.239	-	-	-	-	-	-	-	-	322.239	322.239
	Enxofre	-	-	-	-	-	-	-	-	-	-	-	-	-	-	-
	Farelo de Soja	-	-	-	-	-	-	-	149.399	-	149.399	-	-	149.399	-	149.399
	Fosfato de Cálcio	-	-	-	-	-	-	-	-	-	-	-	-	-	-	-
	Milho	-	-	-	-	-	-	-	-	-	-	-	-	-	-	-
	Soja em Grãos	-	-	-	-	-	764.328	-	482.386	-	1.246.714	764.328	-	482.386	-	1.246.714
	Sulfato Dissódico	-	-	-	-	-	-	-	-	-	-	-	-	-	-	-
	Outros	-	-	-	-	-	-	-	-	-	-	-	-	-	-	-
	Soma	-	-	-	322.239	322.239	764.328	-	631.785	-	1.396.113	764.328	-	631.785	322.239	1.718.352
	CABOTAGEM															
	Açúcar	-	-	-	-	-	-	-	-	-	-	-	-	-	-	-
	Adubo	-	-	-	10.737	10.737	-	-	-	-	-	-	-	-	10.737	10.737
	Enxofre	-	-	-	-	-	-	-	-	-	-	-	-	-	-	-
	Farelo de Soja	-	-	-	-	-	-	-	-	-	-	-	-	-	-	-
	Fosfato de Cálcio	-	-	-	-	-	-	-	-	-	-	-	-	-	-	-
	Milho	-	-	-	-	-	-	-	-	-	-	-	-	-	-	-
	Soja em Grãos	-	-	-	-	-	-	-	-	-	-	-	-	-	-	-
	Sulfato Dissódico	-	-	-	-	-	-	-	-	-	-	-	-	-	-	-
	Outros	-	-	-	-	-	-	-	-	-	-	-	-	-	-	-
	Soma	-	-	-	10.737	10.737	-	-	-	-	-	-	-	-	10.737	10.737

[1]Antigo Tecondi. [2]Antigo Tecon-1.

EM TONELADAS	MOVIMENTO NOS TERMINAIS PRIVADOS NO PORTO DE SANTOS - ACUMULADO	SPA - FL.21 ESTATÍSTICA - MAI / 20

ESPECIFICAÇÃO		IMPORTAÇÃO				EXPORTAÇÃO				TOTAL			
		ECOPORTO[1]	SANTOS BRASIL[2]	BRASIL TERMINAIS	TOTAL	ECOPORTO[1]	SANTOS BRASIL[2]	BRASIL TERMINAIS	TOTAL	ECOPORTO[1]	SANTOS BRASIL[2]	BRASIL TERMINAIS	TOTAL
	LONGO CURSO												
Carga Geral	Conteinerizada	21.028	2.429.145	2.782.547	5.232.720	59.416	2.433.572	4.902.840	7.395.828	80.444	4.862.717	7.685.387	12.628.548
	Solta	11.962	32.701	243	44.906	20.028	111.750	254	132.032	31.990	144.451	497	176.938
	Soma	32.990	2.461.846	2.782.790	5.277.626	79.444	2.545.322	4.903.094	7.527.860	112.434	5.007.168	7.685.884	12.805.486
	CABOTAGEM												
	Conteinerizada	-	909.750	390.859	1.300.609	-	959.683	209.396	1.169.079	-	1.869.433	600.255	2.469.688
	Solta	-	3.305	-	3.305	-	329	-	329	-	3.634	-	3.634
	Soma	-	913.055	390.859	1.303.914	-	960.012	209.396	1.169.408	-	1.873.067	600.255	2.473.322

ESPECIFICAÇÃO		IMPORTAÇÃO					EXPORTAÇÃO					TOTAL				
		TEG	TEAG	TGG	TERMAG	TOTAL	TEG	TEAG	TGG	TERMAG	TOTAL	TEG	TEAG	TGG	TERMAG	TOTAL
	LONGO CURSO															
Sólidos a Granel	Açúcar	-	-	-	-	-	-	-	-	-	-	-	-	-	-	-
	Adubo	-	-	-	1.013.150	1.013.150	-	-	-	-	-	-	-	-	1.013.150	1.013.150
	Enxofre	-	-	-	63.512	63.512	-	-	-	-	-	-	-	-	63.512	63.512
	Farelo de Soja	-	-	-	-	-	-	-	769.691	-	769.691	-	-	769.691	-	769.691
	Fosfato de Cálcio	-	-	-	-	-	-	-	-	-	-	-	-	-	-	-
	Milho	-	-	-	-	-	137.156	-	-	-	137.156	137.156	-	-	-	137.156
	Soja em Grãos	-	-	-	-	-	3.197.369	-	2.172.984	-	5.370.353	3.197.369	-	2.172.984	-	5.370.353
	Sulfato Dissódico	-	-	-	-	-	-	-	-	-	-	-	-	-	-	-
	Outros	-	-	-	-	-	-	-	-	-	-	-	-	-	-	-
	Soma	-	-	-	1.076.662	1.076.662	3.334.525	-	2.942.675	-	6.277.200	3.334.525	-	2.942.675	1.076.662	7.353.862
	CABOTAGEM															
	Açúcar	-	-	-	-	-	-	-	-	-	-	-	-	-	-	-
	Adubo	-	-	-	17.694	17.694	-	-	-	-	-	-	-	-	17.694	17.694
	Enxofre	-	-	-	-	-	-	-	-	-	-	-	-	-	-	-
	Farelo de Soja	-	-	-	-	-	-	-	-	-	-	-	-	-	-	-
	Fosfato de Cálcio	-	-	-	-	-	-	-	-	-	-	-	-	-	-	-
	Milho	-	-	-	-	-	-	-	-	-	-	-	-	-	-	-
	Soja em Grãos	-	-	-	-	-	-	-	-	-	-	-	-	-	-	-
	Sulfato Dissódico	-	-	-	-	-	-	-	-	-	-	-	-	-	-	-
	Outros	-	-	-	-	-	-	-	-	-	-	-	-	-	-	-
	Soma	-	-	-	17.694	17.694	-	-	-	-	-	-	-	-	17.694	17.694

EM TONELADAS	MOVIMENTO NOS TERMINAIS DE USO PRIVATIVO DO PORTO DE SANTOS - NO MÊS	SPA - FL.22 ESTATÍSTICA - MAI / 20

ESPECIFICAÇAO		IMPORTAÇÃO						EXPORTAÇÃO						TOTAL GERAL					
		No Porto Organizado		Fora do Porto Organizado			TOTAL	No Porto Organizado		Fora do Porto Organizado			TOTAL	No Porto Organizado		Fora do Porto Organizado			TOTAL
		CUTRALE	DOW	USIMINAS	TIPLAM¹	DP WORLD²		CUTRALE	DOW	USIMINAS	TIPLAM¹	DP WORLD²		CUTRALE	DOW	USIMINAS	TIPLAM¹	DP WORLD²	
LONGO CURSO																			
Carga Geral	Conteinerizada	-	-	-	-	223.650	223.650	-	-	-	-	322.238	322.238	-	-	-	-	545.888	545.888
	Solta	-	-	-	-	3.188	3.188	-	-	5.654	-	139.521	145.175	-	-	5.654	-	142.709	148.363
	Soma	-	-	-	-	226.838	226.838	-	-	5.654	-	461.759	467.413	-	-	5.654	-	688.597	694.251
Sólidos a Granel	Açúcar	-	-	-	-	-	-	-	-	-	323.240	-	323.240	-	-	-	323.240	-	323.240
	Adubo	-	-	-	172.895	-	172.895	-	-	-	-	-	-	-	-	-	172.895	-	172.895
	Carvão	-	-	-	-	-	-	-	-	15.190	-	-	15.190	-	-	15.190	-	-	15.190
	Enxofre	-	-	-	140.788	-	140.788	-	-	-	-	-	-	-	-	-	140.788	-	140.788
	Farelo de Soja	-	-	-	-	-	-	-	-	-	47.001	-	47.001	-	-	-	47.001	-	47.001
	Fosfato de Cálcio	-	-	-	-	-	-	-	-	-	-	-	-	-	-	-	-	-	-
	Milho	-	-	-	-	-	-	-	-	-	-	-	-	-	-	-	-	-	-
	Minério de Ferro	-	-	-	-	-	-	-	-	-	-	-	-	-	-	-	-	-	-
	Soja em Grãos	-	-	-	-	-	-	212.572	-	-	405.657	-	618.229	212.572	-	-	405.657	-	618.229
	Outros	-	-	-	-	-	-	-	-	-	-	-	-	-	-	-	-	-	-
	Soma	-	-	-	313.683	-	313.683	212.572	-	15.190	775.898	-	1.003.660	212.572	-	15.190	1.089.581	-	1.317.343
Líquidos a Granel	Ácido Fosfórico	-	-	-	-	-	-	-	-	-	-	-	-	-	-	-	-	-	-
	Alcool	-	-	-	-	-	-	-	-	-	-	-	-	-	-	-	-	-	-
	Amônia	-	-	-	32.006	-	32.006	-	-	-	-	-	-	-	-	-	32.006	-	32.006
	Gasolina	-	-	-	-	-	-	-	-	-	-	-	-	-	-	-	-	-	-
	Soda Cáustica	-	1.019	-	-	-	1.019	-	-	-	-	-	-	-	1.019	-	-	-	1.019
	Sucos Cítricos	-	-	-	-	-	-	44.785	-	-	-	-	44.785	44.785	-	-	-	-	44.785
	Outros	-	7.315	-	-	-	7.315	-	-	-	-	-	-	-	7.315	-	-	-	7.315
	Soma	-	8.334	-	32.006	-	40.340	44.785	-	-	-	-	44.785	44.785	8.334	-	32.006	-	85.125
TOTAL		-	8.334	-	345.689	226.838	580.861	257.357	-	20.844	775.898	461.759	1.515.858	257.357	8.334	20.844	1.121.587	688.597	2.096.719
CABOTAGEM																			
Carga Geral	Conteinerizada	-	-	-	-	34.017	34.017	-	-	-	-	53.101	53.101	-	-	-	-	87.118	87.118
	Solta	-	-	-	-	-	-	-	-	-	-	-	-	-	-	-	-	-	-
	Soma	-	-	-	-	34.017	34.017	-	-	-	-	53.101	53.101	-	-	-	-	87.118	87.118
Sólidos a Granel	Açúcar	-	-	-	-	-	-	-	-	-	-	-	-	-	-	-	-	-	-
	Adubo	-	-	-	-	-	-	-	-	-	-	-	-	-	-	-	-	-	-
	Carvão	-	-	-	-	-	-	-	-	-	-	-	-	-	-	-	-	-	-
	Enxofre	-	-	-	-	-	-	-	-	-	-	-	-	-	-	-	-	-	-
	Farelo de Soja	-	-	-	-	-	-	-	-	-	-	-	-	-	-	-	-	-	-
	Fosfato de Cálcio	-	-	-	-	-	-	-	-	-	-	-	-	-	-	-	-	-	-
	Milho	-	-	-	-	-	-	-	-	-	-	-	-	-	-	-	-	-	-
	Minério de Ferro	-	-	-	-	-	-	-	-	-	-	-	-	-	-	-	-	-	-
	Soja em Grãos	-	-	-	-	-	-	-	-	-	-	-	-	-	-	-	-	-	-
	Outros	-	-	-	-	-	-	-	-	-	-	-	-	-	-	-	-	-	-
	Soma	-	-	-	-	-	-	-	-	-	-	-	-	-	-	-	-	-	-
Líquidos a Granel	Ácido Fosfórico	-	-	-	-	-	-	-	-	-	-	-	-	-	-	-	-	-	-
	Alcool	-	-	-	-	-	-	-	-	-	-	-	-	-	-	-	-	-	-
	Amônia	-	-	-	-	-	-	-	-	-	-	-	-	-	-	-	-	-	-
	Gasolina	-	-	-	-	-	-	-	-	-	-	-	-	-	-	-	-	-	-
	Soda Cáustica	-	18.494	-	-	-	18.494	-	-	-	-	-	-	-	18.494	-	-	-	18.494
	Sucos Cítricos	-	-	-	-	-	-	-	-	-	-	-	-	-	-	-	-	-	-
	Outros	-	7.753	-	-	-	7.753	-	803	-	-	-	803	-	8.556	-	-	-	8.556
	Soma	-	26.247	-	-	-	26.247	-	803	-	-	-	803	-	27.050	-	-	-	27.050
TOTAL		-	26.247	-	-	34.017	60.264	-	803	-	-	53.101	53.904	-	27.050	-	-	87.118	114.168
TOTAL GERAL		-	34.581	-	345.689	260.855	641.125	257.357	803	20.844	775.898	514.860	1.569.762	257.357	35.384	20.844	1.121.587	775.715	2.210.887

¹Antiga Ultrafértil. ²Antiga Embraport

EM TONELADAS	MOVIMENTO NOS TERMINAIS DE USO PRIVATIVO DO PORTO DE SANTOS - ACUMULADO	SPA - FL.23 ESTATÍSTICA - MAI / 20

ESPECIFICAÇAO		IMPORTAÇÃO						EXPORTAÇÃO						TOTAL GERAL					
		No Porto Organizado		Fora do Porto Organizado			TOTAL	No Porto Organizado		Fora do Porto Organizado			TOTAL	No Porto Organizado		Fora do Porto Organizado			TOTAL
		CUTRALE	DOW	USIMINAS	TIPLAM[1]	DP WORLD[2]		CUTRALE	DOW	USIMINAS	TIPLAM[1]	DP WORLD[2]		CUTRALE	DOW	USIMINAS	TIPLAM[1]	DP WORLD[2]	
LONGO CURSO																			
Carga Geral	Conteinerizada	-	-	39.653	-	1.195.608	1.235.261	-	-	10.773	-	1.614.411	1.625.184	-	-	50.426	-	2.810.019	2.860.445
	Solta	-	-	-	-	23.538	23.538	-	-	82.983	-	491.027	574.010	-	-	82.983	-	514.565	597.548
	Soma	-	-	39.653	-	1.219.146	1.258.799	-	-	93.756	-	2.105.438	2.199.194	-	-	133.409	-	3.324.584	3.457.993
Sólidos a Granel	Açúcar	-	-	-	-	-	-	-	-	-	933.802	-	933.802	-	-	-	933.802	-	933.802
	Adubo	-	-	-	641.210	-	641.210	-	-	-	-	-	-	-	-	-	641.210	-	641.210
	Carvão	-	-	-	-	-	-	-	-	126.276	-	-	126.276	-	-	126.276	-	-	126.276
	Enxofre	-	-	-	813.316	-	813.316	-	-	-	-	-	-	-	-	-	813.316	-	813.316
	Farelo de Soja	-	-	-	-	-	-	-	-	-	90.810	-	90.810	-	-	-	90.810	-	90.810
	Fosfato de Cálcio	-	-	-	127.538	-	127.538	-	-	-	-	-	-	-	-	-	127.538	-	127.538
	Milho	-	-	-	-	-	-	-	-	-	50.413	-	50.413	-	-	-	50.413	-	50.413
	Minério de Ferro	-	-	-	-	-	-	-	-	-	-	-	-	-	-	-	-	-	-
	Soja em Grãos	-	-	-	-	-	-	909.752	-	-	1.831.091	-	2.740.843	909.752	-	-	1.831.091	-	2.740.843
	Outros	-	-	-	-	-	-	-	-	-	562	-	562	-	-	-	562	-	562
	Soma	-	-	-	1.582.064	-	1.582.064	909.752	-	126.276	2.906.678	-	3.942.706	909.752	-	126.276	4.488.742	-	5.524.770
Líquidos a Granel	Ácido Fosfórico	-	-	-	-	-	-	-	-	-	-	-	-	-	-	-	-	-	-
	Alcool	-	-	-	-	-	-	-	-	-	-	-	-	-	-	-	-	-	-
	Amônia	-	-	-	155.876	-	155.876	-	-	-	-	-	-	-	-	-	155.876	-	155.876
	Gasolina	-	-	-	-	-	-	-	-	-	-	-	-	-	-	-	-	-	-
	Soda Cáustica	-	46.426	-	-	-	46.426	-	-	-	-	-	-	-	46.426	-	-	-	46.426
	Sucos Cítricos	-	-	-	-	-	-	333.962	-	-	-	-	333.962	333.962	-	-	-	-	333.962
	Outros	-	31.480	-	-	-	31.480	-	-	-	-	-	-	-	31.480	-	-	-	31.480
	Soma	-	77.906	-	155.876	-	233.782	333.962	-	-	-	-	333.962	333.962	77.906	-	155.876	-	567.744
TOTAL		-	77.906	39.653	1.737.940	1.219.146	3.074.645	1.243.714	-	220.032	2.906.678	2.105.438	6.475.862	1.243.714	77.906	259.685	4.644.618	3.324.584	9.550.507
CABOTAGEM																			
Carga Geral	Conteinerizada	-	-	-	-	276.568	276.568	-	-	-	-	384.499	384.499	-	-	-	-	661.067	661.067
	Solta	-	-	73.146	-	-	73.146	-	-	90.198	-	-	90.198	-	-	163.344	-	-	163.344
	Soma	-	-	73.146	-	276.568	349.714	-	-	90.198	-	384.499	474.697	-	-	163.344	-	661.067	824.411
Sólidos a Granel	Açúcar	-	-	-	-	-	-	-	-	-	-	-	-	-	-	-	-	-	-
	Adubo	-	-	-	-	-	-	-	-	-	-	-	-	-	-	-	-	-	-
	Carvão	-	-	-	-	-	-	-	-	-	-	-	-	-	-	-	-	-	-
	Enxofre	-	-	-	-	-	-	-	-	-	-	-	-	-	-	-	-	-	-
	Farelo de Soja	-	-	-	-	-	-	-	-	-	-	-	-	-	-	-	-	-	-
	Fosfato de Cálcio	-	-	-	-	-	-	-	-	-	-	-	-	-	-	-	-	-	-
	Milho	-	-	-	-	-	-	-	-	-	-	-	-	-	-	-	-	-	-
	Minério de Ferro	-	-	-	-	-	-	-	-	-	-	-	-	-	-	-	-	-	-
	Soja em Grãos	-	-	-	-	-	-	-	-	-	-	-	-	-	-	-	-	-	-
	Outros	-	-	-	-	-	-	-	-	-	-	-	-	-	-	-	-	-	-
	Soma	-	-	-	-	-	-	-	-	-	-	-	-	-	-	-	-	-	-
Líquidos a Granel	Ácido Fosfórico	-	-	-	-	-	-	-	-	-	-	-	-	-	-	-	-	-	-
	Alcool	-	-	-	-	-	-	-	-	-	-	-	-	-	-	-	-	-	-
	Amônia	-	-	-	-	-	-	-	-	-	-	-	-	-	-	-	-	-	-
	Gasolina	-	-	-	-	-	-	-	-	-	-	-	-	-	-	-	-	-	-
	Soda Cáustica	-	115.574	-	-	-	115.574	-	-	-	-	-	-	-	115.574	-	-	-	115.574
	Sucos Cítricos	-	-	-	-	-	-	3.240	-	-	-	-	3.240	3.240	-	-	-	-	3.240
	Outros	-	62.418	-	-	-	62.418	-	3.777	-	-	-	3.777	-	66.195	-	-	-	66.195
	Soma	-	177.992	-	-	-	177.992	3.240	3.777	-	-	-	7.017	3.240	181.769	-	-	-	185.009
TOTAL		-	177.992	73.146	-	276.568	527.706	3.240	3.777	90.198	-	384.499	481.714	3.240	181.769	163.344	-	661.067	1.009.420
TOTAL GERAL		-	255.898	112.799	1.737.940	1.495.714	3.602.351	1.246.954	3.777	310.230	2.906.678	2.489.937	6.957.576	1.246.954	259.675	423.029	4.644.618	3.985.651	10.559.927

[1]Antiga Ultrafértil. [2]Antiga Embraport

EM TONELADAS	MOVIMENTO GERAL NO PORTO DE SANTOS - NO MÊS	SPA - FL.24 ESTATÍSTICA - MAI / 20

ESPECIFICAÇÃO			IMPORTAÇÃO			EXPORTAÇÃO			TOTAL GERAL		
			LONGO CURSO	CABOTAGEM	TOTAL	LONGO CURSO	CABOTAGEM	TOTAL	LONGO CURSO	CABOTAGEM	TOTAL
Carga Geral	Conteinerizada		1.162.089	301.141	1.463.230	1.963.022	246.642	2.209.664	3.125.111	547.783	3.672.894
	Solta		11.125	-	11.125	362.315	223	362.538	373.440	223	373.663
	Soma		1.173.214	301.141	1.474.355	2.325.337	246.865	2.572.202	3.498.551	548.006	4.046.557
Sólidos a Granel	Açúcar		-	-	-	1.894.670	10.103	1.904.773	1.894.670	10.103	1.904.773
	Adubo		641.580	11.679	653.259	-	-	-	641.580	11.679	653.259
	Carvão		-	-	-	15.190	-	15.190	15.190	-	15.190
	Enxofre		140.788	-	140.788	-	-	-	140.788	-	140.788
	Farelo de Soja		-	-	-	610.507	3.245	613.752	610.507	3.245	613.752
	Fosfato de Cálcio		-	-	-	-	-	-	-	-	-
	Milho		-	-	-	-	-	-	-	-	-
	Minério de Ferro		-	-	-	-	-	-	-	-	-
	Sal		49.657	75.695	125.352	-	-	-	49.657	75.695	125.352
	Soja em Grãos		-	-	-	3.831.769	19.682	3.851.451	3.831.769	19.682	3.851.451
	Sulfato Dissódico		66.003	-	66.003	-	-	-	66.003	-	66.003
	Trigo		98.560	-	98.560	-	-	-	98.560	-	98.560
	Outros		-	-	-	-	-	-	-	-	-
	Soma		996.588	87.374	1.083.962	6.352.136	33.030	6.385.166	7.348.724	120.404	7.469.128
Líquidos a Granel	Consumo de Bordo	Óleo Diesel	-	-	-	483	121	604	483	121	604
		Óleo Combustível	-	-	-	144.423	36.106	180.529	144.423	36.106	180.529
	Ácido Fosfórico		12.825	-	12.825	-	-	-	12.825	-	12.825
	Álcool		1.902	-	1.902	75.476	5.904	81.380	77.378	5.904	83.282
	Amonia		32.006	-	32.006	-	-	-	32.006	-	32.006
	Estireno		7.666	-	7.666	-	-	-	7.666	-	7.666
	Gás Liquefeito de Petróleo		25.023	29.293	54.316	-	-	-	25.023	29.293	54.316
	Gasolina		50.627	35.171	85.798	37.192	113.624	150.816	87.819	148.795	236.614
	Nafta		-	-	-	-	-	-	-	-	-
	Óleo Combustível		-	-	-	-	246.498	246.498	-	246.498	246.498
	Óleo de Origem Vegetal		2.990	-	2.990	-	-	-	2.990	-	2.990
	Óleo Diesel e Gasóleo		218.521	6.605	225.126	-	105.983	105.983	218.521	112.588	331.109
	Soda Cáustica		26.774	18.494	45.268	-	10.920	10.920	26.774	29.414	56.188
	Sucos Cítricos		-	-	-	130.429	-	130.429	130.429	-	130.429
	Metanol		13.945	-	13.945	-	-	-	13.945	-	13.945
	Outros		52.759	22.402	75.161	78.770	803	79.573	131.529	23.205	154.734
	Soma		445.038	111.965	557.003	466.773	519.959	986.732	911.811	631.924	1.543.735
TOTAL GERAL			2.614.840	500.480	3.115.320	9.144.246	799.854	9.944.100	11.759.086	1.300.334	13.059.420

EM TONELADAS	MOVIMENTO GERAL ACUMULADO NO PORTO DE SANTOS	SPA - FL.25 ESTATÍSTICA - MAI / 20

ESPECIFICAÇÃO			IMPORTAÇÃO			EXPORTAÇÃO			TOTAL GERAL		
			LONGO CURSO	CABOTAGEM	TOTAL	LONGO CURSO	CABOTAGEM	TOTAL	LONGO CURSO	CABOTAGEM	TOTAL
Carga Geral	Conteinerizada		6.467.982	1.584.810	8.052.792	9.021.011	1.561.998	10.583.009	15.488.993	3.146.808	18.635.801
	Solta		68.497	76.452	144.949	2.059.617	93.064	2.152.681	2.128.114	169.516	2.297.630
	Soma		6.536.479	1.661.262	8.197.741	11.080.628	1.655.062	12.735.690	17.617.107	3.316.324	20.933.431
Sólidos a Granel	Açúcar		-	-	-	5.755.576	55.863	5.811.439	5.755.576	55.863	5.811.439
	Adubo		2.123.425	18.637	2.142.062	-	-	-	2.123.425	18.637	2.142.062
	Carvão		-	-	-	126.276	-	126.276	126.276	-	126.276
	Enxofre		876.828	-	876.828	-	-	-	876.828	-	876.828
	Farelo de Soja		-	-	-	2.841.164	3.245	2.844.409	2.841.164	3.245	2.844.409
	Fosfato de Cálcio		254.260	-	254.260	-	-	-	254.260	-	254.260
	Milho		-	-	-	530.544	-	530.544	530.544	-	530.544
	Minério de Ferro		-	-	-	-	-	-	-	-	-
	Sal		211.345	242.342	453.687	-	-	-	211.345	242.342	453.687
	Soja em Grãos		-	-	-	15.899.152	53.448	15.952.600	15.899.152	53.448	15.952.600
	Sulfato Dissódico		307.233	-	307.233	-	-	-	307.233	-	307.233
	Trigo		591.265	-	591.265	-	-	-	591.265	-	591.265
	Outros		90.521	-	90.521	28.432	-	28.432	118.953	-	118.953
	Soma		4.454.877	260.979	4.715.856	25.181.144	112.556	25.293.700	29.636.021	373.535	30.009.556
Líquidos a Granel	Consumo de Bordo	Óleo Diesel	-	-	-	2.899	724	3.623	2.899	724	3.623
		Óleo Combustível	-	-	-	671.261	167.817	839.078	671.261	167.817	839.078
	Ácido Fosfórico		76.222	-	76.222	-	-	-	76.222	-	76.222
	Álcool		50.808	-	50.808	230.226	27.327	257.553	281.034	27.327	308.361
	Amonia		155.876	-	155.876	-	-	-	155.876	-	155.876
	Estireno		38.225	12.860	51.085	-	-	-	38.225	12.860	51.085
	Gás Liquefeito de Petróleo		196.157	62.110	258.267	-	2.954	2.954	196.157	65.064	261.221
	Gasolina		388.614	70.521	459.135	98.666	466.657	565.323	487.280	537.178	1.024.458
	Nafta		4.468	4.470	8.938	-	-	-	4.468	4.470	8.938
	Óleo Combustível		-	5.000	5.000	76.686	804.661	881.347	76.686	809.661	886.347
	Óleo de Origem Vegetal		64.761	-	64.761	-	-	-	64.761	-	64.761
	Óleo Diesel e Gasóleo		1.142.972	35.784	1.178.756	-	515.250	515.250	1.142.972	551.034	1.694.006
	Soda Cáustica		241.358	115.574	356.932	24.407	16.120	40.527	265.765	131.694	397.459
	Sucos Cítricos		-	-	-	671.020	3.240	674.260	671.020	3.240	674.260
	Metanol		59.315	2.801	62.116	-	-	-	59.315	2.801	62.116
	Outros		401.102	195.025	596.127	255.129	8.722	263.851	656.231	203.747	859.978
	Soma		2.819.878	504.145	3.324.023	2.030.294	2.013.472	4.043.766	4.850.172	2.517.617	7.367.789
TOTAL GERAL			13.811.234	2.426.386	16.237.620	38.292.066	3.781.090	42.073.156	52.103.300	6.207.476	58.310.776