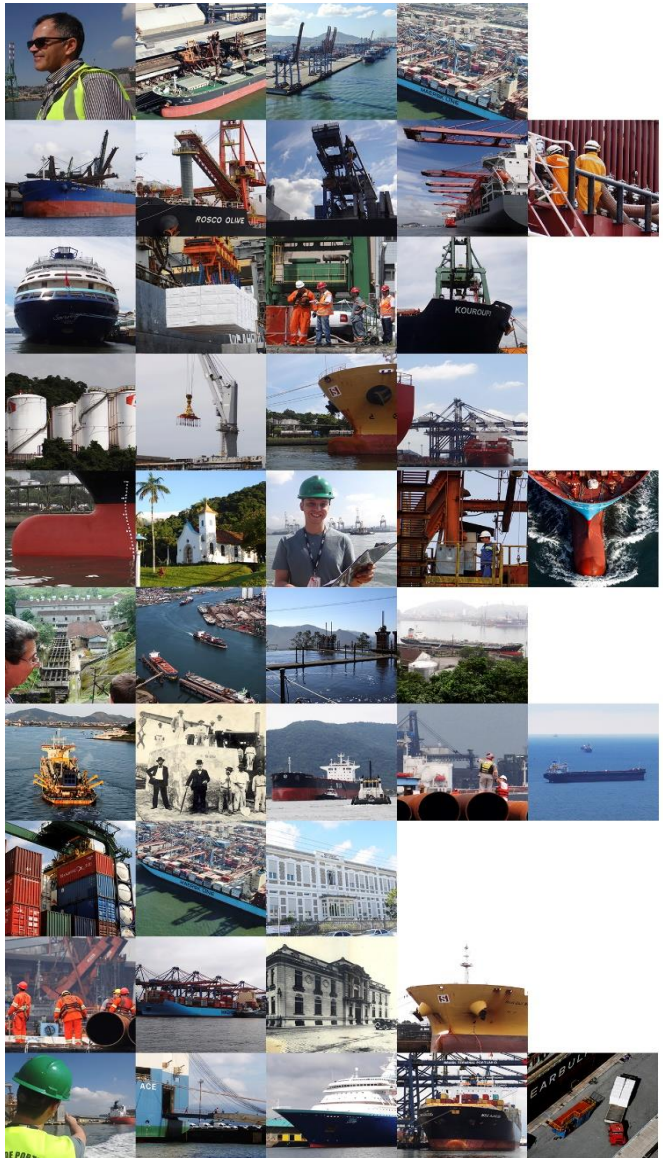

Mensário Estatístico
Junho

SANTOS PORT AUTHORITY

ÚLTIMA ATUALIZAÇÃO: JAN/21

EXPEDIENTE

Autoridade Portuária de Santos

MENSÁRIO ESTATÍSTICO DO PORTO DE SANTOS

Desenvolvido e elaborado pela DINEG/SUPOR/Gerência de Inteligência de Mercado e Estatísticas (GERIN)
Avenida Conselheiro Rodrigues Alves, s/nº, Bairro Macuco, Santos/SP - Tels.: (13) 3202-6565 ramais 2046 / 2846

Capa: Dennis Christofer de Paula Silva - DIPRE/SUCOC/SEMAR.
Fotos: Dennis Christofer de Paula Silva e Arquivo da Superintendência de Comunicação Corporativa (SUCOC).

ÍNDICE

DESTAQUES E COMENTÁRIOS	1
MOVIMENTO NO PORTO DE SANTOS (GRÁFICO)	2
MOVIMENTO ACUMULADO NO PORTO DE SANTOS (2011 A 2020)	3
MOVIMENTO NO PORTO DE SANTOS	4
COMPARATIVO DOS TOTAIS MOVIMENTADOS NO PORTO DE SANTOS	5
MOVIMENTO ACUMULADO ATÉ O MÊS (GRÁFICO)	6
EVOLUÇÃO MENSAL DO MOVIMENTO NO PORTO DE SANTOS	7
EVOLUÇÃO MENSAL DO MOVIMENTO NO PORTO ORGANIZADO	8
MOVIMENTO DE CONTÊINERES NO PORTO DE SANTOS (GRÁFICO)	9
MOVIMENTO MENSAL DE CONTÊINERES NO PORTO DE SANTOS - TOTAL	10
MOVIMENTO MENSAL DE CONTÊINERES NO PORTO DE SANTOS - IMPORTAÇÃO	10-A
MOVIMENTO MENSAL DE CONTÊINERES NO PORTO DE SANTOS - EXPORTAÇÃO	10-B
MOVIMENTO ACUMULADO DE CONTÊINERES NO PORTO DE SANTOS – TOTAL	11
MOVIMENTO ACUMULADO DE CONTÊINERES NO PORTO DE SANTOS – IMPORTAÇÃO	11-A
MOVIMENTO ACUMULADO DE CONTÊINERES NO PORTO DE SANTOS – EXPORTAÇÃO	11-B
REEMBARQUE DE CONTÊINERES - MÊS	12
REEMBARQUE DE CONTÊINERES - ACUMULADO	13
MOVIMENTO PELO SISTEMA “ROLL-ON/ROLL-OFF”	14
MOVIMENTO DE EMBARCAÇÕES NO PORTO DE SANTOS	15
ATRACAÇÃO DE NAVIOS CARGUEIROS NO PORTO DE SANTOS (ESPERAS)	16
CARACTERÍSTICAS DOS NAVIOS QUE ATRACARAM NO MÊS NO PORTO DE SANTOS	17
ÍNDICES DE MOVIMENTAÇÃO NO PORTO DE SANTOS	18
UTILIZAÇÃO DO CAIS NO PORTO DE SANTOS	19
MOVIMENTO NOS TERMINAIS PRIVADOS NO PORTO DE SANTOS - NO MÊS	20
MOVIMENTO NOS TERMINAIS PRIVADOS NO PORTO DE SANTOS - ACUMULADO	21
MOVIMENTO NOS TERMINAIS DE USO PRIVATIVOS DO PORTO DE SANTOS - NO MÊS	22
MOVIMENTO NOS TERMINAIS DE USO PRIVATIVOS DO PORTO DE SANTOS - ACUMULADO	23
MOVIMENTO GERAL NO PORTO DE SANTOS - NO MÊS	24
MOVIMENTO GERAL NO PORTO DE SANTOS - ACUMULADO	25

DESTAQUES E COMENTÁRIOS

❖ *MOVIMENTO MENSAL*

O volume de cargas movimentadas no mês atingiu a marca de 12,4 milhões de toneladas, a melhor para um mês de junho no Porto de Santos, ao superar em 6,2% o recorde anterior, registrado em junho do ano passado (11,6 milhões t). Os embarques apresentaram expansão de 15,4% (totalizando 9,5 milhões t), enquanto os desembarques caíram 14,3% (2,9 milhões t).

❖ *MOVIMENTO ACUMULADO*

No acumulado de 2020, o Porto de Santos atingiu a marca recorde de 70,7 milhões de toneladas movimentadas, ao superar em 9,5% o recorde anterior, registrado em 2018 (64,5 milhões t) e em 11,2% o resultado do mesmo período do ano passado (63,6 milhões t). Os embarques atingiram 51,6 milhões t, desempenho 14,5% superior ao observado em 2019 (45,0 milhões t). As maiores variações absolutas positivas foram observadas nos embarques de soja em grãos a granel, +4.659,0 mil t (31,8%); açúcar a granel, +2.008,7 mil t (36,5%) e carga conteinerizada, +674,7 mil t (5,6%). Já as reduções mais expressivas ocorreram nos embarques de milho a granel, -1.479,6 mil t (-62,1%); óleo diesel e gasóleo, -131,5 mil t (-17,8%) e carvão a granel, -66,8 mil t (-32,1%).

Os desembarques atingiram 19,1 milhões t, superando em 3,0% o movimento em 2019 (18,5 milhões t). As maiores variações absolutas positivas foram verificadas nos desembarques de adubo a granel, +630,5 mil t (30,2%); óleo diesel e gasóleo, +332,4 mil t (30,1%) e gasolina, +193,2 mil t (68,2%). As reduções mais expressivas foram verificadas nas movimentações de carga conteinerizada, -268,6 mil t (-2,8%); fosfato de cálcio a granel, -163,7 mil t (-39,2%) e nafta, -51,9 mil t (-85,3%).

A movimentação acumulada de contêineres registrou a marca recorde de 2,0 milhões de TEU (1,3 milhões de unidades), superando em 4,5% o resultado de 2019. Os desembarques responderam por 1,0 milhões de TEU (632,9 mil unid.), resultado 4,5% superior ao observado nos seis primeiros meses de 2019 (965,8 mil TEU / 602,5 mil unid.). Nos embarques, foi registrado um aumento de 4,6%, passando de 967,2 mil TEU (605,0 mil unid.) em 2019 para 1,0 mil TEU (632,0 mil unid.) em 2020. Em toneladas, a movimentação geral de cargas conteinerizada apresentou alta de 1,9% ante o ano de 2019, totalizando 22,1 milhões de t.

Durante os seis primeiros meses de 2020 ocorreram 2.453 atracações, patamar 3,9 % superior ao registrado em 2019 (2.360). Excluídos os navios de passageiros e da Marinha, foram registradas 2.370 atracações, sendo 2.031 de navios de longo curso (aumento de 5,5% ante o ano de 2019) e 339 navios de cabotagem (queda de 1,7%).

ooooo0ooooo

Observação: Devido a questões metodológicas, as estatísticas divulgadas nesta publicação podem divergir das disponíveis no Sistema de Desempenho Portuário (SDP) da ANTAQ. O SDP não considera as movimentações realizadas nos terminais privativos e o consumo de bordo, informações consideradas nas estatísticas consolidadas pela Autoridade Portuária de Santos (SPA). Além disso, a SPA registra as operações de safamento (cargas de reembarque) duas vezes, uma na descarga e outra no reembarque, enquanto o SDP faz apenas um registro.

MOVIMENTO NO PORTO DE SANTOS

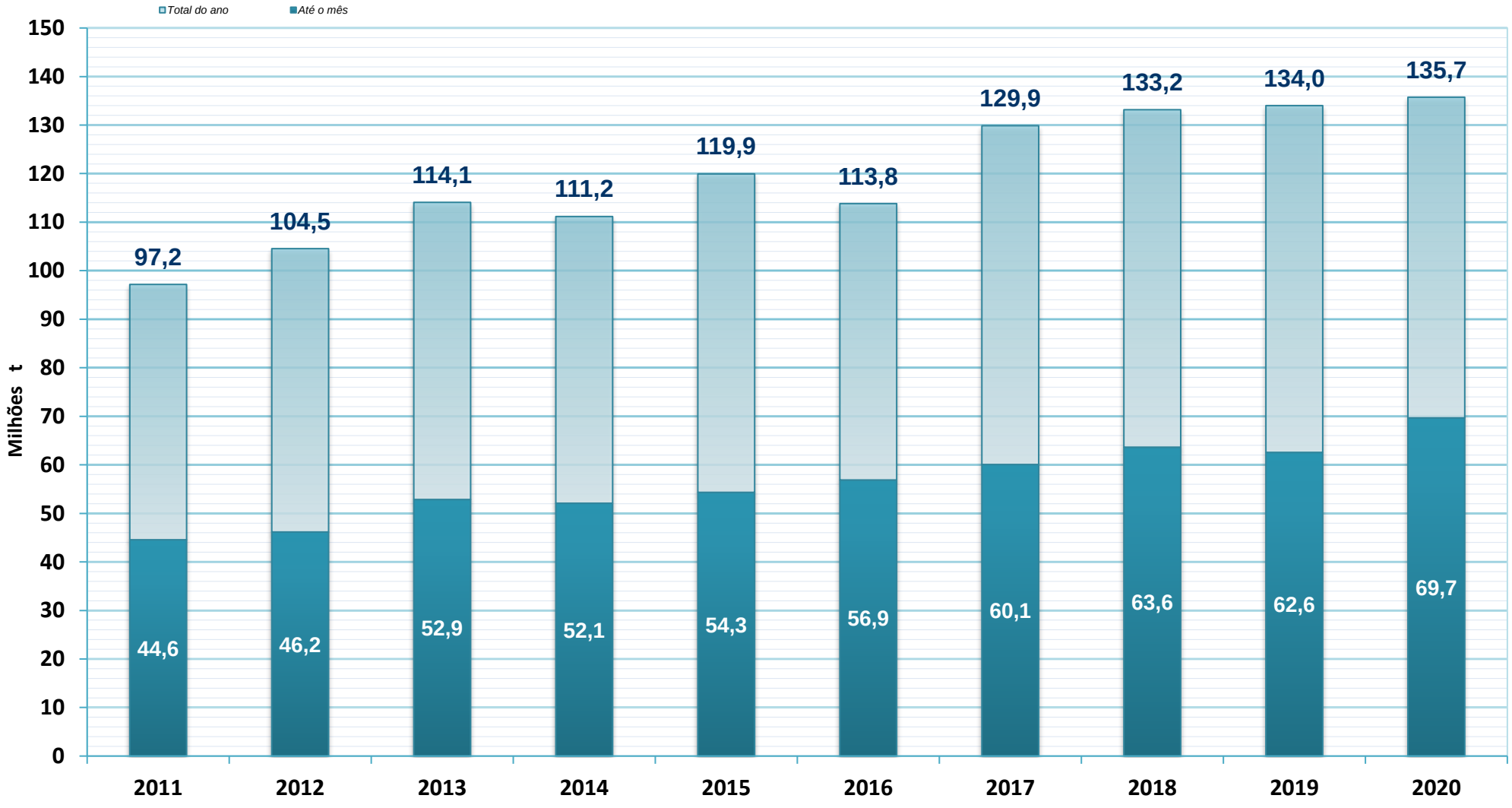

O total do ano de 2020 é estimado.

EM TONELADAS	**MOVIMENTO ACUMULADO** **PORTO DE SANTOS**	SPA - FL.03 ESTATÍSTICA - JUN / 20

ESPECIFICAÇÃO		IMPORTAÇÃO				EXPORTAÇÃO				TOTAL			
		Carga Geral	Sólidos a Granel	Líquidos a Granel	Soma	Carga Geral	Sólidos a Granel	Líquidos a Granel	Soma	Carga Geral	Sólidos a Granel	Líquidos a Granel	Soma
LONGO CURSO	2011	6.803.602	5.635.574	1.976.605	14.415.781	8.611.395	14.668.387	2.590.577	25.870.359	15.414.997	20.303.961	4.567.182	40.286.140
	2012	6.922.080	4.822.720	1.578.880	13.323.680	9.452.863	16.084.521	2.573.192	28.110.576	16.374.943	20.907.241	4.152.072	41.434.256
	2013	7.525.329	4.892.062	1.390.209	13.807.600	10.128.044	20.969.524	3.239.497	34.337.065	17.653.373	25.861.586	4.629.706	48.144.665
	2014	7.338.291	4.936.070	1.561.015	13.835.376	9.633.206	20.357.422	2.650.344	32.640.972	16.971.497	25.293.492	4.211.359	46.476.348
	2015	7.451.812	4.024.053	1.832.302	13.308.167	10.514.526	20.798.282	2.277.748	33.590.556	17.966.338	24.822.335	4.110.050	46.898.723
	2016	6.262.604	3.509.703	2.225.271	11.997.578	10.600.591	25.676.442	2.329.641	38.606.674	16.863.195	29.186.145	4.554.912	50.604.252
	2017	7.241.930	4.197.193	2.493.651	13.932.774	11.337.883	26.097.458	2.076.325	39.511.666	18.579.813	30.294.651	4.569.976	53.444.440
	2018	8.085.507	4.218.033	2.849.258	15.152.798	12.413.791	26.831.826	2.360.210	41.605.827	20.499.298	31.049.859	5.209.468	56.758.625
	2019	7.490.426	4.698.763	2.728.934	14.918.123	12.482.667	25.878.354	2.456.384	40.817.405	19.973.093	30.577.117	5.185.318	55.735.528
	2020	7.500.902	5.382.439	3.315.658	16.198.999	13.234.928	31.231.288	2.540.663	47.006.879	20.735.830	36.613.727	5.856.321	63.205.878
CABOTAGEM	2011	542.386	926.943	515.404	1.984.733	738.920	132.214	2.479.693	3.350.827	1.281.306	1.059.157	2.995.097	5.335.560
	2012	700.140	773.179	724.038	2.197.357	726.788	157.099	2.533.940	3.417.827	1.426.928	930.278	3.257.978	5.615.184
	2013	525.186	982.768	558.903	2.066.857	880.041	187.286	2.498.372	3.565.699	1.405.227	1.170.054	3.057.275	5.632.556
	2014	1.189.436	459.838	691.994	2.341.268	1.540.682	81.768	2.454.382	4.076.832	2.730.118	541.606	3.146.376	6.418.100
	2015	1.787.085	489.494	669.004	2.945.583	2.259.540	66.014	3.030.123	5.355.677	4.046.625	555.508	3.699.127	8.301.260
	2016	1.653.203	270.864	597.960	2.522.027	2.185.318	100.653	2.365.832	4.651.803	3.838.521	371.517	2.963.792	7.173.830
	2017	1.820.943	274.280	822.637	2.917.860	2.076.909	58.992	2.545.734	4.681.635	3.897.852	333.272	3.368.371	7.599.495
	2018	2.099.150	367.814	843.220	3.310.184	2.068.147	60.107	2.268.621	4.396.875	4.167.297	427.921	3.111.841	7.707.059
	2019	2.629.724	242.261	756.310	3.628.295	1.992.799	53.325	2.173.444	4.219.568	4.622.523	295.586	2.929.754	7.847.863
	2020	2.052.244	264.728	591.924	2.908.896	2.018.024	126.331	2.416.044	4.560.399	4.070.268	391.059	3.007.968	7.469.295
TOTAL	2011	7.345.988	6.562.517	2.492.009	16.400.514	9.350.315	14.800.601	5.070.270	29.221.186	16.696.303	21.363.118	7.562.279	45.621.700
	2012	7.622.220	5.595.899	2.302.918	15.521.037	10.179.651	16.241.620	5.107.132	31.528.403	17.801.871	21.837.519	7.410.050	47.049.440
	2013	8.050.515	5.874.830	1.949.112	15.874.457	11.008.085	21.156.810	5.737.869	37.902.764	19.058.600	27.031.640	7.686.981	53.777.221
	2014	8.527.727	5.395.908	2.253.009	16.176.644	11.173.888	20.439.190	5.104.726	36.717.804	19.701.615	25.835.098	7.357.735	52.894.448
	2015	9.238.897	4.513.547	2.501.306	16.253.750	12.774.066	20.864.296	5.307.871	38.946.233	22.012.963	25.377.843	7.809.177	55.199.983
	2016	7.915.807	3.780.567	2.823.231	14.519.605	12.785.909	25.777.095	4.695.473	43.258.477	20.701.716	29.557.662	7.518.704	57.778.082
	2017	9.062.873	4.471.473	3.316.288	16.850.634	13.414.792	26.156.450	4.622.059	44.193.301	22.477.665	30.627.923	7.938.347	61.043.935
	2018	10.184.657	4.585.847	3.692.478	18.462.982	14.481.938	26.891.933	4.628.831	46.002.702	24.666.595	31.477.780	8.321.309	64.465.684
	2019	10.120.150	4.941.024	3.485.244	18.546.418	14.475.466	25.931.679	4.629.828	45.036.973	24.595.616	30.872.703	8.115.072	63.583.391
	2020	9.553.146	5.647.167	3.907.582	19.107.895	15.252.952	31.357.619	4.956.707	51.567.278	24.806.098	37.004.786	8.864.289	70.675.173

EM TONELADAS	MOVIMENTO NO PORTO DE SANTOS	SPA - FL. 04 ESTATÍSTICA - JUN / 20

ESPECIFICAÇÃO		IMPORTAÇÃO				EXPORTAÇÃO				TOTAL			
		Carga Geral	Sólidos a Granel	Líquidos a Granel	Soma	Carga Geral	Sólidos a Granel	Líquidos a Granel	Soma	Carga Geral	Sólidos a Granel	Líquidos a Granel	Soma
NO MES													
LONGO CURSO	Cais Público	2	375.744	424.185	799.931	194.894	3.615.409	416.223	4.226.526	194.896	3.991.153	840.408	5.026.457
	T. Privado	761.049	276.248	-	1.037.297	1.466.409	1.472.486	-	2.938.895	2.227.458	1.748.734	-	3.976.192
	T. Uso Privativo	203.372	275.570	71.595	550.537	492.997	962.249	94.146	1.549.392	696.369	1.237.819	165.741	2.099.929
	SOMA	964.423	927.562	495.780	2.387.765	2.154.300	6.050.144	510.369	8.714.813	3.118.723	6.977.706	1.006.149	11.102.578
CABO-TAGEM	Cais Público	1	-	67.093	67.094	1	13.775	401.922	415.698	2	13.775	469.015	482.792
	T. Privado	341.478	3.749	-	345.227	281.466	-	-	281.466	622.944	3.749	-	626.693
	T. Uso Privativo	49.503	-	20.686	70.189	81.495	-	650	82.145	130.998	-	21.336	152.334
	SOMA	390.982	3.749	87.779	482.510	362.962	13.775	402.572	779.309	753.944	17.524	490.351	1.261.819
TOTAL	Cais Público	3	375.744	491.278	867.025	194.895	3.629.184	818.145	4.642.224	194.898	4.004.928	1.309.423	5.509.249
	T. Privado	1.102.527	279.997	-	1.382.524	1.747.875	1.472.486	-	3.220.361	2.850.402	1.752.483	-	4.602.885
	T. Uso Privativo	252.875	275.570	92.281	620.726	574.492	962.249	94.796	1.631.537	827.367	1.237.819	187.077	2.252.263
	TOTAL	1.355.405	931.311	583.559	2.870.275	2.517.262	6.063.919	912.941	9.494.122	3.872.667	6.995.230	1.496.500	12.364.397
ACUMULADO													
LONGO CURSO	Cais Público	56	2.171.895	3.010.281	5.182.232	1.548.468	18.576.647	2.112.555	22.237.670	1.548.524	20.748.542	5.122.836	27.419.902
	T. Privado	6.038.675	1.352.910	-	7.391.585	8.994.269	7.749.686	-	16.743.955	15.032.944	9.102.596	-	24.135.540
	T. Uso Privativo	1.462.171	1.857.634	305.377	3.625.182	2.692.191	4.904.955	428.108	8.025.254	4.154.362	6.762.589	733.485	11.650.436
	SOMA	7.500.902	5.382.439	3.315.658	16.198.999	13.234.928	31.231.288	2.540.663	47.006.879	20.735.830	36.613.727	5.856.321	63.205.878
CABO-TAGEM	Cais Público	7.635	243.285	393.246	644.166	10.958	126.331	2.408.377	2.545.666	18.593	369.616	2.801.623	3.189.832
	T. Privado	1.645.392	21.443	-	1.666.835	1.450.874	-	-	1.450.874	3.096.266	21.443	-	3.117.709
	T. Uso Privativo	399.217	-	198.678	597.895	556.192	-	7.667	563.859	955.409	-	206.345	1.161.754
	SOMA	2.052.244	264.728	591.924	2.908.896	2.018.024	126.331	2.416.044	4.560.399	4.070.268	391.059	3.007.968	7.469.295
TOTAL	Cais Público	7.691	2.415.180	3.403.527	5.826.398	1.559.426	18.702.978	4.520.932	24.783.336	1.567.117	21.118.158	7.924.459	30.609.734
	T. Privado	7.684.067	1.374.353	-	9.058.420	10.445.143	7.749.686	-	18.194.829	18.129.210	9.124.039	-	27.253.249
	T. Uso Privativo	1.861.388	1.857.634	504.055	4.223.077	3.248.383	4.904.955	435.775	8.589.113	5.109.771	6.762.589	939.830	12.812.190
	TOTAL	9.553.146	5.647.167	3.907.582	19.107.895	15.252.952	31.357.619	4.956.707	51.567.278	24.806.098	37.004.786	8.864.289	70.675.173

EM TONELADAS	COMPARATIVO DOS TOTAIS MOVIMENTADOS PORTO DE SANTOS	SPA - FL.05 ESTATÍSTICA - JUN / 20

Ano / Mês	2015	2016	2017	2018	2019	Média 2015 / 2019	2020	Diferenças			
								2020 - Média	%	2020-2019	%
Janeiro	7.507.230	7.834.883	7.364.575	8.996.324	9.053.996	8.151.402	8.313.047	161.645	2,0	-740.949	-8,2
Fevereiro	8.541.527	9.018.599	9.676.623	9.676.243	10.031.300	9.388.858	10.655.788	1.266.930	13,5	624.488	6,2
Março	10.312.506	10.905.367	10.862.308	12.243.080	11.363.045	11.137.261	12.796.138	1.658.877	14,9	1.433.093	12,6
Abril	9.461.437	9.754.582	10.700.406	11.746.598	10.565.304	10.445.665	13.486.383	3.040.718	29,1	2.921.079	27,6
Maio	10.083.859	10.399.451	11.397.641	10.951.693	10.993.710	10.765.271	13.059.420	2.294.149	21,3	2.065.710	18,8
Junho	9.293.424	9.865.200	11.042.382	10.851.746	11.576.036	10.525.758	12.364.397	1.838.639	17,5	788.361	6,8
Julho	-	-	-	-	-	-	-	-	-	-	-
Agosto	-	-	-	-	-	-	-	-	-	-	-
Setembro	-	-	-	-	-	-	-	-	-	-	-
Outubro	-	-	-	-	-	-	-	-	-	-	-
Novembro	-	-	-	-	-	-	-	-	-	-	-
Dezembro	-	-	-	-	-	-	-	-	-	-	-
Total	**55.199.983**	**57.778.082**	**61.043.935**	**64.465.684**	**63.583.391**	**60.414.215**	**70.675.173**	**10.260.958**	**17,0**	**7.091.782**	**11,2**
Média Mensal	9.199.997	9.629.680	10.173.989	10.744.281	10.597.232	10.069.036	11.779.196	1.710.160	17,0	1.181.964	11,2

EM TONELADAS	MOVIMENTO GERAL DO PORTO DE SANTOS	SPA - FL.06 ESTATÍSTICA - JUN / 20

Total Jan / Jun 2020 = 70.675.173 toneladas

TIPO DE CAIS

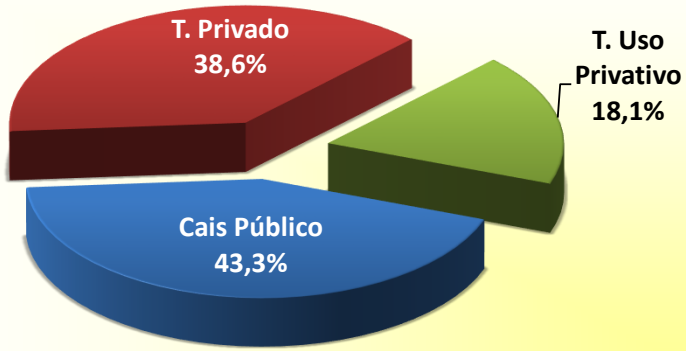

SENTIDO DA CARGA

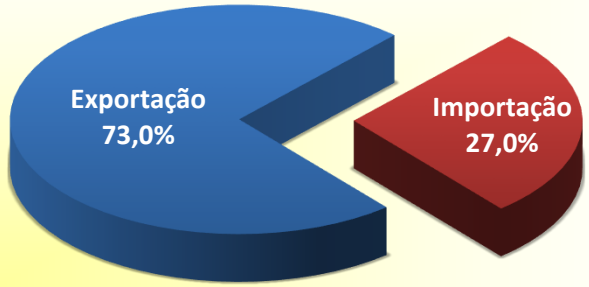

NATUREZA DA MERCADORIA

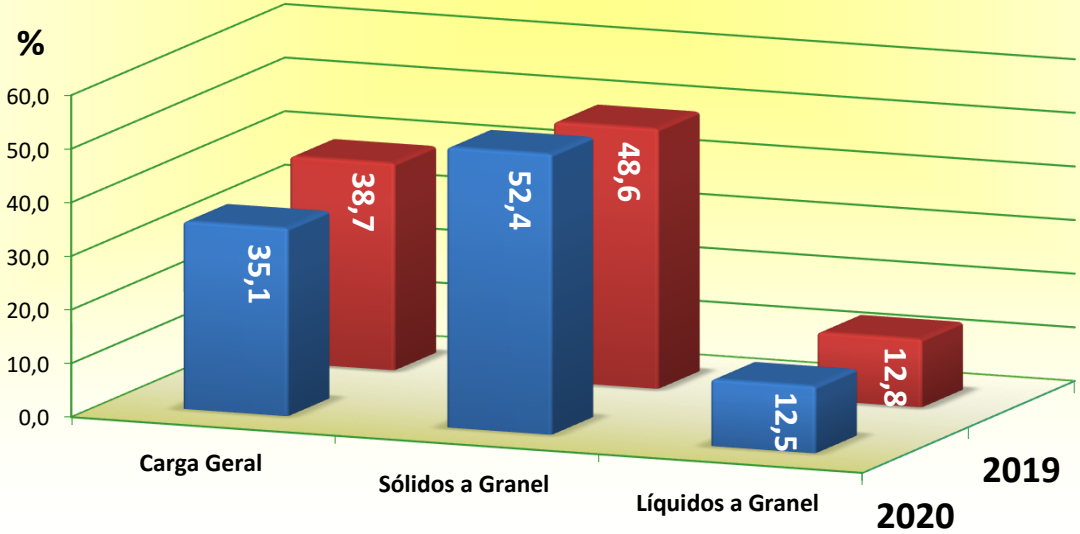

EM TONELADAS	EVOLUÇÃO DA MOVIMENTAÇÃO MENSAL PORTO DE SANTOS	SPA - FL.07 ESTATÍSTICA - JUN / 20

MÊS	CARGA GERAL			SÓLIDOS A GRANEL			LÍQUIDOS A GRANEL			TOTAL		
	Longo Curso	Cabotagem	Soma	Longo Curso	Cabotagem	Soma	Longo Curso	Cabotagem	Soma	Longo Curso	Cabotagem	Soma
IMPORTAÇÃO												
JANEIRO	1.335.011	271.036	1.606.047	781.829	60.231	842.060	546.258	73.429	619.687	2.663.098	404.696	3.067.794
FEVEREIRO	1.285.924	388.177	1.674.101	895.516	71.879	967.395	585.631	70.030	655.661	2.767.071	530.086	3.297.157
MARÇO	1.287.196	360.307	1.647.503	753.341	34.537	787.878	452.883	115.450	568.333	2.493.420	510.294	3.003.714
ABRIL	1.455.134	340.601	1.795.735	1.027.603	6.958	1.034.561	790.068	133.271	923.339	3.272.805	480.830	3.753.635
MAIO	1.173.214	301.141	1.474.355	996.588	87.374	1.083.962	445.038	111.965	557.003	2.614.840	500.480	3.115.320
JUNHO	964.423	390.982	1.355.405	927.562	3.749	931.311	495.780	87.779	583.559	2.387.765	482.510	2.870.275
JULHO	-	-	-	-	-	-	-	-	-	-	-	-
AGOSTO	-	-	-	-	-	-	-	-	-	-	-	-
SETEMBRO	-	-	-	-	-	-	-	-	-	-	-	-
OUTUBRO	-	-	-	-	-	-	-	-	-	-	-	-
NOVEMBRO	-	-	-	-	-	-	-	-	-	-	-	-
DEZEMBRO	-	-	-	-	-	-	-	-	-	-	-	-
TOTAL	7.500.902	2.052.244	9.553.146	5.382.439	264.728	5.647.167	3.315.658	591.924	3.907.582	16.198.999	2.908.896	19.107.895
EXPORTAÇÃO												
JANEIRO	2.040.276	319.444	2.359.720	2.147.154	250	2.147.404	337.510	400.619	738.129	4.524.940	720.313	5.245.253
FEVEREIRO	2.138.178	361.988	2.500.166	4.109.382	10.382	4.119.764	361.864	376.837	738.701	6.609.424	749.207	7.358.631
MARÇO	2.313.930	395.551	2.709.481	6.206.953	25.249	6.232.202	448.385	402.356	850.741	8.969.268	823.156	9.792.424
ABRIL	2.262.907	331.214	2.594.121	6.365.519	43.645	6.409.164	415.762	313.701	729.463	9.044.188	688.560	9.732.748
MAIO	2.325.337	246.865	2.572.202	6.352.136	33.030	6.385.166	466.773	519.959	986.732	9.144.246	799.854	9.944.100
JUNHO	2.154.300	362.962	2.517.262	6.050.144	13.775	6.063.919	510.369	402.572	912.941	8.714.813	779.309	9.494.122
JULHO	-	-	-	-	-	-	-	-	-	-	-	-
AGOSTO	-	-	-	-	-	-	-	-	-	-	-	-
SETEMBRO	-	-	-	-	-	-	-	-	-	-	-	-
OUTUBRO	-	-	-	-	-	-	-	-	-	-	-	-
NOVEMBRO	-	-	-	-	-	-	-	-	-	-	-	-
DEZEMBRO	-	-	-	-	-	-	-	-	-	-	-	-
TOTAL	13.234.928	2.018.024	15.252.952	31.231.288	126.331	31.357.619	2.540.663	2.416.044	4.956.707	47.006.879	4.560.399	51.567.278

EM TONELADAS	EVOLUÇÃO DA MOVIMENTAÇÃO MENSAL PORTO ORGANIZADO	SPA - FL.08 ESTATÍSTICA - JUN / 20

MÊS	CARGA GERAL			SÓLIDOS A GRANEL			LÍQUIDOS A GRANEL			TOTAL		
	Longo Curso	Cabotagem	Soma	Longo Curso	Cabotagem	Soma	Longo Curso	Cabotagem	Soma	Longo Curso	Cabotagem	Soma
IMPORTAÇÃO												
JANEIRO	1.112.265	213.283	1.325.548	508.715	60.231	568.946	513.452	73.429	586.881	2.134.432	346.943	2.481.375
FEVEREIRO	1.010.302	276.095	1.286.397	582.798	71.879	654.677	569.588	70.030	639.618	2.162.688	418.004	2.580.692
MARÇO	1.034.630	300.770	1.335.400	433.250	34.537	467.787	408.501	115.450	523.951	1.876.381	450.757	2.327.138
ABRIL	1.174.107	254.276	1.428.383	665.145	6.958	672.103	759.429	133.271	892.700	2.598.681	394.505	2.993.186
MAIO	946.376	267.124	1.213.500	682.905	87.374	770.279	413.032	111.965	524.997	2.042.313	466.463	2.508.776
JUNHO	761.051	341.479	1.102.530	651.992	3.749	655.741	449.232	87.779	537.011	1.862.275	433.007	2.295.282
JULHO	-	-	-	-	-	-	-	-	-	-	-	-
AGOSTO	-	-	-	-	-	-	-	-	-	-	-	-
SETEMBRO	-	-	-	-	-	-	-	-	-	-	-	-
OUTUBRO	-	-	-	-	-	-	-	-	-	-	-	-
NOVEMBRO	-	-	-	-	-	-	-	-	-	-	-	-
DEZEMBRO	-	-	-	-	-	-	-	-	-	-	-	-
TOTAL	6.038.731	1.653.027	7.691.758	3.524.805	264.728	3.789.533	3.113.234	591.924	3.705.158	12.676.770	2.509.679	15.186.449
EXPORTAÇÃO												
JANEIRO	1.661.351	238.048	1.899.399	1.824.589	250	1.824.839	337.510	400.619	738.129	3.823.450	638.917	4.462.367
FEVEREIRO	1.766.026	237.990	2.004.016	3.571.728	10.382	3.582.110	361.864	376.837	738.701	5.699.618	625.209	6.324.827
MARÇO	1.824.261	259.510	2.083.771	5.473.706	25.249	5.498.955	448.385	402.356	850.741	7.746.352	687.115	8.433.467
ABRIL	1.771.872	251.053	2.022.925	5.717.119	43.645	5.760.764	415.762	313.701	729.463	7.904.753	608.399	8.513.152
MAIO	1.857.924	193.764	2.051.688	5.561.048	33.030	5.594.078	466.773	519.959	986.732	7.885.745	746.753	8.632.498
JUNHO	1.661.303	281.467	1.942.770	5.230.128	13.775	5.243.903	510.369	402.572	912.941	7.401.800	697.814	8.099.614
JULHO	-	-	-	-	-	-	-	-	-	-	-	-
AGOSTO	-	-	-	-	-	-	-	-	-	-	-	-
SETEMBRO	-	-	-	-	-	-	-	-	-	-	-	-
OUTUBRO	-	-	-	-	-	-	-	-	-	-	-	-
NOVEMBRO	-	-	-	-	-	-	-	-	-	-	-	-
DEZEMBRO	-	-	-	-	-	-	-	-	-	-	-	-
TOTAL	10.542.737	1.461.832	12.004.569	27.378.318	126.331	27.504.649	2.540.663	2.416.044	4.956.707	40.461.718	4.004.207	44.465.925

EM UNIDADES	MOVIMENTO DE CONTÊINERES PORTO DE SANTOS	SPA - FL.09 ESTATÍSTICA - JUN / 20

TOTAL DO ANO - 2019

2.586.082 unidades

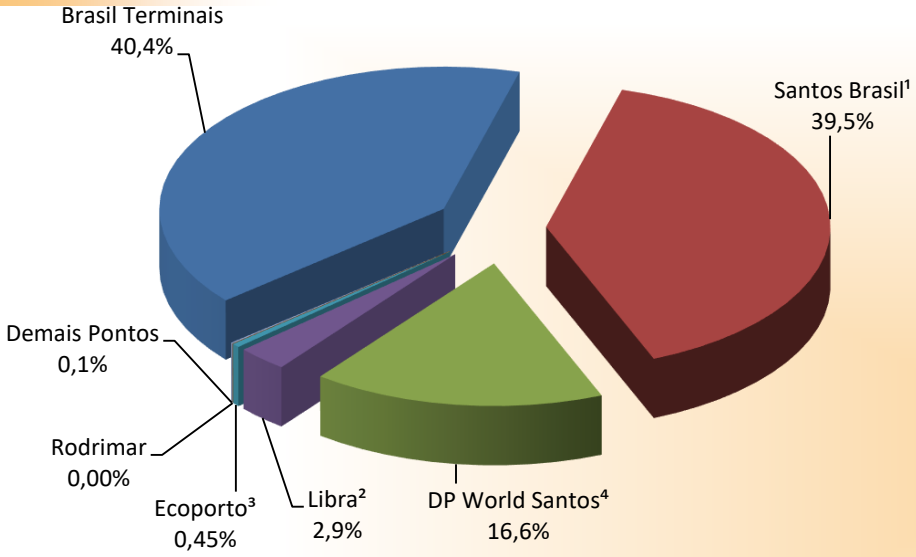

ACUMULADO ATÉ O MÊS - 2020

1.264.779 unidades

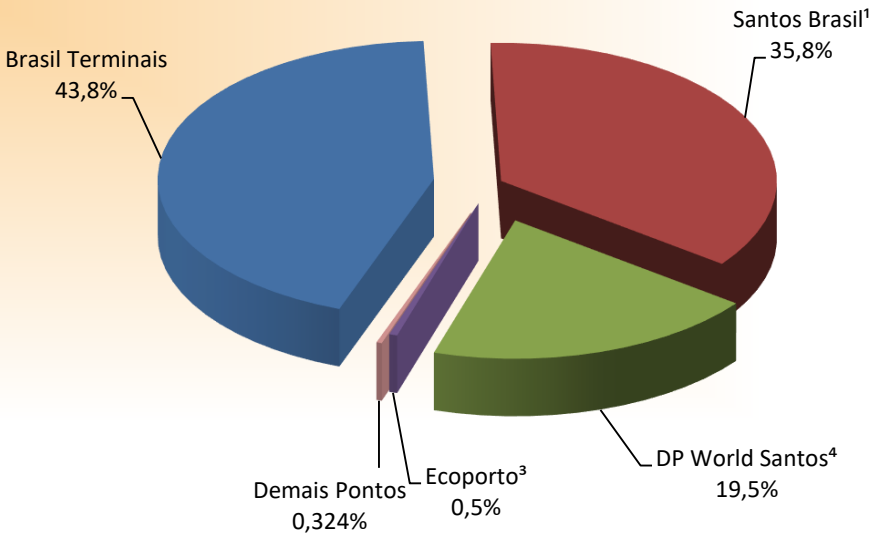

¹Antigo Tecon-1. ²Antigo Terminal 35 e 37. ³Antigo Tecondi. ⁴Antigo Embraport.

EM UNIDADES E TONELADAS	MOVIMENTO MENSAL DE CONTÊINERES PORTO DE SANTOS	SPA - FL.10 ESTATÍSTICA - JUN / 20

TOTAL

	Local	Santos Brasil[1]		Ecoporto[2]		DP World Santos[3]		Brasil Terminais		Demais Pontos		Total		
		Quant	Peso	Quant	Peso	Quant	Peso	Quant	Peso	Quant	Peso	Quant	TEU	Peso
LONGO CURSO														
Cheios	20	14.948	308.697	380	9.939	7.598	166.263	26.181	625.001	-	-	49.107	49.107	1.109.900
	40	20.098	461.531	83	2.230	13.715	322.817	27.470	683.564	-	-	61.366	122.732	1.470.142
	Soma	35.046	770.228	463	12.169	21.313	489.080	53.651	1.308.565	-	-	110.473	171.839	2.580.042
Vazios	20	2.592	5.712	858	2.077	3.676	8.470	16.261	32.546	-	-	23.387	23.387	48.805
	40	7.496	29.913	265	1.231	6.063	25.656	12.045	44.482	-	-	25.869	51.738	101.282
	Soma	10.088	35.625	1.123	3.308	9.739	34.126	28.306	77.028	-	-	49.256	75.125	150.087
Total	20	17.540	314.409	1.238	12.016	11.274	174.733	42.442	657.547	-	-	72.494	72.494	1.158.705
	40	27.594	491.444	348	3.461	19.778	348.473	39.515	728.046	-	-	87.235	174.470	1.571.424
	Soma	45.134	805.853	1.586	15.477	31.052	523.206	81.957	1.385.593	-	-	159.729	246.964	2.730.129
CABOTAGEM														
Cheios	20	7.816	184.348	-	-	836	19.915	4.292	102.515	-	-	12.944	12.944	306.778
	40	10.147	250.542	-	-	4.330	89.940	2.237	61.302	-	-	16.714	33.428	401.784
	Soma	17.963	434.890	-	-	5.166	109.855	6.529	163.817	-	-	29.658	46.372	708.562
Vazios	20	2.290	5.070	-	-	681	1.553	3.632	7.264	-	-	6.603	6.603	13.887
	40	2.284	9.093	-	-	1.498	5.953	735	2.615	-	-	4.517	9.034	17.661
	Soma	4.574	14.163	-	-	2.179	7.506	4.367	9.879	-	-	11.120	15.637	31.548
Total	20	10.106	189.418	-	-	1.517	21.468	7.924	109.779	-	-	19.547	19.547	320.665
	40	12.431	259.635	-	-	5.828	95.893	2.972	63.917	-	-	21.231	42.462	419.445
	Soma	22.537	449.053	-	-	7.345	117.361	10.896	173.696	-	-	40.778	62.009	740.110
TOTAL														
Cheios	20	22.764	493.045	380	9.939	8.434	186.178	30.473	727.516	-	-	62.051	62.051	1.416.678
	40	30.245	712.073	83	2.230	18.045	412.757	29.707	744.866	-	-	78.080	156.160	1.871.926
	Soma	53.009	1.205.118	463	12.169	26.479	598.935	60.180	1.472.382	-	-	140.131	218.211	3.288.604
Vazios	20	4.882	10.782	858	2.077	4.357	10.023	19.893	39.810	-	-	29.990	29.990	62.692
	40	9.780	39.006	265	1.231	7.561	31.609	12.780	47.097	-	-	30.386	60.772	118.943
	Soma	14.662	49.788	1.123	3.308	11.918	41.632	32.673	86.907	-	-	60.376	90.762	181.635
Total	20	27.646	503.827	1.238	12.016	12.791	196.201	50.366	767.326	-	-	92.041	92.041	1.479.370
	40	40.025	751.079	348	3.461	25.606	444.366	42.487	791.963	-	-	108.466	216.932	1.990.869
	Soma	67.671	1.254.906	1.586	15.477	38.397	640.567	92.853	1.559.289	-	-	200.507	308.973	3.470.239

[1]Antigo Tecon-1. [2]Antigo Tecondi.[3]Antigo Embraport.

EM UNIDADES E TONELADAS	MOVIMENTO MENSAL DE CONTÊINERES PORTO DE SANTOS	SPA - FL.10-A ESTATÍSTICA - JUN / 20

IMPORTAÇÃO

	Local	Santos Brasil[1]		Ecoporto[2]		DP World Santos[3]		Brasil Terminais		Demais Pontos		Total		
		Quant	Peso	Quant	Peso	Quant	Peso	Quant	Peso	Quant	Peso	Quant	TEU	Peso
LONGO CURSO														
Cheios	20	6.047	107.123	88	2.096	3.584	73.362	6.389	122.574	-	-	16.108	16.108	305.155
	40	10.209	207.476	18	368	5.276	104.959	10.499	230.454	-	-	26.002	52.004	543.257
	Soma	16.256	314.599	106	2.464	8.860	178.321	16.888	353.028	-	-	42.110	68.112	848.412
Vazios	20	1.920	4.230	702	1.723	2.905	6.747	14.712	29.434	-	-	20.239	20.239	42.134
	40	4.351	17.545	241	969	4.287	18.287	8.210	30.714	-	-	17.089	34.178	67.515
	Soma	6.271	21.775	943	2.692	7.192	25.034	22.922	60.148	-	-	37.328	54.417	109.649
Total	20	7.967	111.353	790	3.819	6.489	80.109	21.101	152.008	-	-	36.347	36.347	347.289
	40	14.560	225.021	259	1.337	9.563	123.246	18.709	261.168	-	-	43.091	86.182	610.772
	Soma	22.527	336.374	1.049	5.156	16.052	203.355	39.810	413.176	-	-	79.438	122.529	958.061
CABOTAGEM														
Cheios	20	4.810	116.434	-	-	218	5.232	3.256	79.048	-	-	8.284	8.284	200.714
	40	4.813	125.992	-	-	2.057	38.285	415	12.155	-	-	7.285	14.570	176.432
	Soma	9.623	242.426	-	-	2.275	43.517	3.671	91.203	-	-	15.569	22.854	377.146
Vazios	20	286	635	-	-	305	690	101	202	-	-	692	692	1.527
	40	1.186	4.610	-	-	1.344	5.296	663	2.374	-	-	3.193	6.386	12.280
	Soma	1.472	5.245	-	-	1.649	5.986	764	2.576	-	-	3.885	7.078	13.807
Total	20	5.096	117.069	-	-	523	5.922	3.357	79.250	-	-	8.976	8.976	202.241
	40	5.999	130.602	-	-	3.401	43.581	1.078	14.529	-	-	10.478	20.956	188.712
	Soma	11.095	247.671	-	-	3.924	49.503	4.435	93.779	-	-	19.454	29.932	390.953
TOTAL														
Cheios	20	10.857	223.557	88	2.096	3.802	78.594	9.645	201.622	-	-	24.392	24.392	505.869
	40	15.022	333.468	18	368	7.333	143.244	10.914	242.609	-	-	33.287	66.574	719.689
	Soma	25.879	557.025	106	2.464	11.135	221.838	20.559	444.231	-	-	57.679	90.966	1.225.558
Vazios	20	2.206	4.865	702	1.723	3.210	7.437	14.813	29.636	-	-	20.931	20.931	43.661
	40	5.537	22.155	241	969	5.631	23.583	8.873	33.088	-	-	20.282	40.564	79.795
	Soma	7.743	27.020	943	2.692	8.841	31.020	23.686	62.724	-	-	41.213	61.495	123.456
Total	20	13.063	228.422	790	3.819	7.012	86.031	24.458	231.258	-	-	45.323	45.323	549.530
	40	20.559	355.623	259	1.337	12.964	166.827	19.787	275.697	-	-	53.569	107.138	799.484
	Soma	33.622	584.045	1.049	5.156	19.976	252.858	44.245	506.955	-	-	98.892	152.461	1.349.014

[1]Antigo Tecon-1. [2]Antigo Tecondi.[3]Antigo Embraport.

EM UNIDADES E TONELADAS	MOVIMENTO MENSAL DE CONTÊINERES PORTO DE SANTOS	SPA - FL.10-B ESTATÍSTICA - JUN / 20

EXPORTAÇÃO

	Local	Santos Brasil[1]		Ecoporto[2]		DP World Santos[3]		Brasil Terminais		Demais Pontos		Total		
		Quant	Peso	Quant	Peso	Quant	Peso	Quant	Peso	Quant	Peso	Quant	TEU	Peso
LONGO CURSO														
Cheios	20	8.901	201.574	292	7.843	4.014	92.901	19.792	502.427	-	-	32.999	32.999	804.745
	40	9.889	254.055	65	1.862	8.439	217.858	16.971	453.110	-	-	35.364	70.728	926.885
	Soma	18.790	455.629	357	9.705	12.453	310.759	36.763	955.537	-	-	68.363	103.727	1.731.630
Vazios	20	672	1.482	156	354	771	1.723	1.549	3.112	-	-	3.148	3.148	6.671
	40	3.145	12.368	24	262	1.776	7.369	3.835	13.768	-	-	8.780	17.560	33.767
	Soma	3.817	13.850	180	616	2.547	9.092	5.384	16.880	-	-	11.928	20.708	40.438
Total	20	9.573	203.056	448	8.197	4.785	94.624	21.341	505.539	-	-	36.147	36.147	811.416
	40	13.034	266.423	89	2.124	10.215	225.227	20.806	466.878	-	-	44.144	88.288	960.652
	Soma	22.607	469.479	537	10.321	15.000	319.851	42.147	972.417	-	-	80.291	124.435	1.772.068
CABOTAGEM														
Cheios	20	3.006	67.914	-	-	618	14.683	1.036	23.467	-	-	4.660	4.660	106.064
	40	5.334	124.550	-	-	2.273	51.655	1.822	49.147	-	-	9.429	18.858	225.352
	Soma	8.340	192.464	-	-	2.891	66.338	2.858	72.614	-	-	14.089	23.518	331.416
Vazios	20	2.004	4.435	-	-	376	863	3.531	7.062	-	-	5.911	5.911	12.360
	40	1.098	4.483	-	-	154	657	72	241	-	-	1.324	2.648	5.381
	Soma	3.102	8.918	-	-	530	1.520	3.603	7.303	-	-	7.235	8.559	17.741
Total	20	5.010	72.349	-	-	994	15.546	4.567	30.529	-	-	10.571	10.571	118.424
	40	6.432	129.033	-	-	2.427	52.312	1.894	49.388	-	-	10.753	21.506	230.733
	Soma	11.442	201.382	-	-	3.421	67.858	6.461	79.917	-	-	21.324	32.077	349.157
TOTAL														
Cheios	20	11.907	269.488	292	7.843	4.632	107.584	20.828	525.894	-	-	37.659	37.659	910.809
	40	15.223	378.605	65	1.862	10.712	269.513	18.793	502.257	-	-	44.793	89.586	1.152.237
	Soma	27.130	648.093	357	9.705	15.344	377.097	39.621	1.028.151	-	-	82.452	127.245	2.063.046
Vazios	20	2.676	5.917	156	354	1.147	2.586	5.080	10.174	-	-	9.059	9.059	19.031
	40	4.243	16.851	24	262	1.930	8.026	3.907	14.009	-	-	10.104	20.208	39.148
	Soma	6.919	22.768	180	616	3.077	10.612	8.987	24.183	-	-	19.163	29.267	58.179
Total	20	14.583	275.405	448	8.197	5.779	110.170	25.908	536.068	-	-	46.718	46.718	929.840
	40	19.466	395.456	89	2.124	12.642	277.539	22.700	516.266	-	-	54.897	109.794	1.191.385
	Soma	34.049	670.861	537	10.321	18.421	387.709	48.608	1.052.334	-	-	101.615	156.512	2.121.225

[1]Antigo Tecon-1. [2]Antigo Tecondi.[3]Antigo Embraport.

EM UNIDADES E TONELADAS	MOVIMENTO ACUMULADO DE CONTÊINERES PORTO DE SANTOS	SPA - FL.11 ESTATÍSTICA - JUN / 20

TOTAL

Local		Santos Brasil[1]		Ecoporto[2]		DP World Santos[3]		Brasil Terminais		Demais Pontos		Total		
		Quant	Peso	Quant	Peso	Quant	Peso	Quant	Peso	Quant	Peso	Quant	TEU	Peso
LONGO CURSO														
Cheios	20	98.018	1.977.913	2.637	69.693	50.066	1.079.104	166.311	3.753.704	1.086	20.830	318.118	318.118	6.901.244
	40	156.416	3.440.579	649	18.059	88.049	2.027.550	205.639	4.930.595	1.399	27.299	452.152	904.304	10.444.082
	Soma	254.434	5.418.492	3.286	87.752	138.115	3.106.654	371.950	8.684.299	2.485	48.129	770.270	1.222.422	17.345.326
Vazios	20	16.697	36.844	2.187	5.281	20.963	47.961	62.066	124.252	94	238	102.007	102.007	214.576
	40	53.140	213.234	590	2.888	43.625	178.610	72.292	262.429	509	2.059	170.156	340.312	659.220
	Soma	69.837	250.078	2.777	8.169	64.588	226.571	134.358	386.681	603	2.297	272.163	442.319	873.796
Total	20	114.715	2.014.757	4.824	74.974	71.029	1.127.065	228.377	3.877.956	1.180	21.068	420.125	420.125	7.115.820
	40	209.556	3.653.813	1.239	20.947	131.674	2.206.160	277.931	5.193.024	1.908	29.358	622.308	1.244.616	11.103.302
	Soma	324.271	5.668.570	6.063	95.921	202.703	3.333.225	506.308	9.070.980	3.088	50.426	1.042.433	1.664.741	18.219.122
CABOTAGEM														
Cheios	20	36.823	840.358	-	-	5.078	119.550	20.423	480.540	150	3.756	62.474	62.474	1.444.204
	40	58.675	1.366.460	-	-	29.625	627.242	10.254	247.668	466	10.760	99.020	198.040	2.252.130
	Soma	95.498	2.206.818	-	-	34.703	746.792	30.677	728.208	616	14.516	161.494	260.514	3.696.334
Vazios	20	12.198	26.900	-	-	3.608	8.231	10.949	21.900	-	-	26.755	26.755	57.031
	40	21.375	84.768	-	-	5.821	23.405	6.511	23.843	390	1.537	34.097	68.194	133.553
	Soma	33.573	111.668	-	-	9.429	31.636	17.460	45.743	390	1.537	60.852	94.949	190.584
Total	20	49.021	867.258	-	-	8.686	127.781	31.372	502.440	150	3.756	89.229	89.229	1.501.235
	40	80.050	1.451.228	-	-	35.446	650.647	16.765	271.511	856	12.297	133.117	266.234	2.385.683
	Soma	129.071	2.318.486	-	-	44.132	778.428	48.137	773.951	1.006	16.053	222.346	355.463	3.886.918
TOTAL														
Cheios	20	134.841	2.818.271	2.637	69.693	55.144	1.198.654	186.734	4.234.244	1.236	24.586	380.592	380.592	8.345.448
	40	215.091	4.807.039	649	18.059	117.674	2.654.792	215.893	5.178.263	1.865	38.059	551.172	1.102.344	12.696.212
	Soma	349.932	7.625.310	3.286	87.752	172.818	3.853.446	402.627	9.412.507	3.101	62.645	931.764	1.482.936	21.041.660
Vazios	20	28.895	63.744	2.187	5.281	24.571	56.192	73.015	146.152	94	238	128.762	128.762	271.607
	40	74.515	298.002	590	2.888	49.446	202.015	78.803	286.272	899	3.596	204.253	408.506	792.773
	Soma	103.410	361.746	2.777	8.169	74.017	258.207	151.818	432.424	993	3.834	333.015	537.268	1.064.380
Total	20	163.736	2.882.015	4.824	74.974	79.715	1.254.846	259.749	4.380.396	1.330	24.824	509.354	509.354	8.617.055
	40	289.606	5.105.041	1.239	20.947	167.120	2.856.807	294.696	5.464.535	2.764	41.655	755.425	1.510.850	13.488.985
	Soma	453.342	7.987.056	6.063	95.921	246.835	4.111.653	554.445	9.844.931	4.094	66.479	1.264.779	2.020.204	22.106.040

[1]Antigo Tecon-1. [2]Antigo Tecondi.[3]Antigo Embraport.

EM UNIDADES E TONELADAS	MOVIMENTO ACUMULADO DE CONTÊINERES PORTO DE SANTOS	SPA - FL.11-A ESTATÍSTICA - JUN / 20

IMPORTAÇÃO

	Local	Santos Brasil[1]		Ecoporto[2]		DP World Santos[3]		Brasil Terminais		Demais Pontos		Total		
		Quant	Peso	Quant	Peso	Quant	Peso	Quant	Peso	Quant	Peso	Quant	TEU	Peso
LONGO CURSO														
Cheios	20	47.765	861.187	587	14.140	23.707	477.760	54.618	1.042.972	885	16.196	127.562	127.562	2.412.255
	40	90.003	1.777.107	180	4.875	39.197	777.171	93.334	1.919.941	1.160	22.541	223.874	447.748	4.501.635
	Soma	137.768	2.638.294	767	19.015	62.904	1.254.931	147.952	2.962.913	2.045	38.737	351.436	575.310	6.913.890
Vazios	20	12.548	27.602	2.016	4.863	15.363	35.338	54.723	109.495	66	155	84.716	84.716	177.453
	40	24.769	99.623	523	2.306	26.141	108.694	32.513	123.315	189	762	84.135	168.270	334.700
	Soma	37.317	127.225	2.539	7.169	41.504	144.032	87.236	232.810	255	917	168.851	252.986	512.153
Total	20	60.313	888.789	2.603	19.003	39.070	513.098	109.341	1.152.467	951	16.351	212.278	212.278	2.589.708
	40	114.772	1.876.730	703	7.181	65.338	885.865	125.847	2.043.256	1.349	23.303	308.009	616.018	4.836.335
	Soma	175.085	2.765.519	3.306	26.184	104.408	1.398.963	235.188	3.195.723	2.300	39.654	520.287	828.296	7.426.043
CABOTAGEM														
Cheios	20	20.645	494.300	-	-	1.512	35.878	14.897	359.890	31	802	37.085	37.085	890.870
	40	23.977	593.518	-	-	13.637	264.289	3.828	102.432	263	5.294	41.705	83.410	965.533
	Soma	44.622	1.087.818	-	-	15.149	300.167	18.725	462.322	294	6.096	78.790	120.495	1.856.403
Vazios	20	4.746	10.486	-	-	1.999	4.566	814	1.630	-	-	7.559	7.559	16.682
	40	14.974	59.117	-	-	5.317	21.338	5.612	20.686	390	1.537	26.293	52.586	102.678
	Soma	19.720	69.603	-	-	7.316	25.904	6.426	22.316	390	1.537	33.852	60.145	119.360
Total	20	25.391	504.786	-	-	3.511	40.444	15.711	361.520	31	802	44.644	44.644	907.552
	40	38.951	652.635	-	-	18.954	285.627	9.440	123.118	653	6.831	67.998	135.996	1.068.211
	Soma	64.342	1.157.421	-	-	22.465	326.071	25.151	484.638	684	7.633	112.642	180.640	1.975.763
TOTAL														
Cheios	20	68.410	1.355.487	587	14.140	25.219	513.638	69.515	1.402.862	916	16.998	164.647	164.647	3.303.125
	40	113.980	2.370.625	180	4.875	52.834	1.041.460	97.162	2.022.373	1.423	27.835	265.579	531.158	5.467.168
	Soma	182.390	3.726.112	767	19.015	78.053	1.555.098	166.677	3.425.235	2.339	44.833	430.226	695.805	8.770.293
Vazios	20	17.294	38.088	2.016	4.863	17.362	39.904	55.537	111.125	66	155	92.275	92.275	194.135
	40	39.743	158.740	523	2.306	31.458	130.032	38.125	144.001	579	2.299	110.428	220.856	437.378
	Soma	57.037	196.828	2.539	7.169	48.820	169.936	93.662	255.126	645	2.454	202.703	313.131	631.513
Total	20	85.704	1.393.575	2.603	19.003	42.581	553.542	125.052	1.513.987	982	17.153	256.922	256.922	3.497.260
	40	153.723	2.529.365	703	7.181	84.292	1.171.492	135.287	2.166.374	2.002	30.134	376.007	752.014	5.904.546
	Soma	239.427	3.922.940	3.306	26.184	126.873	1.725.034	260.339	3.680.361	2.984	47.287	632.929	1.008.936	9.401.806

[1]Antigo Tecon-1. [2]Antigo Tecondi.[3]Antigo Embraport.

EM UNIDADES E TONELADAS	MOVIMENTO ACUMULADO DE CONTÊINERES PORTO DE SANTOS	SPA - FL.11-B ESTATÍSTICA - JUN / 20

EXPORTAÇÃO

Local		Santos Brasil[1]		Ecoporto[2]		DP World Santos[3]		Brasil Terminais		Demais Pontos		Total		
		Quant	Peso	Quant	Peso	Quant	Peso	Quant	Peso	Quant	Peso	Quant	TEU	Peso
LONGO CURSO														
Cheios	20	50.253	1.116.726	2.050	55.553	26.359	601.344	111.693	2.710.732	201	4.634	190.556	190.556	4.488.989
	40	66.413	1.663.472	469	13.184	48.852	1.250.379	112.305	3.010.654	239	4.758	228.278	456.556	5.942.447
	Soma	116.666	2.780.198	2.519	68.737	75.211	1.851.723	223.998	5.721.386	440	9.392	418.834	647.112	10.431.436
Vazios	20	4.149	9.242	171	418	5.600	12.623	7.343	14.757	28	83	17.291	17.291	37.123
	40	28.371	113.611	67	582	17.484	69.916	39.779	139.114	320	1.297	86.021	172.042	324.520
	Soma	32.520	122.853	238	1.000	23.084	82.539	47.122	153.871	348	1.380	103.312	189.333	361.643
Total	20	54.402	1.125.968	2.221	55.971	31.959	613.967	119.036	2.725.489	229	4.717	207.847	207.847	4.526.112
	40	94.784	1.777.083	536	13.766	66.336	1.320.295	152.084	3.149.768	559	6.055	314.299	628.598	6.266.967
	Soma	149.186	2.903.051	2.757	69.737	98.295	1.934.262	271.120	5.875.257	788	10.772	522.146	836.445	10.793.079
CABOTAGEM														
Cheios	20	16.178	346.058	-	-	3.566	83.672	5.526	120.650	119	2.954	25.389	25.389	553.334
	40	34.698	772.942	-	-	15.988	362.953	6.426	145.236	203	5.466	57.315	114.630	1.286.597
	Soma	50.876	1.119.000	-	-	19.554	446.625	11.952	265.886	322	8.420	82.704	140.019	1.839.931
Vazios	20	7.452	16.414	-	-	1.609	3.665	10.135	20.270	-	-	19.196	19.196	40.349
	40	6.401	25.651	-	-	504	2.067	899	3.157	-	-	7.804	15.608	30.875
	Soma	13.853	42.065	-	-	2.113	5.732	11.034	23.427	-	-	27.000	34.804	71.224
Total	20	23.630	362.472	-	-	5.175	87.337	15.661	140.920	119	2.954	44.585	44.585	593.683
	40	41.099	798.593	-	-	16.492	365.020	7.325	148.393	203	5.466	65.119	130.238	1.317.472
	Soma	64.729	1.161.065	-	-	21.667	452.357	22.986	289.313	322	8.420	109.704	174.823	1.911.155
TOTAL														
Cheios	20	66.431	1.462.784	2.050	55.553	29.925	685.016	117.219	2.831.382	320	7.588	215.945	215.945	5.042.323
	40	101.111	2.436.414	469	13.184	64.840	1.613.332	118.731	3.155.890	442	10.224	285.593	571.186	7.229.044
	Soma	167.542	3.899.198	2.519	68.737	94.765	2.298.348	235.950	5.987.272	762	17.812	501.538	787.131	12.271.367
Vazios	20	11.601	25.656	171	418	7.209	16.288	17.478	35.027	28	83	36.487	36.487	77.472
	40	34.772	139.262	67	582	17.988	71.983	40.678	142.271	320	1.297	93.825	187.650	355.395
	Soma	46.373	164.918	238	1.000	25.197	88.271	58.156	177.298	348	1.380	130.312	224.137	432.867
Total	20	78.032	1.488.440	2.221	55.971	37.134	701.304	134.697	2.866.409	348	7.671	252.432	252.432	5.119.795
	40	135.883	2.575.676	536	13.766	82.828	1.685.315	159.409	3.298.161	762	11.521	379.418	758.836	7.584.439
	Soma	213.915	4.064.116	2.757	69.737	119.962	2.386.619	294.106	6.164.570	1.110	19.192	631.850	1.011.268	12.704.234

[1]Antigo Tecon-1. [2]Antigo Tecondi.[3]Antigo Embraport.

EM UNIDADES
E TONELADAS

REEMBARQUE DE CONTÊINERES - NO MÊS

PORTO DE SANTOS

SPA - FL.12
ESTATÍSTICA - JUN / 20

Local		IMPORTAÇÃO						EXPORTAÇÃO						TOTAL						
		Transbordo		Remoção		Soma		Transbordo		Remoção		Soma		Transbordo		Remoção		Soma		
		Quant	Peso	Quant	Peso	Quant	Peso	Quant	Peso	Quant	Peso	Quant	Peso	Quant	Peso	Quant	Peso	Quant	TEU	Peso
LONGO CURSO																				
Cheios	20	2.257	47.053	407	8.061	2.664	55.114	6.057	143.574	407	8.061	6.464	151.635	8.314	190.627	814	16.122	9.128	9.128	206.749
	40	4.093	94.691	3.503	95.315	7.596	190.006	4.271	116.406	3.503	95.309	7.774	211.715	8.364	211.097	7.006	190.624	15.370	30.740	401.721
	Soma	6.350	141.744	3.910	103.376	10.260	245.120	10.328	259.980	3.910	103.370	14.238	363.350	16.678	401.724	7.820	206.746	24.498	39.868	608.470
Vazios	20	3.774	7.691	156	349	3.930	8.040	1.392	2.852	156	349	1.548	3.201	5.166	10.543	312	698	5.478	5.478	11.241
	40	4.242	16.446	1.457	6.058	5.699	22.504	5.316	20.301	1.457	6.059	6.773	26.360	9.558	36.747	2.914	12.117	12.472	24.944	48.864
	Soma	8.016	24.137	1.613	6.407	9.629	30.544	6.708	23.153	1.613	6.408	8.321	29.561	14.724	47.290	3.226	12.815	17.950	30.422	60.105
Total	20	6.031	54.744	563	8.410	6.594	63.154	7.449	146.426	563	8.410	8.012	154.836	13.480	201.170	1.126	16.820	14.606	14.606	217.990
	40	8.335	111.137	4.960	101.373	13.295	212.510	9.587	136.707	4.960	101.368	14.547	238.075	17.922	247.844	9.920	202.741	27.842	55.684	450.585
	Soma	14.366	165.881	5.523	109.783	19.889	275.664	17.036	283.133	5.523	109.778	22.559	392.911	31.402	449.014	11.046	219.561	42.448	70.290	668.575
CABOTAGEM																				
Cheios	20	7.029	169.729	132	3.217	7.161	172.946	2.920	64.708	132	3.217	3.052	67.925	9.949	234.437	264	6.434	10.213	10.213	240.871
	40	3.054	82.990	350	10.354	3.404	93.344	3.766	87.004	350	10.354	4.116	97.358	6.820	169.994	700	20.708	7.520	15.040	190.702
	Soma	10.083	252.719	482	13.571	10.565	266.290	6.686	151.712	482	13.571	7.168	165.283	16.769	404.431	964	27.142	17.733	25.253	431.573
Vazios	20	303	653	9	20	312	673	4.545	9.336	9	20	4.554	9.356	4.848	9.989	18	40	4.866	4.866	10.029
	40	1.163	4.549	9	35	1.172	4.584	827	3.419	9	35	836	3.454	1.990	7.968	18	70	2.008	4.016	8.038
	Soma	1.466	5.202	18	55	1.484	5.257	5.372	12.755	18	55	5.390	12.810	6.838	17.957	19.339	110	6.874	8.882	18.067
Total	20	7.332	170.382	141	3.237	7.473	173.619	7.465	74.044	141	3.237	7.606	77.281	14.797	244.426	282	6.474	15.079	15.079	250.900
	40	4.217	87.539	359	10.389	4.576	97.928	4.593	90.423	359	10.389	4.952	100.812	8.810	177.962	718	20.778	9.528	19.056	198.740
	Soma	11.549	257.921	500	13.626	12.049	271.547	12.058	164.467	500	13.626	12.558	178.093	23.607	422.388	1.000	27.252	24.607	34.135	449.640
TOTAL																				
Cheios	20	9.286	216.782	539	11.278	9.825	228.060	8.977	208.282	539	11.278	9.516	219.560	18.263	425.064	1.078	22.556	19.341	19.341	447.620
	40	7.147	177.681	3.853	105.669	11.000	283.350	8.037	203.410	3.853	105.663	11.890	309.073	15.184	381.091	7.706	211.332	22.890	45.780	592.423
	Soma	16.433	394.463	4.392	116.947	20.825	511.410	17.014	411.692	4.392	116.941	21.406	528.633	33.447	806.155	11.687	233.888	42.231	65.121	1.040.043
Vazios	20	4.077	8.344	165	369	4.242	8.713	5.937	12.188	165	369	6.102	12.557	10.014	20.532	330	738	10.344	10.344	21.270
	40	5.405	20.995	1.466	6.093	6.871	27.088	6.143	23.720	1.466	6.094	7.609	29.814	11.548	44.715	2.932	12.187	14.480	28.960	56.902
	Soma	9.482	29.339	1.631	6.462	11.113	35.801	12.080	35.908	1.631	6.463	13.711	42.371	21.562	65.247	22.565	12.925	24.824	39.304	78.172
Total	20	13.363	225.126	704	11.647	14.067	236.773	14.914	220.470	704	11.647	15.618	232.117	28.277	445.596	1.408	23.294	29.685	29.685	468.890
	40	12.552	198.676	5.319	111.762	17.871	310.438	14.180	227.130	5.319	111.757	19.499	338.887	26.732	425.806	10.638	223.519	37.370	74.740	649.325
	Soma	25.915	423.802	6.023	123.409	31.938	547.211	29.094	447.600	6.023	123.404	35.117	571.004	55.009	871.402	12.046	246.813	67.055	104.425	1.118.215

EM UNIDADES
E TONELADAS

REEMBARQUE DE CONTÊINERES - ACUMULADO

PORTO DE SANTOS

SPA - FL.13
ESTATÍSTICA - JUN / 20

Local		IMPORTAÇÃO						EXPORTAÇÃO						TOTAL						
		Transbordo		Remoção		Soma		Transbordo		Remoção		Soma		Transbordo		Remoção		Soma		
		Quant	Peso	Quant	Peso	Quant	Peso	Quant	Peso	Quant	Peso	Quant	Peso	Quant	Peso	Quant	Peso	Quant	TEU	Peso
LONGO CURSO																				
Cheios	20	21.668	441.689	2.597	49.353	24.265	491.042	33.578	776.553	2.611	49.675	36.189	826.228	55.246	1.218.242	5.208	99.028	60.454	60.454	1.317.270
	40	40.258	905.115	23.614	595.970	63.872	1.501.085	29.678	760.076	23.611	595.818	53.289	1.355.894	69.936	1.665.191	47.225	1.191.788	117.161	234.322	2.856.979
	Soma	61.926	1.346.804	26.211	645.323	88.137	1.992.127	63.256	1.536.629	26.222	645.493	89.478	2.182.122	125.182	2.883.433	52.433	1.290.816	177.615	294.776	4.174.249
Vazios	20	15.939	32.879	1.165	2.570	17.104	35.449	7.626	16.041	1.178	2.619	8.804	18.660	23.565	48.920	2.343	5.189	25.908	25.908	54.109
	40	25.303	97.835	8.598	34.023	33.901	131.858	44.666	171.877	8.601	34.038	53.267	205.915	69.969	269.712	17.199	68.061	87.168	174.336	337.773
	Soma	41.242	130.714	9.763	36.593	51.005	167.307	52.292	187.918	9.779	36.657	62.071	224.575	93.534	318.632	19.542	73.250	113.076	200.244	391.882
Total	20	37.607	474.568	3.762	51.923	41.369	526.491	41.204	792.594	3.789	52.294	44.993	844.888	78.811	1.267.162	7.551	104.217	86.362	86.362	1.371.379
	40	65.561	1.002.950	32.212	629.993	97.773	1.632.943	74.344	931.953	32.212	629.856	106.556	1.561.809	139.905	1.934.903	64.424	1.259.849	204.329	408.658	3.194.752
	Soma	103.168	1.477.518	35.974	681.916	139.142	2.159.434	115.548	1.724.547	36.001	682.150	151.549	2.406.697	218.716	3.202.065	71.975	1.364.066	290.691	495.020	4.566.131
CABOTAGEM																				
Cheios	20	30.344	727.973	302	6.846	30.646	734.819	18.501	391.338	302	6.846	18.803	398.184	48.845	1.119.311	604	13.692	49.449	49.449	1.133.003
	40	17.859	460.615	606	16.986	18.465	477.601	29.252	622.529	606	16.961	29.858	639.490	47.111	1.083.144	1.212	33.947	48.323	96.646	1.117.091
	Soma	48.203	1.188.588	908	23.832	49.111	1.212.420	47.753	1.013.867	908	23.807	48.661	1.037.674	95.956	2.202.455	1.816	47.639	97.772	146.095	2.250.094
Vazios	20	4.956	10.905	56	123	5.012	11.028	15.898	33.110	56	123	15.954	33.233	20.854	44.015	112	246	20.966	20.966	44.261
	40	16.389	63.595	126	500	16.515	64.095	6.305	25.209	126	500	6.431	25.709	22.694	88.804	252	1.000	22.946	45.892	89.804
	Soma	21.345	74.500	182	623	21.527	75.123	22.203	58.319	182	623	22.385	58.942	43.548	132.819	364	1.246	43.912	66.858	134.065
Total	20	35.300	738.878	358	6.969	35.658	745.847	34.399	424.448	358	6.969	34.757	431.417	69.699	1.163.326	716	13.938	70.415	70.415	1.177.264
	40	34.248	524.210	732	17.486	34.980	541.696	35.557	647.738	732	17.461	36.289	665.199	69.805	1.171.948	1.464	34.947	71.269	142.538	1.206.895
	Soma	69.548	1.263.088	1.090	24.455	70.638	1.287.543	69.956	1.072.186	1.090	24.430	71.046	1.096.616	139.504	2.335.274	2.180	48.885	141.684	212.953	2.384.159
TOTAL																				
Cheios	20	52.012	1.169.662	2.899	56.199	54.911	1.225.861	52.079	1.167.891	2.913	56.521	54.992	1.224.412	104.091	2.337.553	5.812	112.720	109.903	109.903	2.450.273
	40	58.117	1.365.730	24.220	612.956	82.337	1.978.686	58.930	1.382.605	24.217	612.779	83.147	1.995.384	117.047	2.748.335	48.437	1.225.735	165.484	330.968	3.974.070
	Soma	110.129	2.535.392	27.119	669.155	137.248	3.204.547	111.009	2.550.496	27.130	669.300	138.139	3.219.796	221.138	5.085.888	54.249	1.338.455	275.387	440.871	6.424.343
Vazios	20	20.895	43.784	1.221	2.693	22.116	46.477	23.524	49.151	1.234	2.742	24.758	51.893	44.419	92.935	2.455	5.435	46.874	46.874	98.370
	40	41.692	161.430	8.724	34.523	50.416	195.953	50.971	197.086	8.727	34.538	59.698	231.624	92.663	358.516	17.451	69.061	110.114	220.228	427.577
	Soma	62.587	205.214	9.945	37.216	72.532	242.430	74.495	246.237	9.961	37.280	84.456	283.517	137.082	451.451	19.906	74.496	156.988	267.102	525.947
Total	20	72.907	1.213.446	4.120	58.892	77.027	1.272.338	75.603	1.217.042	4.147	59.263	79.750	1.276.305	148.510	2.430.488	8.267	118.155	156.777	156.777	2.548.643
	40	99.809	1.527.160	32.944	647.479	132.753	2.174.639	109.901	1.579.691	32.944	647.317	142.845	2.227.008	209.710	3.106.851	65.888	1.294.796	275.598	551.196	4.401.647
	Soma	172.716	2.740.606	37.064	706.371	209.780	3.446.977	185.504	2.796.733	37.091	706.580	222.595	3.503.313	358.220	5.537.339	74.155	1.412.951	432.375	707.973	6.950.290

EM UNIDADES E TONELADAS	MOVIMENTO PELO SISTEMA "ROLL-ON/ROLL-OFF" PORTO DE SANTOS	SPA - FL.14 ESTATÍSTICA - JUN / 20

EM TONELADAS

ESPECIFICAÇÃO		Carretas e similares			Veículos auto motores	Total
		Contêineres	Carga Solta	Soma		
IMPORTAÇÃO						
Longo Curso	No mês	4.484	857	5.341	781	6.122
	Desde janeiro	27.255	9.045	36.300	27.346	63.646
Cabo-tagem	No mês	-	-	-	-	-
	Desde janeiro	-	-	-	-	-
Total	No mês	4.484	857	5.341	781	6.122
	Desde janeiro	27.255	9.045	36.300	27.346	63.646
EXPORTAÇÃO						
Longo Curso	No mês	9.185	2.913	12.098	9.975	22.073
	Desde janeiro	69.856	45.866	115.722	89.013	204.735
Cabo-tagem	No mês	-	-	-	-	-
	Desde janeiro	-	-	-	-	-
Total	No mês	9.185	2.913	12.098	9.975	22.073
	Desde janeiro	69.856	45.866	115.722	89.013	204.735
TOTAL						
Longo Curso	No mês	13.669	3.770	17.439	10.756	28.195
	Desde janeiro	97.111	54.911	152.022	116.359	268.381
Cabo-tagem	No mês	-	-	-	-	-
	Desde janeiro	-	-	-	-	-
Total	No mês	13.669	3.770	17.439	10.756	28.195
	Desde janeiro	97.111	54.911	152.022	116.359	268.381

VEÍCULOS AUTOMOTORES EM UNIDADES

ESPECIFICAÇÃO		"RO-RO"	%	Conven-cional	%	Soma
IMPORTAÇÃO						
Longo Curso	No mês	512	100,0	-	-	512
	Desde janeiro	16.137	97,7	381	2,3	16.518
Cabo-tagem	No mês	-	-	-	-	-
	Desde janeiro	-	-	-	-	-
Total	No mês	512	100,0	-	-	512
	Desde janeiro	16.137	97,7	381	2,3	16.518
EXPORTAÇÃO						
Longo Curso	No mês	5.356	99,9	-	0,1	5.356
	Desde janeiro	48.896	97,5	1.239	2,5	50.135
Cabo-tagem	No mês	-	-	-	-	-
	Desde janeiro	-	-	-	-	-
Total	No mês	5.356	99,9	-	0,1	5.356
	Desde janeiro	48.896	97,5	1.239	2,5	50.135
TOTAL						
Longo Curso	No mês	5.868	99,9	-	0,1	5.868
	Desde janeiro	65.033	97,5	1.620	2,5	66.653
Cabo-tagem	No mês	-	-	-	-	-
	Desde janeiro	-	-	-	-	-
Total	No mês	5.868	99,9	-	0,1	5.868
	Desde janeiro	65.033	97,5	1.620	2,5	66.653

MOVIMENTO DE EMBARCAÇÕES

PORTO DE SANTOS

SPA - FL.15

ESTATÍSTICA - JUN / 20

ESPECIFICAÇÃO	Bandeira	Navios				Soma	Total
		Cargueiros	De Passageiros	De Guerra	Outros		
Ao largo do mês anterior	Nacional	3	-	-	-	3	55
	Estrangeiras	52	-	-	-	52	
Do mês anterior saídos no mês	Nacional	2	-	-	-	2	42
	Estrangeiras	38	1	-	1	40	
Entrados	Nacional	40	-	-	-	40	405
	Estrangeiras	365	-	-	-	365	
Atracados	Nacional	41	-	-	-	41	405
	Estrangeiras	364	-	-	-	364	
Saídos	Nacional	41	-	-	-	41	399
	Estrangeiras	356	1	-	1	358	
Atracados que não saíram	Nacional	2	-	-	-	2	48
	Estrangeiras	46	-	-	-	46	
Ao largo para o mês seguinte	Nacional	2	-	-	-	2	55
	Estrangeiras	53	-	-	-	53	

OBS:

MOVIMENTO DE PASSAGEIROS					
Mês	Embarque	Desembarque	Soma	Em Trânsito	Total
Janeiro	65.588	65.435	131.023	15.073	146.096
Fevereiro	76.513	78.342	154.855	17.094	171.949
Março	33.355	35.958	69.313	3.987	73.300
Abril	-	-	-	-	-
Maio	-	-	-	-	-
Junho	-	2.776	2.776	-	2.776
Julho	-	-	-	-	-
Agosto	-	-	-	-	-
Setembro	-	-	-	-	-
Outubro	-	-	-	-	-
Novembro	-	-	-	-	-
Dezembro	-	-	-	-	-
Desde Janeiro	175.456	182.511	357.967	36.154	394.121

		Entrados		Remanescente do mês anterior	Zarpados		Passaram para o mês seguinte	Atracados	
		No Mês	Acumulado		No Mês	Acumulado		No Mês	Acumulado
Cais do Porto	Longo Curso	357	2.096	47	-	-	52	352	2.074
	Cabotagem	48	377	8	-	-	3	53	379
	Soma	405	2.473	55	-	-	55	405	2.453

Dias de Atracação	Longo Curso		Cabotagem		Total	
	No mês	Desde Janeiro	No mês	Desde Janeiro	No mês	Desde Janeiro
1	152	900	31	210	183	1.110
2	57	325	12	64	69	389
3	36	239	3	17	39	256
4	30	159	-	8	30	167
5	20	109	-	3	20	112
6 a 15	35	209	2	19	37	228
Acima de 15	7	41	2	6	9	47
Total	337	1.982	50	327	387	2.309

MAIOR TEMPO DE OPERAÇÃO : " TR NIKLAS ", com 18 dias.

ATRACAÇÃO DE NAVIOS CARGUEIROS NO PORTO DE SANTOS

(ESPERAS)

SPA - FL.16

ESTATÍSTICA - JUN / 20

TRECHO		Com menos 24h de espera		Com 24 e menos de 48h de espera						Com 48 e menos de 72h de espera						Com 72 e mais horas de espera						Total
				Causas				Soma		Causas				Soma		Causas				Soma		
				Do porto		De terceiros				Do porto		De terceiros				Do porto		De terceiros				
		Quant.	%	Quant.	%	Quant.	%	Quant.	%	Quant.	%	Quant.	%	Quat.	%	Quant.	%	Quant.	%	Quat.	%	
NO MÊS																						
Cais Público	Terminal da Alamoa	-	-	-	-	-	-	-	-	-	-	1	3,7	1	3,7	-	-	26	96,3	26	96,3	27
	Cais do Saboó	3	100,0	-	-	-	-	-	-	-	-	-	-	-	-	-	-	-	-	-	-	3
	Do arm. 5 ao arm. 12 (pátio)	-	-	-	-	-	-	-	-	-	-	-	-	-	-	-	-	-	-	-	-	-
	Do arm. 12-A ao arm. 23	8	19,0	-	-	-	-	-	-	-	-	3	7,1	3	7,1	-	-	31	73,8	31	73,8	42
	Do frigorífico a outerinhos	5	55,6	-	-	-	-	-	-	-	-	1	11,1	1	11,1	-	-	3	33,3	3	33,3	9
	Do 29 ao pátio do arm. 37	18	72,0	-	-	-	-	-	-	-	-	2	8,0	2	8,0	-	-	5	20,0	5	20,0	25
	Do arm. 38 ao arm. 39	2	10,5	-	-	-	-	-	-	-	-	1	5,3	1	5,3	-	-	16	84,2	16	84,2	19
	Ilha do Barnabé	8	40,0	-	-	-	-	-	-	-	-	5	25,0	5	25,0	-	-	7	35,0	7	35,0	20
	Soma	44	30,3	-	-	-	-	-	-	-	-	13	9,0	13	9,0	-	-	88	60,7	88	60,7	145
Terminais	Privados	129	76,3	-	-	11	6,5	11	6,5	-	-	9	5,3	9	5,3	-	-	20	11,8	20	11,8	169
	Uso Privativo no Porto Organizado	9	75,0	-	-	1	8,3	1	8,3	-	-	-	-	-	-	-	-	2	16,7	2	16,7	12
	Uso Priv.fora do Porto Organizado	42	59,2	-	-	4	5,6	4	5,6	-	-	4	5,6	4	5,6	-	-	21	29,6	21	29,6	71
	Soma	180	71,4	-	-	16	6,3	16	6,3	-	-	13	5,2	13	5,2	-	-	43	17,1	43	17,1	252
Total		224	56,4	-	-	16	4,0	16	4,0	-	-	26	6,5	26	6,5	-	-	131	33,0	131	33,0	397
ACUMULADO																						
Cais Público	Terminal da Alamoa	18	9,9	-	-	-	-	-	-	-	-	15	8,3	15	8,3	-	-	148	81,8	148	81,8	181
	Cais do Saboó	26	72,2	-	-	-	-	-	-	-	-	1	2,8	1	2,8	-	-	9	25,0	9	25,0	36
	Do arm. 5 ao arm. 12 (pátio)	1	100,0	-	-	-	-	-	-	-	-	-	-	-	-	-	-	-	-	-	-	1
	Do arm. 12-A ao arm. 23	71	28,5	-	-	-	-	-		-	-	11	4,4	11	4,4	-	-	167	67,1	167	67,1	249
	Do frigorífico a outerinhos	14	43,8	-	-	-	-	-	-	-	-	1	3,1	1	3,1	-	-	17	53,1	17	53,1	32
	Do 29 ao pátio do arm. 37	62	67,4	-	-	-	-	-	-	-	-	4	4,3	4	4,3	-	-	26	28,3	26	28,3	92
	Do arm. 38 ao arm. 39	4	4,1	-	-	-	-	-	-	-	-	7	7,2	7	7,2	-	-	86	88,7	86	88,7	97
	Ilha do Barnabé	55	48,2	-	-	-	-	-	-	-	-	15	13,2	15	13,2	-	-	44	38,6	44	38,6	114
	Soma	251	31,3	-	-	-	-	-	-	-	-	54	6,7	54	6,7	-	-	497	62,0	497	62,0	802
Terminais	Privados	741	73,4	-	-	86	8,5	86	8,5	-	-	46	4,6	46	4,6	-	-	137	13,6	137	13,6	1.010
	Uso Privativo no Porto Organizado	52	74,3	-	-	6	8,6	6	8,6	-	-	1	1,4	1	1,4	-	-	11	15,7	11	15,7	70
	Uso Priv.fora do Porto Organizado	267	64,6	-	-	26	6,3	26	6,3	-	-	15	3,6	15	3,6	-	-	105	25,4	105	25,4	413
	Soma	1.060	71,0	-	-	118	7,9	118	7,9	-	-	62	4,2	62	4,2	-	-	253	16,9	253	16,9	1.493
Total		1.311	57,1	-	-	118	5,1	118	5,1	-	-	116	5,1	116	5,1	-	-	750	32,7	750	32,7	2.295

QUANTIDADES	CARACTERÍSTICAS DOS NAVIOS QUE ATRACARAM NO MÊS PORTO DE SANTOS	SPA - FL.17 ESTATÍSTICA - JUN / 20

ESPECIFI-CAÇÃO	Longo Curso		Cabotagem		Total	
	No Mês	Desde Janeiro	No mês	Desde Janeiro	No Mês	Desde Janeiro
ESPÉCIE						
Carga Geral	155	917	30	191	185	1.108
Granéis Sólidos	141	753	1	4	142	757
Granéis Líquidos	44	270	22	143	66	413
Passageiros	-	43	-	31	-	74
Roll-on/Roll-off	12	91	-	1	12	92
Outros	-	-	-	9	-	9
Total	352	2.074	53	379	405	2.453
NATUREZA DA OPERAÇÃO						
Descarga	68	402	4	41	72	443
Embarque	148	766	14	94	162	860
Descarga e Embarque	136	863	35	204	171	1.067
Sem operar	-	43	-	40	-	83
Total	352	2.074	53	379	405	2.453

ESPECIFI-CAÇÃO	Longo Curso		Cabotagem		Total	
	No Mês	Desde Janeiro	No mês	Desde Janeiro	No Mês	Desde Janeiro
TRL						
Até 999	-	2	1	5	1	7
1.000 a 4.999	8	37	2	25	10	62
5.000 a 9.999	36	185	14	90	50	275
10.000 a 14.999	74	399	22	119	96	518
15.000 a 20.000	50	284	9	79	59	363
Acima de 20.000	184	1.167	5	61	189	1.228
Total	352	2.074	53	379	405	2.453
MAIOR CALADO (m)						
Até 6	10	43	1	18	11	61
de 6 a 8	138	724	19	125	157	849
de 8 a 10	85	541	18	167	103	708
de 10 a 12	94	590	15	66	109	656
Acima de 12	25	176	-	3	25	179

ÍNDICES DE MOVIMENTAÇÃO

SPA - FL.18
ESTATÍSTICA - JUN / 20

ESPECIFICAÇÃO		Janeiro	Fevereiro	Março	Abril	Maio	Junho	Julho	Agosto	Setembro	Outubro	Novembro	Dezembro
NAVIOS CARGUEIROS QUE ESTIVERAM ATRACADOS NO MÊS													
Quantidade	Carga Geral	206	205	213	209	195	192	-	-	-	-	-	-
	Granel Sólido	92	120	147	161	167	163	-	-	-	-	-	-
	Granel Líquido	74	74	81	91	80	79	-	-	-	-	-	-
Permanência (em navios, dias)	Carga Geral	255	252	272	253	209	216	-	-	-	-	-	-
	Granel Sólido	365	487	493	469	486	529	-	-	-	-	-	-
	Granel Líquido	204	197	207	209	216	204	-	-	-	-	-	-
Permanência Média (em dias)	Carga Geral	1,2	1,2	1,3	1,2	1,1	1,1	-	-	-	-	-	-
	Granel Sólido	4,0	4,1	3,4	2,9	2,9	3,2	-	-	-	-	-	-
	Granel Líquido	2,8	2,7	2,6	2,3	2,7	2,6	-	-	-	-	-	-
Tonelagem Movimentada	Carga Geral	3.965.767	4.174.267	4.356.984	4.389.856	4.046.557	3.872.667	-	-	-	-	-	-
	Granel Sólido	2.989.464	5.087.159	7.020.080	7.443.725	7.469.128	6.995.230	-	-	-	-	-	-
	Granel Líquido	1.357.816	1.394.362	1.419.074	1.652.802	1.543.735	1.496.500	-	-	-	-	-	-
TONELAGEM MÉDIA													
Movimentada por Navio	Carga Geral	19.251,3	20.362,3	20.455,3	21.004,1	20.751,6	20.170,1	-	-	-	-	-	-
	Granel Sólido	32.494,2	42.393,0	47.755,6	46.234,3	44.725,3	42.915,5	-	-	-	-	-	-
	Granel Líquido	18.348,9	18.842,7	17.519,4	18.162,7	19.296,7	18.943,0	-	-	-	-	-	-
Movimentada por Navio/Dia	Carga Geral	15.552,0	16.564,6	16.018,3	17.351,2	19.361,5	17.929,0	-	-	-	-	-	-
	Granel Sólido	8.190,3	10.445,9	14.239,5	15.871,5	15.368,6	13.223,5	-	-	-	-	-	-
	Granel Líquido	6.656,0	7.078,0	6.855,4	7.908,1	7.146,9	7.335,8	-	-	-	-	-	-

UTILIZAÇÃO DO CAIS NO PORTO DE SANTOS

SPA - FL.19
ESTATÍSTICA - JUN / 20

TRECHO	MOVIMENTO - TAXAS DE UTILIZAÇÃO - OCUPAÇÃO

	Local	Berço (a)	Extensão (m) (b)	Profundidade (m) *	Carga Geral Peso (t)	Carga Geral Taxa (t / a)	Sólidos a Granel Peso (t)	Sólidos a Granel Taxa (t / a)	Líquidos a Granel Peso (t)	Líquidos a Granel Taxa (t / a)	Total Peso (t)	Total Taxa (t / a)	Embarcações x dias **	Ocupação média por dia (m) (c)	Índice % (c / b)
	NO MÊS														
Cais Público	Terminal da Alamoa	4	1.344	12,7	-	-	-	-	850.126	212.532	850.126	212.532	99	573	42,6
Cais Público	Cais do Saboó	3	586	10,7	7	2	76.421	25.474	-	-	76.428	25.476	35	185	31,6
Cais Público	Do arm. 5 ao arm. 12 (pátio)	1	# 158	7,3 / 11,3	-	#DIV/0!	-	#DIV/0!	-	#DIV/0!	-	#DIV/0!	-	-	-
Cais Público	Do arm. 12-A ao arm. 23	8	1.845	11,3 / 13,5	52.984	6.623	2.435.690	304.461	-	-	2.488.674	311.084	144	968	52,5
Cais Público	Do frigorífico a outerinhos	5	1.079	8,3/15,0	7.350	1.470	277.488	55.498	-	-	284.838	56.968	33	267	24,7
Cais Público	Do arm. 29 ao arm. 37	11	2.334	11,7	134.557	12.233	93.011	8.456	78.506	7.137	306.074	27.825	81	511	21,9
Cais Público	Do arm. 38 ao arm. 39	2	608	13,7	-	-	1.122.318	561.159	-	-	1.122.318	561.159	59	443	72,9
Cais Público	Ilha do Barnabé	3	660	10,3/15,0	-	-	-	-	380.791	126.930	380.791	126.930	94	532	80,6
Terminais	Privados	14	3.995	10,7 / 15,0	2.850.402	203.600	1.752.483	125.177	-	-	4.602.885	328.778	224	1.797	45,0
Terminais	Uso Privativo no Porto Organizado	2	269	12 / 13,2	-	-	142.233	71.117	140.529	70.265	282.762	141.381	38	242	90,0
Terminais	Uso Privativo fora do P. Organizado	13	1.971	10,9 / 12	827.367	63.644	1.095.586	84.276	46.548	3.581	1.969.501	151.500	153	1.080	54,8
	# 158 m (1 berço) interditado														
	DESDE JANEIRO														
Cais Público	Terminal da Alamoa	4	1.344	12,7	-	-	-	-	5.550.697	1.387.674	5.550.697	1.387.674	632	573	42,6
Cais Público	Cais do Saboó	3	586	10,7	16.250	5.417	851.522	283.841	-	-	867.772	289.257	285	185	31,6
Cais Público	Do arm. 5 ao arm. 12 (pátio)	1	# 158	7,3 / 11,3	-	#DIV/0!	-	#DIV/0!	-	#DIV/0!	-	#DIV/0!	1	-	-
Cais Público	Do arm. 12-A ao arm. 23	8	1845	11,3 / 13,5	449.816	56.227	12.515.290	1.564.411	-	-	12.965.106	1.620.638	847	968	52,5
Cais Público	Do frigorífico a outerinhos	5	1079	8,3/15,0	45.000	9.000	1.410.190	282.038	40.149	8.030	1.495.339	299.068	249	267	24,7
Cais Público	Do arm. 29 ao arm. 37	11	2334	11,7	1.056.051	96.005	463.203	42.109	420.025	38.184	1.939.279	176.298	488	511	21,9
Cais Público	Do arm. 38 ao arm. 39	2	608	13,7	-	-	5.877.953	2.938.977	-	-	5.877.953	2.938.977	304	443	72,9
Cais Público	Ilha do Barnabé	3	660	10,3/15,0	-	-	-	-	1.913.588	637.863	1.913.588	637.863	371	532	80,6
Terminais	Privados	14	3.995	10,7 / 15,0	18.129.210	1.294.944	9.124.039	651.717	-	-	27.253.249	1.946.661	1.376	1.797	45,0
Terminais	Uso Privativo no Porto Organizado	2	269	12 / 13,2	-	-	1.051.985	525.993	737.406	368.703	1.789.391	894.696	215	242	90,0
Terminais	Uso Privativo fora do P. Organizado	13	1.208	10,9 / 12	5.109.771	393.059	5.710.604	439.277	202.424	15.571	11.022.799	847.908	978	1.080	54,8

* Profundidade de projeto referida ao "zero hidrográfico" do Porto de Santos (0,72m abaixo do NR da DHN)

** Não computadas as inoperantes

EM TONELADAS	MOVIMENTO NOS TERMINAIS PRIVADOS NO PORTO DE SANTOS - NO MÊS	SPA - FL.20 ESTATÍSTICA - JUN / 20

ESPECIFICAÇÃO		IMPORTAÇÃO				EXPORTAÇÃO				TOTAL			
		ECOPORTO[1]	SANTOS BRASIL[2]	BRASIL TERMINAIS	TOTAL	ECOPORTO[1]	SANTOS BRASIL[2]	BRASIL TERMINAIS	TOTAL	ECOPORTO[1]	SANTOS BRASIL[2]	BRASIL TERMINAIS	TOTAL
Carga Geral	**LONGO CURSO**												
	Conteinerizada	5.156	336.374	413.176	754.706	10.321	469.479	972.417	1.452.217	15.477	805.853	1.385.593	2.206.923
	Solta	5.380	911	52	6.343	3.293	10.899	-	14.192	8.673	11.810	52	20.535
	Soma	10.536	337.285	413.228	761.049	13.614	480.378	972.417	1.466.409	24.150	817.663	1.385.645	2.227.458
	CABOTAGEM												
	Conteinerizada	-	247.671	93.779	341.450	-	201.382	79.917	281.299	-	449.053	173.696	622.749
	Solta	-	28	-	28	-	167	-	167	-	195	-	195
	Soma	-	247.699	93.779	341.478	-	201.549	79.917	281.466	-	449.248	173.696	622.944

ESPECIFICAÇÃO		IMPORTAÇÃO					EXPORTAÇÃO					TOTAL				
		TEG	TEAG	TGG	TERMAG	TOTAL	TEG	TEAG	TGG	TERMAG	TOTAL	TEG	TEAG	TGG	TERMAG	TOTAL
Sólidos a Granel	**LONGO CURSO**															
	Açúcar	-	-	-	-	-	-	187.190	-	-	187.190	-	187.190	-	-	187.190
	Adubo	-	-	-	223.728	223.728	-	-	-	-	-	-	-	-	223.728	223.728
	Enxofre	-	-	-	52.520	52.520	-	-	-	-	-	-	-	-	52.520	52.520
	Farelo de Soja	-	-	-	-	-	-	-	176.242	-	176.242	-	-	176.242	-	176.242
	Fosfato de Cálcio	-	-	-	-	-	-	-	-	-	-	-	-	-	-	-
	Milho	-	-	-	-	-	-	-	69.398	-	69.398	-	-	69.398	-	69.398
	Soja em Grãos	-	-	-	-	-	476.047	-	563.609	-	1.039.656	476.047	-	563.609	-	1.039.656
	Sulfato Dissódico	-	-	-	-	-	-	-	-	-	-	-	-	-	-	-
	Outros	-	-	-	-	-	-	-	-	-	-	-	-	-	-	-
	Soma	-	-	-	276.248	276.248	476.047	187.190	809.249	-	1.472.486	476.047	187.190	809.249	276.248	1.748.734
	CABOTAGEM															
	Açúcar	-	-	-	-	-	-	-	-	-	-	-	-	-	-	-
	Adubo	-	-	-	3.749	3.749	-	-	-	-	-	-	-	-	3.749	3.749
	Enxofre	-	-	-	-	-	-	-	-	-	-	-	-	-	-	-
	Farelo de Soja	-	-	-	-	-	-	-	-	-	-	-	-	-	-	-
	Fosfato de Cálcio	-	-	-	-	-	-	-	-	-	-	-	-	-	-	-
	Milho	-	-	-	-	-	-	-	-	-	-	-	-	-	-	-
	Soja em Grãos	-	-	-	-	-	-	-	-	-	-	-	-	-	-	-
	Sulfato Dissódico	-	-	-	-	-	-	-	-	-	-	-	-	-	-	-
	Outros	-	-	-	-	-	-	-	-	-	-	-	-	-	-	-
	Soma	-	-	-	3.749	3.749	-	-	-	-	-	-	-	-	3.749	3.749

[1]Antigo Tecondi. [2]Antigo Tecon-1.

EM TONELADAS	MOVIMENTO NOS TERMINAIS PRIVADOS NO PORTO DE SANTOS - ACUMULADO	SPA - FL.21 ESTATÍSTICA - JUN / 20

ESPECIFICAÇÃO		IMPORTAÇÃO				EXPORTAÇÃO				TOTAL			
		ECOPORTO[1]	SANTOS BRASIL[2]	BRASIL TERMINAIS	TOTAL	ECOPORTO[1]	SANTOS BRASIL[2]	BRASIL TERMINAIS	TOTAL	ECOPORTO[1]	SANTOS BRASIL[2]	BRASIL TERMINAIS	TOTAL
	LONGO CURSO												
Carga Geral	Conteinerizada	26.184	2.765.519	3.195.723	5.987.426	69.737	2.903.051	5.875.257	8.848.045	95.921	5.668.570	9.070.980	14.835.471
	Solta	17.342	33.612	295	51.249	23.321	122.649	254	146.224	40.663	156.261	549	197.473
	Soma	43.526	2.799.131	3.196.018	6.038.675	93.058	3.025.700	5.875.511	8.994.269	136.584	5.824.831	9.071.529	15.032.944
	CABOTAGEM												
	Conteinerizada	-	1.157.421	484.638	1.642.059	-	1.161.065	289.313	1.450.378	-	2.318.486	773.951	3.092.437
	Solta	-	3.333	-	3.333	-	496	-	496	-	3.829	-	3.829
	Soma	-	1.160.754	484.638	1.645.392	-	1.161.561	289.313	1.450.874	-	2.322.315	773.951	3.096.266

ESPECIFICAÇÃO		IMPORTAÇÃO					EXPORTAÇÃO					TOTAL				
		TEG	TEAG	TGG	TERMAG	TOTAL	TEG	TEAG	TGG	TERMAG	TOTAL	TEG	TEAG	TGG	TERMAG	TOTAL
	LONGO CURSO															
Sólidos a Granel	Açúcar	-	-	-	-	-	-	187.190	-	-	187.190	-	187.190	-	-	187.190
	Adubo	-	-	-	1.236.878	1.236.878	-	-	-	-	-	-	-	-	1.236.878	1.236.878
	Enxofre	-	-	-	116.032	116.032	-	-	-	-	-	-	-	-	116.032	116.032
	Farelo de Soja	-	-	-	-	-	-	-	945.933	-	945.933	-	-	945.933	-	945.933
	Fosfato de Cálcio	-	-	-	-	-	-	-	-	-	-	-	-	-	-	-
	Milho	-	-	-	-	-	137.156	-	69.398	-	206.554	137.156	-	69.398	-	206.554
	Soja em Grãos	-	-	-	-	-	3.673.416	-	2.736.593	-	6.410.009	3.673.416	-	2.736.593	-	6.410.009
	Sulfato Dissódico	-	-	-	-	-	-	-	-	-	-	-	-	-	-	-
	Outros	-	-	-	-	-	-	-	-	-	-	-	-	-	-	-
	Soma	-	-	-	1.352.910	1.352.910	3.810.572	187.190	3.751.924	-	7.749.686	3.810.572	187.190	3.751.924	1.352.910	9.102.596
	CABOTAGEM															
	Açúcar	-	-	-	-	-	-	-	-	-	-	-	-	-	-	-
	Adubo	-	-	-	21.443	21.443	-	-	-	-	-	-	-	-	21.443	21.443
	Enxofre	-	-	-	-	-	-	-	-	-	-	-	-	-	-	-
	Farelo de Soja	-	-	-	-	-	-	-	-	-	-	-	-	-	-	-
	Fosfato de Cálcio	-	-	-	-	-	-	-	-	-	-	-	-	-	-	-
	Milho	-	-	-	-	-	-	-	-	-	-	-	-	-	-	-
	Soja em Grãos	-	-	-	-	-	-	-	-	-	-	-	-	-	-	-
	Sulfato Dissódico	-	-	-	-	-	-	-	-	-	-	-	-	-	-	-
	Outros	-	-	-	-	-	-	-	-	-	-	-	-	-	-	-
	Soma	-	-	-	21.443	21.443	-	-	-	-	-	-	-	-	21.443	21.443

EM TONELADAS	MOVIMENTO NOS TERMINAIS DE USO PRIVATIVO DO PORTO DE SANTOS - NO MÊS	SPA - FL.22 ESTATÍSTICA - JUN / 20

ESPECIFICAÇAO		IMPORTAÇÃO						EXPORTAÇÃO						TOTAL GERAL					
		No Porto Organizado		Fora do Porto Organizado			TOTAL	No Porto Organizado		Fora do Porto Organizado			TOTAL	No Porto Organizado		Fora do Porto Organizado			TOTAL
		CUTRALE	DOW	USIMINAS	TIPLAM[1]	DP WORLD[2]		CUTRALE	DOW	USIMINAS	TIPLAM[1]	DP WORLD[2]		CUTRALE	DOW	USIMINAS	TIPLAM[1]	DP WORLD[2]	
LONGO CURSO																			
Carga Geral	Conteinerizada	-	-	-	-	203.355	203.355	-	-	-	-	319.851	319.851	-	-	-	-	523.206	523.206
	Solta	-	-	-	-	17	17	-	-	-	-	173.146	173.146	-	-	-	-	173.163	173.163
	Soma	-	-	-	-	203.372	203.372	-	-	-	-	492.997	492.997	-	-	-	-	696.369	696.369
Sólidos a Granel	Açúcar	-	-	-	-	-	-	-	-	-	385.050	-	385.050	-	-	-	385.050	-	385.050
	Adubo	-	-	-	169.203	-	169.203	-	-	-	-	-	-	-	-	-	169.203	-	169.203
	Carvão	-	-	-	-	-	-	-	-	15.310	-	-	15.310	-	-	15.310	-	-	15.310
	Enxofre	-	-	-	106.367	-	106.367	-	-	-	-	-	-	-	-	-	106.367	-	106.367
	Farelo de Soja	-	-	-	-	-	-	-	-	-	15.712	-	15.712	-	-	-	15.712	-	15.712
	Fosfato de Cálcio	-	-	-	-	-	-	-	-	-	-	-	-	-	-	-	-	-	-
	Milho	-	-	-	-	-	-	-	-	-	-	-	-	-	-	-	-	-	-
	Minério de Ferro	-	-	-	-	-	-	-	-	-	-	-	-	-	-	-	-	-	-
	Soja em Grãos	-	-	-	-	-	-	142.233	-	-	403.944	-	546.177	142.233	-	-	403.944	-	546.177
	Outros	-	-	-	-	-	-	-	-	-	-	-	-	-	-	-	-	-	-
	Soma	-	-	-	275.570	-	275.570	142.233	-	15.310	804.706	-	962.249	142.233	-	15.310	1.080.276	-	1.237.819
Líquidos a Granel	Ácido Fosfórico	-	-	-	-	-	-	-	-	-	-	-	-	-	-	-	-	-	-
	Alcool	-	-	-	-	-	-	-	-	-	-	-	-	-	-	-	-	-	-
	Amônia	-	-	-	46.548	-	46.548	-	-	-	-	-	-	-	-	-	46.548	-	46.548
	Gasolina	-	-	-	-	-	-	-	-	-	-	-	-	-	-	-	-	-	-
	Soda Cáustica	-	24.299	-	-	-	24.299	-	-	-	-	-	-	-	24.299	-	-	-	24.299
	Sucos Cítricos	-	-	-	-	-	-	94.146	-	-	-	-	94.146	94.146	-	-	-	-	94.146
	Outros	-	748	-	-	-	748	-	-	-	-	-	-	-	748	-	-	-	748
	Soma	-	25.047	-	46.548	-	71.595	94.146	-	-	-	-	94.146	94.146	25.047	-	46.548	-	165.741
TOTAL		-	25.047	-	322.118	203.372	550.537	236.379	-	15.310	804.706	492.997	1.549.392	236.379	25.047	15.310	1.126.824	696.369	2.099.929
CABOTAGEM																			
Carga Geral	Conteinerizada	-	-	-	-	49.503	49.503	-	-	-	-	67.858	67.858	-	-	-	-	117.361	117.361
	Solta	-	-	-	-	-	-	-	-	13.637	-	-	13.637	-	-	13.637	-	-	13.637
	Soma	-	-	-	-	49.503	49.503	-	-	13.637	-	67.858	81.495	-	-	13.637	-	117.361	130.998
Sólidos a Granel	Açúcar	-	-	-	-	-	-	-	-	-	-	-	-	-	-	-	-	-	-
	Adubo	-	-	-	-	-	-	-	-	-	-	-	-	-	-	-	-	-	-
	Carvão	-	-	-	-	-	-	-	-	-	-	-	-	-	-	-	-	-	-
	Enxofre	-	-	-	-	-	-	-	-	-	-	-	-	-	-	-	-	-	-
	Farelo de Soja	-	-	-	-	-	-	-	-	-	-	-	-	-	-	-	-	-	-
	Fosfato de Cálcio	-	-	-	-	-	-	-	-	-	-	-	-	-	-	-	-	-	-
	Milho	-	-	-	-	-	-	-	-	-	-	-	-	-	-	-	-	-	-
	Minério de Ferro	-	-	-	-	-	-	-	-	-	-	-	-	-	-	-	-	-	-
	Soja em Grãos	-	-	-	-	-	-	-	-	-	-	-	-	-	-	-	-	-	-
	Outros	-	-	-	-	-	-	-	-	-	-	-	-	-	-	-	-	-	-
	Soma	-	-	-	-	-	-	-	-	-	-	-	-	-	-	-	-	-	-
Líquidos a Granel	Ácido Fosfórico	-	-	-	-	-	-	-	-	-	-	-	-	-	-	-	-	-	-
	Alcool	-	-	-	-	-	-	-	-	-	-	-	-	-	-	-	-	-	-
	Amônia	-	-	-	-	-	-	-	-	-	-	-	-	-	-	-	-	-	-
	Gasolina	-	-	-	-	-	-	-	-	-	-	-	-	-	-	-	-	-	-
	Soda Cáustica	-	14.065	-	-	-	14.065	-	-	-	-	-	-	-	14.065	-	-	-	14.065
	Sucos Cítricos	-	-	-	-	-	-	-	-	-	-	-	-	-	-	-	-	-	-
	Outros	-	6.621	-	-	-	6.621	-	650	-	-	-	650	-	7.271	-	-	-	7.271
	Soma	-	20.686	-	-	-	20.686	-	650	-	-	-	650	-	21.336	-	-	-	21.336
TOTAL		-	20.686	-	-	49.503	70.189	-	650	13.637	-	67.858	82.145	-	21.336	13.637	-	117.361	152.334
TOTAL GERAL		-	45.733	-	322.118	252.875	620.726	236.379	650	28.947	804.706	560.855	1.631.537	236.379	46.383	28.947	1.126.824	813.730	2.252.263

[1]Antiga Ultrafértil. [2]Antiga Embraport

EM TONELADAS	MOVIMENTO NOS TERMINAIS DE USO PRIVATIVO DO PORTO DE SANTOS - ACUMULADO	SPA - FL.23 ESTATÍSTICA - JUN / 20

ESPECIFICAÇAO		IMPORTAÇÃO						EXPORTAÇÃO						TOTAL GERAL					
		No Porto Organizado		Fora do Porto Organizado			TOTAL	No Porto Organizado		Fora do Porto Organizado			TOTAL	No Porto Organizado		Fora do Porto Organizado			TOTAL
		CUTRALE	DOW	USIMINAS	TIPLAM[1]	DP WORLD[2]		CUTRALE	DOW	USIMINAS	TIPLAM[1]	DP WORLD[2]		CUTRALE	DOW	USIMINAS	TIPLAM[1]	DP WORLD[2]	
LONGO CURSO																			
Carga Geral	Conteinerizada	-	-	39.653	-	1.398.963	1.438.616	-	-	10.773	-	1.934.262	1.945.035	-	-	50.426	-	3.333.225	3.383.651
	Solta	-	-	-	-	23.555	23.555	-	-	82.983	-	664.173	747.156	-	-	82.983	-	687.728	770.711
	Soma	-	-	39.653	-	1.422.518	1.462.171	-	-	93.756	-	2.598.435	2.692.191	-	-	133.409	-	4.020.953	4.154.362
Sólidos a Granel	Açúcar	-	-	-	-	-	-	-	-	-	1.318.852	-	1.318.852	-	-	-	1.318.852	-	1.318.852
	Adubo	-	-	-	810.413	-	810.413	-	-	-	-	-	-	-	-	-	810.413	-	810.413
	Carvão	-	-	-	-	-	-	-	-	141.586	-	-	141.586	-	-	141.586	-	-	141.586
	Enxofre	-	-	-	919.683	-	919.683	-	-	-	-	-	-	-	-	-	919.683	-	919.683
	Farelo de Soja	-	-	-	-	-	-	-	-	-	106.522	-	106.522	-	-	-	106.522	-	106.522
	Fosfato de Cálcio	-	-	-	127.538	-	127.538	-	-	-	-	-	-	-	-	-	127.538	-	127.538
	Milho	-	-	-	-	-	-	-	-	-	50.413	-	50.413	-	-	-	50.413	-	50.413
	Minério de Ferro	-	-	-	-	-	-	-	-	-	-	-	-	-	-	-	-	-	-
	Soja em Grãos	-	-	-	-	-	-	1.051.985	-	-	2.235.035	-	3.287.020	1.051.985	-	-	2.235.035	-	3.287.020
	Outros	-	-	-	-	-	-	-	-	-	562	-	562	-	-	-	562	-	562
	Soma	-	-	-	1.857.634	-	1.857.634	1.051.985	-	141.586	3.711.384	-	4.904.955	1.051.985	-	141.586	5.569.018	-	6.762.589
Líquidos a Granel	Ácido Fosfórico	-	-	-	-	-	-	-	-	-	-	-	-	-	-	-	-	-	-
	Alcool	-	-	-	-	-	-	-	-	-	-	-	-	-	-	-	-	-	-
	Amônia	-	-	-	202.424	-	202.424	-	-	-	-	-	-	-	-	-	202.424	-	202.424
	Gasolina	-	-	-	-	-	-	-	-	-	-	-	-	-	-	-	-	-	-
	Soda Cáustica	-	70.725	-	-	-	70.725	-	-	-	-	-	-	-	70.725	-	-	-	70.725
	Sucos Cítricos	-	-	-	-	-	-	428.108	-	-	-	-	428.108	428.108	-	-	-	-	428.108
	Outros	-	32.228	-	-	-	32.228	-	-	-	-	-	-	-	32.228	-	-	-	32.228
	Soma	-	102.953	-	202.424	-	305.377	428.108	-	-	-	-	428.108	428.108	102.953	-	202.424	-	733.485
TOTAL		-	102.953	39.653	2.060.058	1.422.518	3.625.182	1.480.093	-	235.342	3.711.384	2.598.435	8.025.254	1.480.093	102.953	274.995	5.771.442	4.020.953	11.650.436
CABOTAGEM																			
Carga Geral	Conteinerizada	-	-	-	-	326.071	326.071	-	-	-	-	452.357	452.357	-	-	-	-	778.428	778.428
	Solta	-	-	73.146	-	-	73.146	-	-	103.835	-	-	103.835	-	-	176.981	-	-	176.981
	Soma	-	-	73.146	-	326.071	399.217	-	-	103.835	-	452.357	556.192	-	-	176.981	-	778.428	955.409
Sólidos a Granel	Açúcar	-	-	-	-	-	-	-	-	-	-	-	-	-	-	-	-	-	-
	Adubo	-	-	-	-	-	-	-	-	-	-	-	-	-	-	-	-	-	-
	Carvão	-	-	-	-	-	-	-	-	-	-	-	-	-	-	-	-	-	-
	Enxofre	-	-	-	-	-	-	-	-	-	-	-	-	-	-	-	-	-	-
	Farelo de Soja	-	-	-	-	-	-	-	-	-	-	-	-	-	-	-	-	-	-
	Fosfato de Cálcio	-	-	-	-	-	-	-	-	-	-	-	-	-	-	-	-	-	-
	Milho	-	-	-	-	-	-	-	-	-	-	-	-	-	-	-	-	-	-
	Minério de Ferro	-	-	-	-	-	-	-	-	-	-	-	-	-	-	-	-	-	-
	Soja em Grãos	-	-	-	-	-	-	-	-	-	-	-	-	-	-	-	-	-	-
	Outros	-	-	-	-	-	-	-	-	-	-	-	-	-	-	-	-	-	-
	Soma	-	-	-	-	-	-	-	-	-	-	-	-	-	-	-	-	-	-
Líquidos a Granel	Ácido Fosfórico	-	-	-	-	-	-	-	-	-	-	-	-	-	-	-	-	-	-
	Alcool	-	-	-	-	-	-	-	-	-	-	-	-	-	-	-	-	-	-
	Amônia	-	-	-	-	-	-	-	-	-	-	-	-	-	-	-	-	-	-
	Gasolina	-	-	-	-	-	-	-	-	-	-	-	-	-	-	-	-	-	-
	Soda Cáustica	-	129.639	-	-	-	129.639	-	-	-	-	-	-	-	129.639	-	-	-	129.639
	Sucos Cítricos	-	-	-	-	-	-	3.240	-	-	-	-	3.240	3.240	-	-	-	-	3.240
	Outros	-	69.039	-	-	-	69.039	-	4.427	-	-	-	4.427	-	73.466	-	-	-	73.466
	Soma	-	198.678	-	-	-	198.678	3.240	4.427	-	-	-	7.667	3.240	203.105	-	-	-	206.345
TOTAL		-	198.678	73.146	-	326.071	597.895	3.240	4.427	103.835	-	452.357	563.859	3.240	203.105	176.981	-	778.428	1.161.754
TOTAL GERAL		-	301.631	112.799	2.060.058	1.748.589	4.223.077	1.483.333	4.427	339.177	3.711.384	3.050.792	8.589.113	1.483.333	306.058	451.976	5.771.442	4.799.381	12.812.190

[1]Antiga Ultrafértil. [2]Antiga Embraport

EM TONELADAS	MOVIMENTO GERAL NO PORTO DE SANTOS - NO MÊS	SPA - FL.24 ESTATÍSTICA - JUN / 20

ESPECIFICAÇÃO			IMPORTAÇÃO			EXPORTAÇÃO			TOTAL GERAL		
			LONGO CURSO	CABOTAGEM	TOTAL	LONGO CURSO	CABOTAGEM	TOTAL	LONGO CURSO	CABOTAGEM	TOTAL
Carga Geral	Conteinerizada		958.061	390.953	1.349.014	1.772.068	349.157	2.121.225	2.730.129	740.110	3.470.239
	Solta		6.362	29	6.391	382.232	13.805	396.037	388.594	13.834	402.428
	Soma		964.423	390.982	1.355.405	2.154.300	362.962	2.517.262	3.118.723	753.944	3.872.667
Sólidos a Granel	Açúcar		7.325	-	7.325	1.692.800	10.184	1.702.984	1.700.125	10.184	1.710.309
	Adubo		571.072	3.749	574.821	-	-	-	571.072	3.749	574.821
	Carvão		-	-	-	15.310	-	15.310	15.310	-	15.310
	Enxofre		158.887	-	158.887	-	-	-	158.887	-	158.887
	Farelo de Soja		-	-	-	619.979	-	619.979	619.979	-	619.979
	Fosfato de Cálcio		-	-	-	-	-	-	-	-	-
	Milho		-	-	-	368.730	3.119	371.849	368.730	3.119	371.849
	Minério de Ferro		-	-	-	-	-	-	-	-	-
	Sal		43.246	-	43.246	-	-	-	43.246	-	43.246
	Soja em Grãos		-	-	-	3.353.325	472	3.353.797	3.353.325	472	3.353.797
	Sulfato Dissódico		50.310	-	50.310	-	-	-	50.310	-	50.310
	Trigo		96.722	-	96.722	-	-	-	96.722	-	96.722
	Outros		-	-	-	-	-	-	-	-	-
	Soma		927.562	3.749	931.311	6.050.144	13.775	6.063.919	6.977.706	17.524	6.995.230
Líquidos a Granel	Consumo de Bordo	Óleo Diesel	-	-	-	502	125	627	502	125	627
		Óleo Combustível	-	-	-	125.470	31.368	156.838	125.470	31.368	156.838
	Ácido Fosfórico		10.554	-	10.554	-	-	-	10.554	-	10.554
	Álcool		-	-	-	104.549	4.836	109.385	104.549	4.836	109.385
	Amonia		46.548	-	46.548	-	-	-	46.548	-	46.548
	Estireno		-	-	-	-	-	-	-	-	-
	Gás Liquefeito de Petróleo		41.390	-	41.390	-	-	-	41.390	-	41.390
	Gasolina		15.878	1.347	17.225	-	108.429	108.429	15.878	109.776	125.654
	Nafta		-	-	-	-	-	-	-	-	-
	Óleo Combustível		-	-	-	-	160.868	160.868	-	160.868	160.868
	Óleo de Origem Vegetal		16.652	780	17.432	-	-	-	16.652	780	17.432
	Óleo Diesel e Gasóleo		212.916	46.217	259.133	-	92.129	92.129	212.916	138.346	351.262
	Soda Cáustica		82.085	14.065	96.150	-	-	-	82.085	14.065	96.150
	Sucos Cítricos		-	-	-	170.228	-	170.228	170.228	-	170.228
	Metanol		4.981	-	4.981	-	-	-	4.981	-	4.981
	Outros		64.776	25.370	90.146	109.620	4.817	114.437	174.396	30.187	204.583
	Soma		495.780	87.779	583.559	510.369	402.572	912.941	1.006.149	490.351	1.496.500
TOTAL GERAL			2.387.765	482.510	2.870.275	8.714.813	779.309	9.494.122	11.102.578	1.261.819	12.364.397

EM TONELADAS	MOVIMENTO GERAL ACUMULADO NO PORTO DE SANTOS	SPA - FL.25 ESTATÍSTICA - JUN / 20

ESPECIFICAÇÃO			IMPORTAÇÃO			EXPORTAÇÃO			TOTAL GERAL		
			LONGO CURSO	CABOTAGEM	TOTAL	LONGO CURSO	CABOTAGEM	TOTAL	LONGO CURSO	CABOTAGEM	TOTAL
Carga Geral	Conteinerizada		7.426.043	1.975.763	9.401.806	10.793.079	1.911.155	12.704.234	18.219.122	3.886.918	22.106.040
	Solta		74.859	76.481	151.340	2.441.849	106.869	2.548.718	2.516.708	183.350	2.700.058
	Soma		7.500.902	2.052.244	9.553.146	13.234.928	2.018.024	15.252.952	20.735.830	4.070.268	24.806.098
Sólidos a Granel	Açúcar		7.325	-	7.325	7.448.376	66.047	7.514.423	7.455.701	66.047	7.521.748
	Adubo		2.694.497	22.386	2.716.883	-	-	-	2.694.497	22.386	2.716.883
	Carvão		-	-	-	141.586	-	141.586	141.586	-	141.586
	Enxofre		1.035.715	-	1.035.715	-	-	-	1.035.715	-	1.035.715
	Farelo de Soja		-	-	-	3.461.143	3.245	3.464.388	3.461.143	3.245	3.464.388
	Fosfato de Cálcio		254.260	-	254.260	-	-	-	254.260	-	254.260
	Milho		-	-	-	899.274	3.119	902.393	899.274	3.119	902.393
	Minério de Ferro		-	-	-	-	-	-	-	-	-
	Sal		254.591	242.342	496.933	-	-	-	254.591	242.342	496.933
	Soja em Grãos		-	-	-	19.252.477	53.920	19.306.397	19.252.477	53.920	19.306.397
	Sulfato Dissódico		357.543	-	357.543	-	-	-	357.543	-	357.543
	Trigo		687.987	-	687.987	-	-	-	687.987	-	687.987
	Outros		90.521	-	90.521	28.432	-	28.432	118.953	-	118.953
	Soma		5.382.439	264.728	5.647.167	31.231.288	126.331	31.357.619	36.613.727	391.059	37.004.786
Líquidos a Granel	Consumo de Bordo	Óleo Diesel	-	-	-	3.401	849	4.250	3.401	849	4.250
		Óleo Combustível	-	-	-	796.731	199.185	995.916	796.731	199.185	995.916
	Ácido Fosfórico		86.776	-	86.776	-	-	-	86.776	-	86.776
	Álcool		50.808	-	50.808	334.775	32.163	366.938	385.583	32.163	417.746
	Amonia		202.424	-	202.424	-	-	-	202.424	-	202.424
	Estireno		38.225	12.860	51.085	-	-	-	38.225	12.860	51.085
	Gás Liquefeito de Petróleo		237.547	62.110	299.657	-	2.954	2.954	237.547	65.064	302.611
	Gasolina		404.492	71.868	476.360	98.666	575.086	673.752	503.158	646.954	1.150.112
	Nafta		4.468	4.470	8.938	-	-	-	4.468	4.470	8.938
	Óleo Combustível		-	5.000	5.000	76.686	965.529	1.042.215	76.686	970.529	1.047.215
	Óleo de Origem Vegetal		81.413	780	82.193	-	-	-	81.413	780	82.193
	Óleo Diesel e Gasóleo		1.355.888	82.001	1.437.889	-	607.379	607.379	1.355.888	689.380	2.045.268
	Soda Cáustica		323.443	129.639	453.082	24.407	16.120	40.527	347.850	145.759	493.609
	Sucos Cítricos		-	-	-	841.248	3.240	844.488	841.248	3.240	844.488
	Metanol		64.296	2.801	67.097	-	-	-	64.296	2.801	67.097
	Outros		465.878	220.395	686.273	364.749	13.539	378.288	830.627	233.934	1.064.561
	Soma		3.315.658	591.924	3.907.582	2.540.663	2.416.044	4.956.707	5.856.321	3.007.968	8.864.289
TOTAL GERAL			16.198.999	2.908.896	19.107.895	47.006.879	4.560.399	51.567.278	63.205.878	7.469.295	70.675.173