

ESTATÍSTICA MENSAL DE MOVIMENTAÇÃO



SETEMBRO 2002

- 01 DESTAQUES E COMENTÁRIOS
- 02 MOVIMENTO NO PORTO DE SANTOS (GRÁFICO)
- 03 MOVIMENTO ACUMULADO NO PORTO DE SANTOS (1993 A 2002)
- 04 MOVIMENTO NO PORTO DE SANTOS
- 05 COMPARATIVO DOS TOTAIS MOVIMENTADOS NO PORTO DE SANTOS
- 06 MOVIMENTO ACUMULADO ATÉ O MÊS (GRÁFICO)
- 07 EVOLUÇÃO MENSAL DO MOVIMENTO NO PORTO DE SANTOS
- 08 EVOLUÇÃO MENSAL DO MOVIMENTO NO PORTO ORGANIZADO
- 09 MOVIMENTO DE CONTÊINERES NO PORTO DE SANTOS (GRÁFICO)
- 10 MOVIMENTO MENSAL DE CONTÊINERES NO PORTO DE SANTOS - TOTAL
 - 10-a MOVIMENTO MENSAL DE CONTÊINERES NO PORTO DE SANTOS - IMPORTAÇÃO
 - 10-b MOVIMENTO MENSAL DE CONTÊINERES NO PORTO DE SANTOS - EXPORTAÇÃO
- 11 MOVIMENTO ACUMULADO DE CONTÊINERES NO PORTO DE SANTOS – TOTAL
 - 11-a MOVIMENTO ACUMULADO DE CONTÊINERES NO PORTO DE SANTOS – IMPORTAÇÃO
 - 11-b MOVIMENTO ACUMULADO DE CONTÊINERES NO PORTO DE SANTOS – EXPORTAÇÃO
- 12 MOVIMENTO PELO SISTEMA “ROLL-ON/ROLL-OFF”
- 13 MOVIMENTO DE EMBARCAÇÕES NO PORTO DE SANTOS
- 14 ATRACAÇÃO DE NAVIOS CARGUEIROS NO PORTO DE SANTOS (ESPERAS)
- 15 CARACTERÍSTICAS DOS NAVIOS QUE ATRACARAM NO MÊS NO PORTO ORGANIZADO
- 16 ÍNDICES DE MOVIMENTAÇÃO NO PORTO ORGANIZADO
- 17 UTILIZAÇÃO DO CAIS NO PORTO DE SANTOS
- 18 MOVIMENTO NOS TERMINAIS DE USO PRIVADO NO PORTO DE SANTOS - NO MÊS
- 19 MOVIMENTO NOS TERMINAIS DE USO PRIVADO NO PORTO DE SANTOS - ACUMULADO
- 20 MOVIMENTO NOS TERMINAIS PRIVATIVOS DO PORTO DE SANTOS - NO MÊS
- 21 MOVIMENTO NOS TERMINAIS PRIVATIVOS DO PORTO DE SANTOS ACUMULADO
- 22 MOVIMENTO GERAL NO PORTO DE SANTOS - NO MÊS
- 23 MOVIMENTO GERAL NO PORTO DE SANTOS - ACUMULADO

DESTAQUES E COMENTÁRIOS

CODESP - fl. 01
ESTATÍSTICA - Set / 02

➤ MOVIMENTO MENSAL

Com movimento de **4.943.878 t**, o Porto de Santos superou em **443.878 t (9,86%)** a previsão de **4.500.000 t**. Em relação a setembro de 2.001, **4.270.163 t**, o incremento foi de **673.715 t (15,78%)**.

Foram movimentados neste mês **78.397** contêineres, sendo **26.525** unidades no Tecon-1, **22.044** no Terminal 37, **10.302** no Terminal 35, **4.326** no Tecondi, **6.271** no Cais Público e **8.929** na Cosipa.

➤ MOVIMENTO ACUMULADO

O movimento acumulado até este mês atingiu **39.609.773 t**, superando em **1.709.773 t (4,51%)** as **37.900.000 t** previstas. Confrontando com o mesmo período de 2.001, **36.536.716 t**, o incremento foi de **3.073.057 t**, ou **8,41%**.

Do total movimentado, a Carga Geral, com **13.405.557 t**, representou **33,84%**; os Sólidos a Granel, com **17.918.716 t**, **45,24%** e os Líquidos a Granel, com **8.285.500 t**, **20,92%**.

O movimento acumulado de contêineres foi de **615.513** unidades (**906.296 TEU's**).

Chegaram ao Porto **3.377** embarcações, sendo que **3.343** tiveram as atracções efetivadas.

ooooo0ooooo

Movimento no Porto de Santos

CODESP - fl. 02
ESTATÍSTICA - Set / 02

■ Até o mês □ Total do Ano

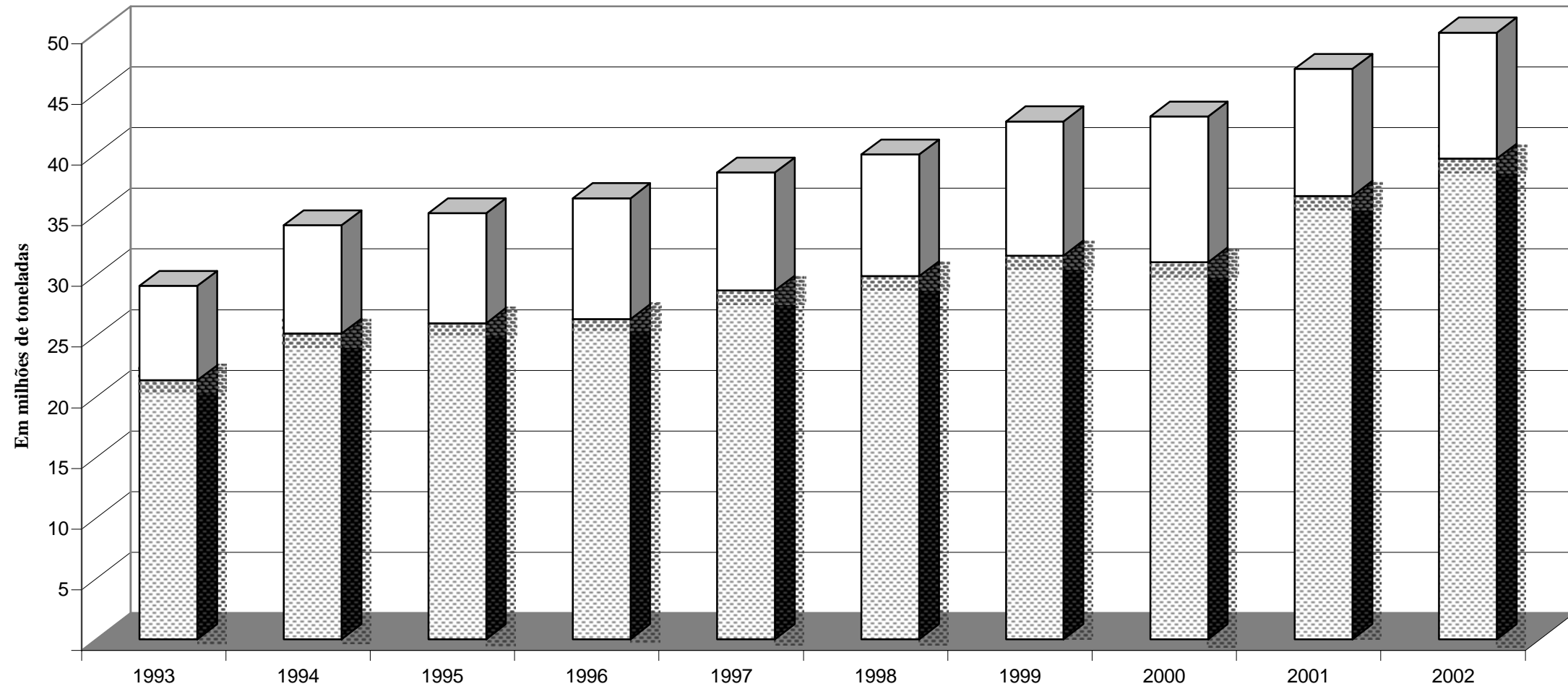

Obs.: O total do ano para 2002 é previsto

EM		MOVIMENTO ACUMULADO								CODESP - FI.03			
TONELADAS		PORTO DE SANTOS								ESTATÍSTICA - Set / 02			
ESPECIFI- CAÇÃO		IMPORTAÇÃO				EXPORTAÇÃO				TOTAL			
		Carga Geral	Sólidos a Granel	Líquidos a Granel	Soma	Carga Geral	Sólidos a Granel	Líquidos a Granel	Soma	Carga Geral	Sólidos a Granel	Líquidos a Granel	Soma
L C O U N R G S O O	1993	1.865.763	5.044.483	1.037.539	7.947.785	4.484.076	2.767.631	1.890.906	9.142.613	6.349.839	7.812.114	2.928.445	17.090.398
	1994	2.103.282	5.525.195	1.032.918	8.661.395	5.543.629	2.989.727	2.191.940	10.725.296	7.646.911	8.514.922	3.224.858	19.386.691
	1995	3.881.686	5.548.697	1.299.053	10.729.436	5.268.300	2.607.962	1.522.959	9.399.221	9.149.986	8.156.659	2.822.012	20.128.657
	1996	3.191.498	5.562.843	1.751.312	10.505.653	5.213.149	3.029.051	1.362.760	9.604.960	8.404.647	8.591.894	3.114.072	20.110.613
	1997	3.027.897	5.891.751	1.923.716	10.843.364	5.372.753	4.091.763	1.431.562	10.896.078	8.400.650	9.983.514	3.355.278	21.739.442
	1998	3.621.674	6.043.328	1.502.983	11.167.985	5.397.784	4.594.641	1.701.767	11.694.192	9.019.458	10.637.969	3.204.750	22.862.177
	1999	3.236.601	5.347.476	1.681.562	10.265.639	6.746.736	7.190.668	2.342.097	16.279.501	9.983.337	12.538.144	4.023.659	26.545.140
	2000	4.013.457	5.977.074	2.040.988	12.031.519	5.280.528	5.960.856	2.129.933	13.371.317	9.293.985	11.937.930	4.170.921	25.402.836
	2001	3.916.265	6.198.822	1.965.574	12.080.661	6.116.166	9.387.161	3.452.430	18.955.757	10.032.431	15.585.983	5.418.004	31.036.418
2002	4.184.218	6.365.851	1.746.407	12.296.476	8.686.512	10.614.073	2.648.940	21.949.525	12.870.730	16.979.924	4.395.347	34.246.001	
C A B O T A G E M	1993	6.632	2.735.448	957.143	3.699.223	47.215	-	505.786	553.001	53.847	2.735.448	1.462.929	4.252.224
	1994	14.237	3.662.495	881.518	4.558.250	38.101	-	1.197.064	1.235.165	52.338	3.662.495	2.078.582	5.793.415
	1995	9.711	2.958.702	998.070	3.966.483	107.847	-	1.841.292	1.949.139	117.558	2.958.702	2.839.362	5.915.622
	1996	8.331	3.585.262	1.123.501	4.717.094	101.228	-	1.449.183	1.550.411	109.559	3.585.262	2.572.684	6.267.505
	1997	13.547	3.439.244	1.046.591	4.499.382	72.153	-	2.427.464	2.499.617	85.700	3.439.244	3.474.055	6.998.999
	1998	16.748	3.061.010	1.115.218	4.192.976	119.424	5.000	2.739.259	2.863.683	136.172	3.066.010	3.854.477	7.056.659
	1999	59.636	1.610.646	1.303.516	2.973.798	135.590	-	1.956.150	2.091.740	195.226	1.610.646	3.259.666	5.065.538
	2000	89.219	1.624.782	902.229	2.616.230	153.030	-	2.903.298	3.056.328	242.249	1.624.782	3.805.527	5.672.558
	2001	337.697	1.801.782	894.797	3.034.276	291.287	49.508	2.125.227	2.466.022	628.984	1.851.290	3.020.024	5.500.298
2002	399.662	938.792	1.143.506	2.481.960	135.165	-	2.746.647	2.881.812	534.827	938.792	3.890.153	5.363.772	
T O T A L	1993	1.872.395	7.779.931	1.994.682	11.647.008	4.531.291	2.767.631	2.396.692	9.695.614	6.403.686	10.547.562	4.391.374	21.342.622
	1994	2.117.519	9.187.690	1.914.436	13.219.645	5.581.730	2.989.727	3.389.004	11.960.461	7.699.249	12.177.417	5.303.440	25.180.106
	1995	3.891.397	8.507.399	2.297.123	14.695.919	5.376.147	2.607.962	3.364.251	11.348.360	9.267.544	11.115.361	5.661.374	26.044.279
	1996	3.199.829	9.148.105	2.874.813	15.222.747	5.314.377	3.029.051	2.811.943	11.155.371	8.514.206	12.177.156	5.686.756	26.378.118
	1997	3.041.444	9.330.995	2.970.307	15.342.746	5.444.906	4.091.763	3.859.026	13.395.695	8.486.350	13.422.758	6.829.333	28.738.441
	1998	3.638.422	9.104.338	2.618.201	15.360.961	5.517.208	4.599.641	4.441.026	14.557.875	9.155.630	13.703.979	7.059.227	29.918.836
	1999	3.296.237	6.958.122	2.985.078	13.239.437	6.882.326	7.190.668	4.298.247	18.371.241	10.178.563	14.148.790	7.283.325	31.610.678
	2000	4.102.676	7.601.856	2.943.217	14.647.749	5.433.558	5.960.856	5.033.231	16.427.645	9.536.234	13.562.712	7.976.448	31.075.394
	2001	4.253.962	8.000.604	2.860.371	15.114.937	6.407.453	9.436.669	5.577.657	21.421.779	10.661.415	17.437.273	8.438.028	36.536.716
2002	4.583.880	7.304.643	2.889.913	14.778.436	8.821.677	10.614.073	5.395.587	24.831.337	13.405.557	17.918.716	8.285.500	39.609.773	

EM TONELADAS	MOVIMENTO NO PORTO DE SANTOS	CODESP - fl. 04 ESTATÍSTICA - Set / 02
-----------------	-------------------------------------	-------------------------------------------

ESPECIFI- CAÇÃO	IMPORTAÇÃO				EXPORTAÇÃO				TOTAL			
	Carga Geral	Sólidos a Granel	Líquidos a Granel	Soma	Carga Geral	Sólidos a Granel	Líquidos a Granel	Soma	Carga Geral	Sólidos a Granel	Líquidos a Granel	Soma

NO MES

LONGO- CURSO	Cais Público	41.906	263.819	159.951	465.676	462.113	917.837	156.024	1.535.974	504.019	1.181.656	315.975	2.001.650
	T. Uso Privado	378.893	-	-	378.893	567.449	603.191	-	1.170.640	946.342	603.191	-	1.549.533
	T. Privativo	52.943	228.148	54.279	335.370	203.171	66.857	13.364	283.392	256.114	295.005	67.643	618.762
	SOMA	473.742	491.967	214.230	1.179.939	1.232.733	1.587.885	169.388	2.990.006	1.706.475	2.079.852	383.618	4.169.945
CABO- TAGEM	Cais Público	-	100.026	92.552	192.578	1.348	-	435.680	437.028	1.348	100.026	528.232	629.606
	T. Uso Privado	10.265	-	-	10.265	27.684	-	-	27.684	37.949	-	-	37.949
	T. Privativo	26.451	37.106	41.223	104.780	-	-	1.598	1.598	26.451	37.106	42.821	106.378
	SOMA	36.716	137.132	133.775	307.623	29.032	-	437.278	466.310	65.748	137.132	571.053	773.933
TOTAL	Cais Público	41.906	363.845	252.503	658.254	463.461	917.837	591.704	1.973.002	505.367	1.281.682	844.207	2.631.256
	T. Uso Privado	389.158	-	-	389.158	595.133	603.191	-	1.198.324	984.291	603.191	-	1.587.482
	T. Privativo	79.394	265.254	95.502	440.150	203.171	66.857	14.962	284.990	282.565	332.111	110.464	725.140
	TOTAL	510.458	629.099	348.005	1.487.562	1.261.765	1.587.885	606.666	3.456.316	1.772.223	2.216.984	954.671	4.943.878

ACUMULADO

LONGO- CURSO	Cais Público	401.570	3.032.863	1.456.652	4.891.085	2.830.101	6.059.914	2.432.662	11.322.677	3.231.671	9.092.777	3.889.314	16.213.762
	T. Uso Privado	3.393.679	-	-	3.393.679	4.407.566	4.290.223	-	8.697.789	7.801.245	4.290.223	-	12.091.468
	T. Privativo	388.969	3.332.988	289.755	4.011.712	1.448.845	263.936	216.278	1.929.059	1.837.814	3.596.924	506.033	5.940.771
	SOMA	4.184.218	6.365.851	1.746.407	12.296.476	8.686.512	10.614.073	2.648.940	21.949.525	12.870.730	16.979.924	4.395.347	34.246.001
CABO- TAGEM	Cais Público	-	406.635	839.211	1.245.846	3.625	-	2.739.689	2.743.314	3.625	406.635	3.578.900	3.989.160
	T. Uso Privado	111.599	-	-	111.599	115.607	-	-	115.607	227.206	-	-	227.206
	T. Privativo	288.063	532.157	304.295	1.124.515	15.933	-	6.958	22.891	303.996	532.157	311.253	1.147.406
	SOMA	399.662	938.792	1.143.506	2.481.960	135.165	-	2.746.647	2.881.812	534.827	938.792	3.890.153	5.363.772
TOTAL	Cais Público	401.570	3.439.498	2.295.863	6.136.931	2.833.726	6.059.914	5.172.351	14.065.991	3.235.296	9.499.412	7.468.214	20.202.922
	T. Uso Privado	3.505.278	-	-	3.505.278	4.523.173	4.290.223	-	8.813.396	8.028.451	4.290.223	-	12.318.674
	T. Privativo	677.032	3.865.145	594.050	5.136.227	1.464.778	263.936	223.236	1.951.950	2.141.810	4.129.081	817.286	7.088.177
	TOTAL	4.583.880	7.304.643	2.889.913	14.778.436	8.821.677	10.614.073	5.395.587	24.831.337	13.405.557	17.918.716	8.285.500	39.609.773

EM TONELADAS	COMPARATIVO DOS TOTAIS MOVIMENTADOS PORTO DE SANTOS						CODESP - fl.05 ESTATÍSTICA - Set / 02			
-----------------	----------------------------------------------------------------	--	--	--	--	--	------------------------------------------	--	--	--

Ano	1997	1998	1999	2000	2001	Média 1997 / 2001	2002	Diferenças			
								2002 - Média	%	2001-2002	%
Janeiro	2.822.460	2.540.249	2.953.558	3.253.954	3.318.051	2.977.654	3.389.629	411.975	14	71.578	2
Fevereiro	2.568.098	2.634.927	2.729.992	3.159.475	3.232.117	2.864.922	2.738.809	(126.113)	(4)	(493.308)	(15)
Março	3.108.840	3.208.236	3.208.716	3.381.713	3.510.464	3.283.594	4.102.839	819.245	25	592.375	17
Abril	2.820.858	3.155.646	3.337.497	3.155.946	4.134.974	3.320.984	3.990.042	669.058	20	(144.932)	(4)
Maiο	2.963.523	3.349.166	3.598.867	3.360.654	4.089.212	3.472.284	4.693.535	1.221.251	35	604.323	15
Junho	3.394.921	3.946.963	4.269.905	3.415.347	4.135.012	3.832.430	4.822.222	989.792	26	687.210	17
Julho	3.685.622	3.721.693	4.011.705	3.735.092	4.785.795	3.987.981	5.408.280	1.420.299	36	622.485	13
Agosto	4.115.515	4.015.139	3.935.003	4.122.228	5.060.928	4.249.763	5.520.539	1.270.776	30	459.611	9
Setembro	3.258.604	3.346.817	3.565.435	3.490.985	4.270.163	3.586.401	4.943.878	1.357.477	38	673.715	16
Outubro	-	-	-	-	-	-	-	-	-	-	-
Novembro	-	-	-	-	-	-	-	-	-	-	-
Dezembro	-	-	-	-	-	-	-	-	-	-	-
Total	28.738.441	29.918.836	31.610.678	31.075.394	36.536.716	31.576.013	39.609.773	8.033.760	25	3.073.057	8
Média Mensal	3.193.160	3.324.315	3.512.298	3.452.822	4.059.635	3.508.446	4.401.086	892.640	25	341.451	8

Total Jan / Set 2002 = 39.609.773 toneladas

Tipo de Cais

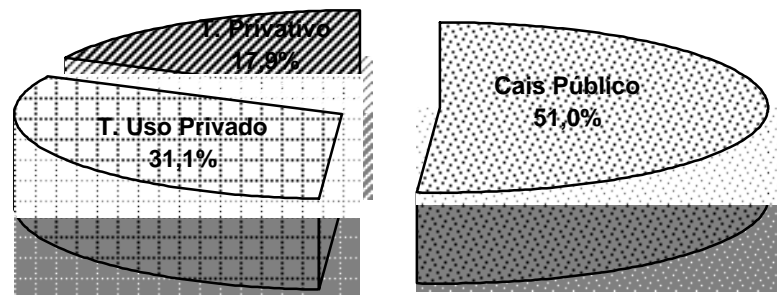

Sentido da Carga

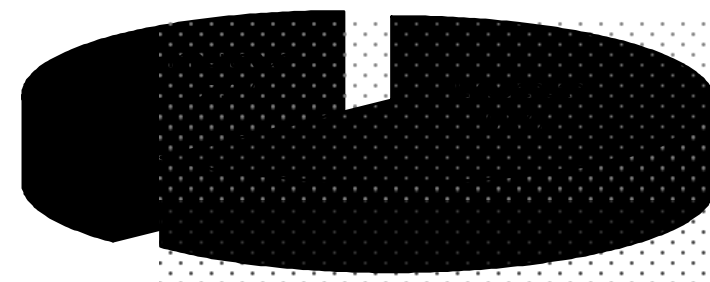

Natureza da Mercadoria

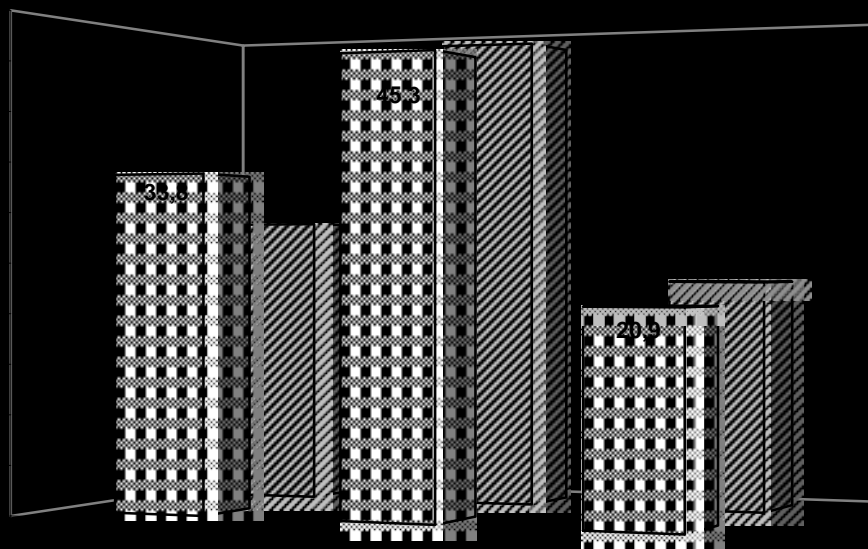

EM TONELADAS	EVOLUÇÃO DA MOVIMENTAÇÃO MENSAL PORTO DE SANTOS									CODESP - fl.07 ESTATISTICA - Set / 02		
-----------------	------------------------------------------------------------------	--	--	--	--	--	--	--	--	------------------------------------------	--	--

MÊS	CARGA GERAL			SÓLIDOS A GRANEL			LÍQUIDOS A GRANEL			TOTAL		
	Longo Curso	Cabotagem	Soma	Longo Curso	Cabotagem	Soma	Longo Curso	Cabotagem	Soma	Longo Curso	Cabotagem	Soma

IMPORTAÇÃO

JANEIRO	404.785	34.266	439.051	553.014	171.084	724.098	167.571	74.077	241.648	1.125.370	279.427	1.404.797
FEVEREIRO	404.926	44.540	449.466	572.102	36.258	608.360	184.781	77.710	262.491	1.161.809	158.508	1.320.317
MARÇO	445.343	47.788	493.131	627.171	120.502	747.673	211.869	83.036	294.905	1.284.383	251.326	1.535.709
ABRIL	477.541	45.150	522.691	813.895	146.078	959.973	175.602	175.599	351.201	1.467.038	366.827	1.833.865
MAIO	491.330	50.625	541.955	837.020	49.938	886.958	174.260	117.494	291.754	1.502.610	218.057	1.720.667
JUNHO	386.775	43.270	430.045	883.930	83.030	966.960	247.858	86.584	334.442	1.518.563	212.884	1.731.447
JULHO	546.652	53.643	600.295	704.202	185.799	890.001	185.683	183.178	368.861	1.436.537	422.620	1.859.157
AGOSTO	553.124	43.664	596.788	882.550	8.971	891.521	184.553	212.053	396.606	1.620.227	264.688	1.884.915
SETEMBRO	473.742	36.716	510.458	491.967	137.132	629.099	214.230	133.775	348.005	1.179.939	307.623	1.487.562
OUTUBRO	-	-	-	-	-	-	-	-	-	-	-	-
NOVEMBRO	-	-	-	-	-	-	-	-	-	-	-	-
DEZEMBRO	-	-	-	-	-	-	-	-	-	-	-	-
TOTAL	4.184.218	399.662	4.583.880	6.365.851	938.792	7.304.643	1.746.407	1.143.506	2.889.913	12.296.476	2.481.960	14.778.436

EXPORTAÇÃO

JANEIRO	612.020	21.773	633.793	538.192	-	538.192	316.982	495.865	812.847	1.467.194	517.638	1.984.832
FEVEREIRO	734.658	6.051	740.709	246.891	-	246.891	217.436	213.456	430.892	1.198.985	219.507	1.418.492
MARÇO	839.963	4.630	844.593	1.071.900	-	1.071.900	352.543	298.094	650.637	2.264.406	302.724	2.567.130
ABRIL	825.452	4.169	829.621	1.044.707	-	1.044.707	204.188	77.661	281.849	2.074.347	81.830	2.156.177
MAIO	877.535	10.318	887.853	1.566.463	-	1.566.463	403.501	115.051	518.552	2.847.499	125.369	2.972.868
JUNHO	978.003	12.956	990.959	1.353.063	-	1.353.063	470.993	275.760	746.753	2.802.059	288.716	3.090.775
JULHO	1.261.193	15.680	1.276.873	1.600.853	-	1.600.853	188.437	482.960	671.397	3.050.483	498.640	3.549.123
AGOSTO	1.324.955	30.556	1.355.511	1.604.119	-	1.604.119	325.472	350.522	675.994	3.254.546	381.078	3.635.624
SETEMBRO	1.232.733	29.032	1.261.765	1.587.885	-	1.587.885	169.388	437.278	606.666	2.990.006	466.310	3.456.316
OUTUBRO	-	-	-	-	-	-	-	-	-	-	-	-
NOVEMBRO	-	-	-	-	-	-	-	-	-	-	-	-
DEZEMBRO	-	-	-	-	-	-	-	-	-	-	-	-
TOTAL	8.686.512	135.165	8.821.677	10.614.073	-	10.614.073	2.648.940	2.746.647	5.395.587	21.949.525	2.881.812	24.831.337

EM TONELADAS	EVOLUÇÃO DA MOVIMENTAÇÃO MENSAL PORTO ORGANIZADO									CODESP - fl.08 ESTATISTICA - Set / 02		
-----------------	-------------------------------------------------------------------	--	--	--	--	--	--	--	--	------------------------------------------	--	--

MÊS	CARGA GERAL			SÓLIDOS A GRANEL			LÍQUIDOS A GRANEL			TOTAL		
	Longo Curso	Cabotagem	Soma	Longo Curso	Cabotagem	Soma	Longo Curso	Cabotagem	Soma	Longo Curso	Cabotagem	Soma

IMPORTAÇÃO

JANEIRO	362.364	7.056	369.420	292.011	27.500	319.511	148.561	74.077	222.638	802.936	108.633	911.569
FEVEREIRO	377.288	11.531	388.819	326.430	36.258	362.688	165.773	77.710	243.483	869.491	125.499	994.990
MARÇO	405.104	14.648	419.752	280.258	31.162	311.420	194.231	83.036	277.267	879.593	128.846	1.008.439
ABRIL	436.029	11.548	447.577	430.019	68.812	498.831	156.346	175.599	331.945	1.022.394	255.959	1.278.353
MAIO	441.271	13.623	454.894	258.289	49.938	308.227	174.260	117.494	291.754	873.820	181.055	1.054.875
JUNHO	344.378	12.031	356.409	510.620	31.004	541.624	212.026	86.584	298.610	1.067.024	129.619	1.196.643
JULHO	504.731	14.392	519.123	352.991	52.964	405.955	168.966	183.178	352.144	1.026.688	250.534	1.277.222
AGOSTO	503.285	16.505	519.790	318.426	8.971	327.397	165.235	212.053	377.288	986.946	237.529	1.224.475
SETEMBRO	420.799	10.265	431.064	263.819	100.026	363.845	175.706	133.775	309.481	860.324	244.066	1.104.390
OUTUBRO	-	-	-	-	-	-	-	-	-	-	-	-
NOVEMBRO	-	-	-	-	-	-	-	-	-	-	-	-
DEZEMBRO	-	-	-	-	-	-	-	-	-	-	-	-
T O T A L	3.795.249	111.599	3.906.848	3.032.863	406.635	3.439.498	1.561.104	1.143.506	2.704.610	8.389.216	1.661.740	10.050.956

EXPORTAÇÃO

JANEIRO	544.518	5.840	550.358	538.192	-	538.192	316.982	495.865	812.847	1.399.692	501.705	1.901.397
FEVEREIRO	604.639	6.051	610.690	226.081	-	226.081	217.436	213.456	430.892	1.048.156	219.507	1.267.663
MARÇO	719.659	4.630	724.289	1.071.900	-	1.071.900	352.543	298.094	650.637	2.144.102	302.724	2.446.826
ABRIL	669.192	4.169	673.361	1.018.774	-	1.018.774	204.188	77.661	281.849	1.892.154	81.830	1.973.984
MAIO	660.149	10.318	670.467	1.545.379	-	1.545.379	403.501	115.051	518.552	2.609.029	125.369	2.734.398
JUNHO	769.288	12.956	782.244	1.353.063	-	1.353.063	470.993	275.760	746.753	2.593.344	288.716	2.882.060
JULHO	1.105.159	15.680	1.120.839	1.600.853	-	1.600.853	188.437	482.960	671.397	2.894.449	498.640	3.393.089
AGOSTO	1.135.501	30.556	1.166.057	1.604.119	-	1.604.119	325.472	350.522	675.994	3.065.092	381.078	3.446.170
SETEMBRO	1.029.562	29.032	1.058.594	1.587.885	-	1.587.885	169.388	437.278	606.666	2.786.835	466.310	3.253.145
OUTUBRO	-	-	-	-	-	-	-	-	-	-	-	-
NOVEMBRO	-	-	-	-	-	-	-	-	-	-	-	-
DEZEMBRO	-	-	-	-	-	-	-	-	-	-	-	-
T O T A L	7.237.667	119.232	7.356.899	10.546.246	-	10.546.246	2.648.940	2.746.647	5.395.587	20.432.853	2.865.879	23.298.732

EM
UNIDADES

MOVIMENTO DE CONTÊINERES

Porto de Santos

CODESP - fl.09
ESTATÍSTICA - Set / 02

TOTAL DO ANO - 2001

713.760 unidades

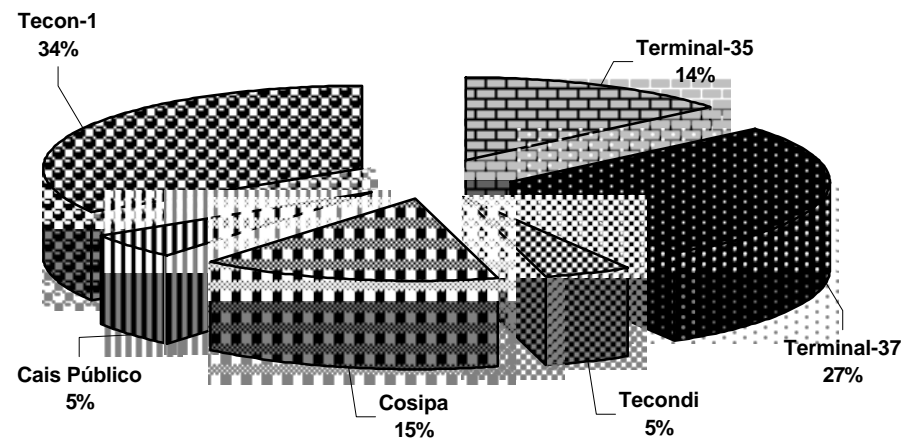

TOTAL ATÉ O MÊS

615.513 unidades

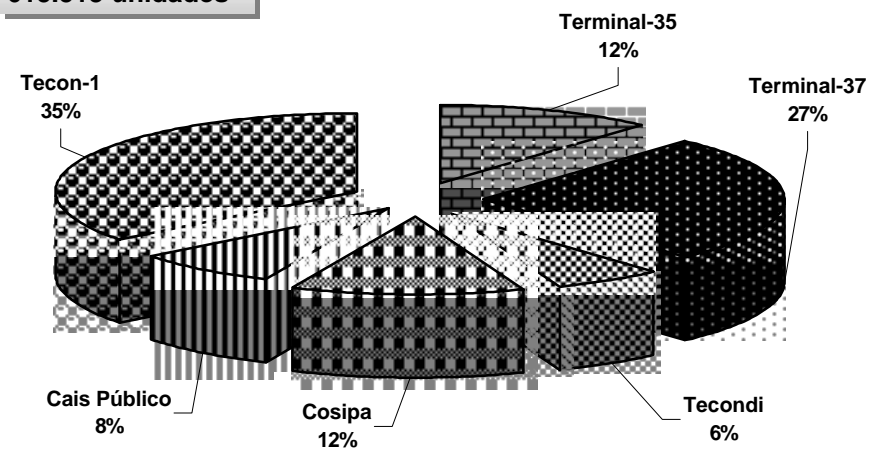

EM UNIDADES E TONELADAS	MOVIMENTO MENSAL DE CONTÊINERES Porto de Santos	CODESP - fl. 10 ESTATÍSTICA - Set / 02
----------------------------	------------------------------------------------------------------	-------------------------------------------

TOTAL

Local	No Porto Organizado												Fora do Porto Organizado		Total		
	Tecon-1		Terminal 37		Terminal 35		Tecondi		Cais Público		Soma		Cosipa				
	Quant	Peso	Quant	Peso	Quant	Peso	Quant	Peso	Quant	Peso	Quant	Peso	Quant	Peso	Quant	TEU	Peso

Longo Curso

Cheios	20	11.923	240.913	6.856	139.233	3.338	67.990	1.618	33.344	1.742	35.715	25.477	517.195	3.579	76.667	29.056	29.056	593.862
	40	7.560	159.368	7.590	161.526	3.290	66.690	1.436	29.330	1.241	24.996	21.117	441.910	2.614	56.012	23.731	47.462	497.922
	Soma	19.483	400.281	14.446	300.759	6.628	134.680	3.054	62.674	2.983	60.711	46.594	959.105	6.193	132.679	52.787	76.518	1.091.784
Vazios	20	3.382	8.141	3.524	9.723	940	2.924	426	1.273	1.572	4.596	9.844	26.657	677	1.748	10.521	10.521	28.405
	40	2.330	9.621	3.642	12.729	1.765	6.510	718	2.701	1.416	5.215	9.871	36.776	609	2.787	10.480	20.960	39.563
	Soma	5.712	17.762	7.166	22.452	2.705	9.434	1.144	3.974	2.988	9.811	19.715	63.433	1.286	4.535	21.001	31.481	67.968
Total	20	15.305	249.054	10.380	148.956	4.278	70.914	2.044	34.617	3.314	40.311	35.321	543.852	4.256	78.415	39.577	39.577	622.267
	40	9.890	168.989	11.232	174.255	5.055	73.200	2.154	32.031	2.657	30.211	30.988	478.686	3.223	58.799	34.211	68.422	537.485
	Soma	25.195	418.043	21.612	323.211	9.333	144.114	4.198	66.648	5.971	70.522	66.309	1.022.538	7.479	137.214	73.788	107.999	1.159.752

Cabotagem

Cheios	20	174	3.605	3	27	353	7.504	-	-	-	-	530	11.136	457	11.978	987	987	23.114
	40	368	9.442	5	114	506	12.276	2	16	1	12	882	21.860	583	13.166	1.465	2.930	35.026
	Soma	542	13.047	8	141	859	19.780	2	16	1	12	1.412	32.996	1.040	25.144	2.452	3.917	58.140
Vazios	20	276	641	104	229	44	100	43	102	200	527	667	1.599	188	429	855	855	2.028
	40	512	1.953	320	1.286	66	275	83	379	99	407	1.080	4.300	222	878	1.302	2.604	5.178
	Soma	788	2.594	424	1.515	110	375	126	481	299	934	1.747	5.899	410	1.307	2.157	3.459	7.206
Total	20	450	4.246	107	256	397	7.604	43	102	200	527	1.197	12.735	645	12.407	1.842	1.842	25.142
	40	880	11.395	325	1.400	572	12.551	85	395	100	419	1.962	26.160	805	14.044	2.767	5.534	40.204
	Soma	1.330	15.641	432	1.656	969	20.155	128	497	300	946	3.159	38.895	1.450	26.451	4.609	7.376	65.346

Total

Cheios	20	12.097	244.518	6.859	139.260	3.691	75.494	1.618	33.344	1.742	35.715	26.007	528.331	4.036	88.645	30.043	30.043	616.976
	40	7.928	168.810	7.595	161.640	3.796	78.966	1.438	29.346	1.242	25.008	21.999	463.770	3.197	69.178	25.196	50.392	532.948
	Soma	20.025	413.328	14.454	300.900	7.487	154.460	3.056	62.690	2.984	60.723	48.006	992.101	7.233	157.823	55.239	80.435	1.149.924
Vazios	20	3.658	8.782	3.628	9.952	984	3.024	469	1.375	1.772	5.123	10.511	28.256	865	2.177	11.376	11.376	30.433
	40	2.842	11.574	3.962	14.015	1.831	6.785	801	3.080	1.515	5.622	10.951	41.076	831	3.665	11.782	23.564	44.741
	Soma	6.500	20.356	7.590	23.967	2.815	9.809	1.270	4.455	3.287	10.745	21.462	69.332	1.696	5.842	23.158	34.940	75.174
Total	20	15.755	253.300	10.487	149.212	4.675	78.518	2.087	34.719	3.514	40.838	36.518	556.587	4.901	90.822	41.419	41.419	647.409
	40	10.770	180.384	11.557	175.655	5.627	85.751	2.239	32.426	2.757	30.630	32.950	504.846	4.028	72.843	36.978	73.956	577.689
	Soma	26.525	433.684	22.044	324.867	10.302	164.269	4.326	67.145	6.271	71.468	69.468	1.061.433	8.929	163.665	78.397	115.375	1.225.098

EM UNIDADES E TONELADAS	MOVIMENTO MENSAL DE CONTÊINERES Porto de Santos	CODESP - fl.10-A ESTATÍSTICA - Set / 02
----------------------------	------------------------------------------------------------------	--------------------------------------------

IMPORTAÇÃO

Local	No Porto Organizado												Fora do Porto Organizado		Total			
	Tecon-1		Terminal 37		Terminal 35		Tecondi		Cais Público		Soma		Cosipa					
	Quant	Peso	Quant	Peso	Quant	Peso	Quant	Peso	Quant	Peso	Quant	Peso	Quant	Peso	Quant	TEU	Peso	
Longo Curso																		
Cheios	20	4.366	80.248	2.836	56.487	1.292	25.561	885	17.732	609	12.189	9.988	192.217	1.519	32.250	11.507	11.507	224.467
	40	3.133	60.212	2.957	59.068	1.157	23.044	795	15.904	612	11.572	8.654	169.800	862	19.976	9.516	19.032	189.776
	Soma	7.499	140.460	5.793	115.555	2.449	48.605	1.680	33.636	1.221	23.761	18.642	362.017	2.381	52.226	21.023	30.539	414.243
Vazios	20	3.232	7.631	2.961	8.517	795	2.617	359	1.134	1.159	3.648	8.506	23.547	64	148	8.570	8.570	23.695
	40	2.189	8.911	3.132	10.621	1.395	5.121	500	1.847	1.225	4.423	8.441	30.923	142	569	8.583	17.166	31.492
	Soma	5.421	16.542	6.093	19.138	2.190	7.738	859	2.981	2.384	8.071	16.947	54.470	206	717	17.153	25.736	55.187
Total	20	7.598	87.879	5.797	65.004	2.087	28.178	1.244	18.866	1.768	15.837	18.494	215.764	1.583	32.398	20.077	20.077	248.162
	40	5.322	69.123	6.089	69.689	2.552	28.165	1.295	17.751	1.837	15.995	17.095	200.723	1.004	20.545	18.099	36.198	221.268
	Soma	12.920	157.002	11.886	134.693	4.639	56.343	2.539	36.617	3.605	31.832	35.589	416.487	2.587	52.943	38.176	56.275	469.430

Cabotagem

Cheios	20	105	2.200	-	-	-	-	-	-	-	-	-	105	2.200	457	11.978	562	562	14.178
	40	252	6.424	-	-	-	-	-	-	-	-	-	252	6.424	583	13.166	835	1.670	19.590
	Soma	357	8.624	-	-	-	-	-	-	-	-	-	357	8.624	1.040	25.144	1.397	2.232	33.768
Vazios	20	228	526	-	-	-	-	-	-	-	-	-	228	526	188	429	416	416	955
	40	294	1.115	-	-	-	-	-	-	-	-	-	294	1.115	222	878	516	1.032	1.993
	Soma	522	1.641	-	-	-	-	-	-	-	-	-	522	1.641	410	1.307	932	1.448	2.948
Total	20	333	2.726	-	-	-	-	-	-	-	-	-	333	2.726	645	12.407	978	978	15.133
	40	546	7.539	-	-	-	-	-	-	-	-	-	546	7.539	805	14.044	1.351	2.702	21.583
	Soma	879	10.265	-	-	-	-	-	-	-	-	-	879	10.265	1.450	26.451	2.329	3.680	36.716

Total

Cheios	20	4.471	82.448	2.836	56.487	1.292	25.561	885	17.732	609	12.189	10.093	194.417	1.976	44.228	12.069	12.069	238.645
	40	3.385	66.636	2.957	59.068	1.157	23.044	795	15.904	612	11.572	8.906	176.224	1.445	33.142	10.351	20.702	209.366
	Soma	7.856	149.084	5.793	115.555	2.449	48.605	1.680	33.636	1.221	23.761	18.999	370.641	3.421	77.370	22.420	32.771	448.011
Vazios	20	3.460	8.157	2.961	8.517	795	2.617	359	1.134	1.159	3.648	8.734	24.073	252	577	8.986	8.986	24.650
	40	2.483	10.026	3.132	10.621	1.395	5.121	500	1.847	1.225	4.423	8.735	32.038	364	1.447	9.099	18.198	33.485
	Soma	5.943	18.183	6.093	19.138	2.190	7.738	859	2.981	2.384	8.071	17.469	56.111	616	2.024	18.085	27.184	58.135
Total	20	7.931	90.605	5.797	65.004	2.087	28.178	1.244	18.866	1.768	15.837	18.827	218.490	2.228	44.805	21.055	21.055	263.295
	40	5.868	76.662	6.089	69.689	2.552	28.165	1.295	17.751	1.837	15.995	17.641	208.262	1.809	34.589	19.450	38.900	242.851
	Soma	13.799	167.267	11.886	134.693	4.639	56.343	2.539	36.617	3.605	31.832	36.468	426.752	4.037	79.394	40.505	59.955	506.146

EM UNIDADES E TONELADAS	MOVIMENTO MENSAL DE CONTÊINERES Porto de Santos	CODESP - fl. 10-B ESTATÍSTICA - Set / 02
----------------------------	------------------------------------------------------------------	---------------------------------------------

EXPORTAÇÃO

Local	No Porto Organizado												Fora do Porto Organizado		Total			
	Tecon-1		Terminal 37		Terminal 35		Tecondi		Cais Público		Soma		Cosipa					
	Quant	Peso	Quant	Peso	Quant	Peso	Quant	Peso	Quant	Peso	Quant	Peso	Quant	Peso	Quant	TEU	Peso	
Longo Curso																		
Cheios	20	7.557	160.665	4.020	82.746	2.046	42.429	733	15.612	1.133	23.526	15.489	324.978	2.060	44.417	17.549	17.549	369.395
	40	4.427	99.156	4.633	102.458	2.133	43.646	641	13.426	629	13.424	12.463	272.110	1.752	36.036	14.215	28.430	308.146
	Soma	11.984	259.821	8.653	185.204	4.179	86.075	1.374	29.038	1.762	36.950	27.952	597.088	3.812	80.453	31.764	45.979	677.541
Vazios	20	150	510	563	1.206	145	307	67	139	413	948	1.338	3.110	613	1.600	1.951	1.951	4.710
	40	141	710	510	2.108	370	1.389	218	854	191	792	1.430	5.853	467	2.218	1.897	3.794	8.071
	Soma	291	1.220	1.073	3.314	515	1.696	285	993	604	1.740	2.768	8.963	1.080	3.818	3.848	5.745	12.781
Total	20	7.707	161.175	4.583	83.952	2.191	42.736	800	15.751	1.546	24.474	16.827	328.088	2.673	46.017	19.500	19.500	374.105
	40	4.568	99.866	5.143	104.566	2.503	45.035	859	14.280	820	14.216	13.893	277.963	2.219	38.254	16.112	32.224	316.217
	Soma	12.275	261.041	9.726	188.518	4.694	87.771	1.659	30.031	2.366	38.690	30.720	606.051	4.892	84.271	35.612	51.724	690.322
Cabotagem																		
Cheios	20	69	1.405	3	27	353	7.504	-	-	-	-	425	8.936	-	-	425	425	8.936
	40	116	3.018	5	114	506	12.276	2	16	1	12	630	15.436	-	-	630	1.260	15.436
	Soma	185	4.423	8	141	859	19.780	2	16	1	12	1.055	24.372	-	-	1.055	1.685	24.372
Vazios	20	48	115	104	229	44	100	43	102	200	527	439	1.073	-	-	439	439	1.073
	40	218	838	320	1.286	66	275	83	379	99	407	786	3.185	-	-	786	1.572	3.185
	Soma	266	953	424	1.515	110	375	126	481	299	934	1.225	4.258	-	-	1.225	2.011	4.258
Total	20	117	1.520	107	256	397	7.604	43	102	200	527	864	10.009	-	-	864	864	10.009
	40	334	3.856	325	1.400	572	12.551	85	395	100	419	1.416	18.621	-	-	1.416	2.832	18.621
	Soma	451	5.376	432	1.656	969	20.155	128	497	300	946	2.280	28.630	-	-	2.280	3.696	28.630
Total																		
Cheios	20	7.626	162.070	4.023	82.773	2.399	49.933	733	15.612	1.133	23.526	15.914	333.914	2.060	44.417	17.974	17.974	378.331
	40	4.543	102.174	4.638	102.572	2.639	55.922	643	13.442	630	13.436	13.093	287.546	1.752	36.036	14.845	29.690	323.582
	Soma	12.169	264.244	8.661	185.345	5.038	105.855	1.376	29.054	1.763	36.962	29.007	621.460	3.812	80.453	32.819	47.664	701.913
Vazios	20	198	625	667	1.435	189	407	110	241	613	1.475	1.777	4.183	613	1.600	2.390	2.390	5.783
	40	359	1.548	830	3.394	436	1.664	301	1.233	290	1.199	2.216	9.038	467	2.218	2.683	5.366	11.256
	Soma	557	2.173	1.497	4.829	625	2.071	411	1.474	903	2.674	3.993	13.221	1.080	3.818	5.073	7.756	17.039
Total	20	7.824	162.695	4.690	84.208	2.588	50.340	843	15.853	1.746	25.001	17.691	338.097	2.673	46.017	20.364	20.364	384.114
	40	4.902	103.722	5.468	105.966	3.075	57.586	944	14.675	920	14.635	15.309	296.584	2.219	38.254	17.528	35.056	334.838
	Soma	12.726	266.417	10.158	190.174	5.663	107.926	1.787	30.528	2.666	39.636	33.000	634.681	4.892	84.271	37.892	55.420	718.952

EM UNIDADES E TONELADAS	MOVIMENTO ACUMULADO DE CONTÊINERES Porto de Santos	CODESP - fl.11 ESTATÍSTICA - Set / 02
----------------------------	---------------------------------------------------------------------	------------------------------------------

TOTAL

Local	No Porto Organizado												Fora do Porto Organizado		Total		
	Tecon-1		Terminal 37		Terminal 35		Tecondi		Cais Público		Soma		Cosipa				
	Quant	Peso	Quant	Peso	Quant	Peso	Quant	Peso	Quant	Peso	Quant	Peso	Quant	Peso	Quant	TEU	Peso

Longo Curso

Cheios	20	97.803	1.874.565	63.128	1.247.038	25.805	518.315	15.681	320.912	18.097	365.957	220.514	4.326.787	26.377	530.614	246.891	246.891	4.857.401
	40	69.510	1.452.327	61.666	1.290.681	26.418	533.748	11.060	230.746	11.784	244.616	180.438	3.752.118	22.698	483.025	203.136	406.272	4.235.143
	Soma	167.313	3.326.892	124.794	2.537.719	52.223	1.052.063	26.741	551.658	29.881	610.573	400.952	8.078.905	49.075	1.013.639	450.027	653.163	9.092.544
Vazios	20	18.779	44.568	16.097	41.172	6.973	18.078	4.010	10.424	10.305	25.470	56.164	139.712	5.889	14.731	62.053	62.053	154.443
	40	16.124	66.002	20.235	82.696	10.046	41.415	4.003	16.602	7.754	31.491	58.162	238.206	5.222	22.325	63.384	126.768	260.531
	Soma	34.903	110.570	36.332	123.868	17.019	59.493	8.013	27.026	18.059	56.961	114.326	377.918	11.111	37.056	125.437	188.821	414.974
Total	20	116.582	1.919.133	79.225	1.288.210	32.778	536.393	19.691	331.336	28.402	391.427	276.678	4.466.499	32.266	545.345	308.944	308.944	5.011.844
	40	85.634	1.518.329	81.901	1.373.377	36.464	575.163	15.063	247.348	19.538	276.107	238.600	3.990.324	27.920	505.350	266.520	533.040	4.495.674
	Soma	202.216	3.437.462	161.126	2.661.587	69.242	1.111.556	34.754	578.684	47.940	667.534	515.278	8.456.823	60.186	1.050.695	575.464	841.984	9.507.518

Cabotagem

Cheios	20	1.490	25.743	634	12.015	595	8.973	1	18	8	75	2.728	46.824	4.617	115.111	7.345	7.345	161.935
	40	3.848	94.278	989	22.135	870	14.820	85	1.067	64	323	5.856	132.623	6.985	148.976	12.841	25.682	281.599
	Soma	5.338	120.021	1.623	34.150	1.465	23.793	86	1.085	72	398	8.584	179.447	11.602	264.087	20.186	33.027	443.534
Vazios	20	3.577	8.592	706	1.500	648	1.567	277	640	378	930	5.586	13.229	2.855	6.634	8.441	8.441	19.863
	40	6.977	28.521	1.077	4.422	308	1.218	401	1.697	539	2.113	9.302	37.971	2.120	8.561	11.422	22.844	46.532
	Soma	10.554	37.113	1.783	5.922	956	2.785	678	2.337	917	3.043	14.888	51.200	4.975	15.195	19.863	31.285	66.395
Total	20	5.067	34.335	1.340	13.515	1.243	10.540	278	658	386	1.005	8.314	60.053	7.472	121.745	15.786	15.786	181.798
	40	10.825	122.799	2.066	26.557	1.178	16.038	486	2.764	603	2.436	15.158	170.594	9.105	157.537	24.263	48.526	328.131
	Soma	15.892	157.134	3.406	40.072	2.421	26.578	764	3.422	989	3.441	23.472	230.647	16.577	279.282	40.049	64.312	509.929

Total

Cheios	20	99.293	1.900.308	63.762	1.259.053	26.400	527.288	15.682	320.930	18.105	366.032	223.242	4.373.611	30.994	645.725	254.236	254.236	5.019.336
	40	73.358	1.546.605	62.655	1.312.816	27.288	548.568	11.145	231.813	11.848	244.939	186.294	3.884.741	29.683	632.001	215.977	431.954	4.516.742
	Soma	172.651	3.446.913	126.417	2.571.869	53.688	1.075.856	26.827	552.743	29.953	610.971	409.536	8.258.352	60.677	1.277.726	470.213	686.190	9.536.078
Vazios	20	22.356	53.160	16.803	42.672	7.621	19.645	4.287	11.064	10.683	26.400	61.750	152.941	8.744	21.365	70.494	70.494	174.306
	40	23.101	94.523	21.312	87.118	10.354	42.633	4.404	18.299	8.293	33.604	67.464	276.177	7.342	30.886	74.806	149.612	307.063
	Soma	45.457	147.683	38.115	129.790	17.975	62.278	8.691	29.363	18.976	60.004	129.214	429.118	16.086	52.251	145.300	220.106	481.369
Total	20	121.649	1.953.468	80.565	1.301.725	34.021	546.933	19.969	331.994	28.788	392.432	284.992	4.526.552	39.738	667.090	324.730	324.730	5.193.642
	40	96.459	1.641.128	83.967	1.399.934	37.642	591.201	15.549	250.112	20.141	278.543	253.758	4.160.918	37.025	662.887	290.783	581.566	4.823.805
	Soma	218.108	3.594.596	164.532	2.701.659	71.663	1.138.134	35.518	582.106	48.929	670.975	538.750	8.687.470	76.763	1.329.977	615.513	906.296	10.017.447

EM UNIDADES E TONELADAS	MOVIMENTO ACUMULADO DE CONTÊINERES Porto de Santos	CODESP - fl.11-A ESTATÍSTICA - Set / 02
----------------------------	---------------------------------------------------------------------	--------------------------------------------

IMPORTAÇÃO

Local	No Porto Organizado												Fora do Porto Organizado		Total		
	Tecon-1		Terminal 37		Terminal 35		Tecondi		Cais Público		Soma		Cosipa		Quant	TEU	Peso
	Quant	Peso	Quant	Peso	Quant	Peso	Quant	Peso	Quant	Peso	Quant	Peso	Quant	Peso			

Longo Curso

Cheios	20	43.064	761.034	29.665	565.699	10.752	200.705	6.945	132.914	5.610	105.500	96.036	1.765.852	10.817	227.225	106.853	106.853	1.993.077
	40	31.698	621.134	26.629	528.545	11.140	213.926	5.535	108.788	4.181	82.653	79.183	1.555.046	6.727	154.039	85.910	171.820	1.709.085
	Soma	74.762	1.382.168	56.294	1.094.244	21.892	414.631	12.480	241.702	9.791	188.153	175.219	3.320.898	17.544	381.264	192.763	278.673	3.702.162
Vazios	20	16.513	37.582	12.057	32.374	5.455	14.221	2.846	7.036	8.765	21.958	45.636	113.171	1.655	3.926	47.291	47.291	117.097
	40	14.276	57.871	14.634	60.210	7.652	31.805	2.983	12.520	6.415	25.923	45.960	188.329	2.524	10.229	48.484	96.968	198.558
	Soma	30.789	95.453	26.691	92.584	13.107	46.026	5.829	19.556	15.180	47.881	91.596	301.500	4.179	14.155	95.775	144.259	315.655
Total	20	59.577	798.616	41.722	598.073	16.207	214.926	9.791	139.950	14.375	127.458	141.672	1.879.023	12.472	231.151	154.144	154.144	2.110.174
	40	45.974	679.005	41.263	588.755	18.792	245.731	8.518	121.308	10.596	108.576	125.143	1.743.375	9.251	164.268	134.394	268.788	1.907.643
	Soma	105.551	1.477.621	82.985	1.186.828	34.999	460.657	18.309	261.258	24.971	236.034	266.815	3.622.398	21.723	395.419	288.538	422.932	4.017.817

Cabotagem

Cheios	20	952	16.243	-	-	-	-	-	-	-	-	952	16.243	4.617	115.111	5.569	5.569	131.354
	40	3.339	83.239	-	-	-	-	-	-	50	200	3.389	83.439	6.985	148.976	10.374	20.748	232.415
	Soma	4.291	99.482	-	-	-	-	-	-	50	200	4.341	99.682	11.602	264.087	15.943	26.317	363.769
Vazios	20	1.530	3.600	18	43	-	-	-	-	-	-	1.548	3.643	2.855	6.634	4.403	4.403	10.277
	40	2.094	8.474	-	-	-	-	-	-	-	-	2.094	8.474	2.120	8.561	4.214	8.428	17.035
	Soma	3.624	12.074	18	43	-	-	-	-	-	-	3.642	12.117	4.975	15.195	8.617	12.831	27.312
Total	20	2.482	19.843	18	43	-	-	-	-	-	-	2.500	19.886	7.472	121.745	9.972	9.972	141.631
	40	5.433	91.713	-	-	-	-	-	-	50	200	5.483	91.913	9.105	157.537	14.588	29.176	249.450
	Soma	7.915	111.556	18	43	-	-	-	-	50	200	7.983	111.799	16.577	279.282	24.560	39.148	391.081

Total

Cheios	20	44.016	777.277	29.665	565.699	10.752	200.705	6.945	132.914	5.610	105.500	96.988	1.782.095	15.434	342.336	112.422	112.422	2.124.431
	40	35.037	704.373	26.629	528.545	11.140	213.926	5.535	108.788	4.231	82.853	82.572	1.638.485	13.712	303.015	96.284	192.568	1.941.500
	Soma	79.053	1.481.650	56.294	1.094.244	21.892	414.631	12.480	241.702	9.841	188.353	179.560	3.420.580	29.146	645.351	208.706	304.990	4.065.931
Vazios	20	18.043	41.182	12.075	32.417	5.455	14.221	2.846	7.036	8.765	21.958	47.184	116.814	4.510	10.560	51.694	51.694	127.374
	40	16.370	66.345	14.634	60.210	7.652	31.805	2.983	12.520	6.415	25.923	48.054	196.803	4.644	18.790	52.698	105.396	215.593
	Soma	34.413	107.527	26.709	92.627	13.107	46.026	5.829	19.556	15.180	47.881	95.238	313.617	9.154	29.350	104.392	157.090	342.967
Total	20	62.059	818.459	41.740	598.116	16.207	214.926	9.791	139.950	14.375	127.458	144.172	1.898.909	19.944	352.896	164.116	164.116	2.251.805
	40	51.407	770.718	41.263	588.755	18.792	245.731	8.518	121.308	10.646	108.776	130.626	1.835.288	18.356	321.805	148.982	297.964	2.157.093
	Soma	113.466	1.589.177	83.003	1.186.871	34.999	460.657	18.309	261.258	25.021	236.234	274.798	3.734.197	38.300	674.701	313.098	462.080	4.408.898

EM UNIDADES E TONELADAS	MOVIMENTO ACUMULADO DE CONTEINERES Porto de Santos	CODESP - fl.11-B ESTATÍSTICA - Set / 02
----------------------------	---------------------------------------------------------------------	--------------------------------------------

EXPORTAÇÃO

Local	No Porto Organizado												Fora do Porto Organizado		Total		
	Tecon-1		Terminal 37		Terminal 35		Tecondi		Cais Público		Soma		Cosipa		Quant	TEU	Peso
	Quant	Peso	Quant	Peso	Quant	Peso	Quant	Peso	Quant	Peso	Quant	Peso	Quant	Peso			

Longo Curso

Cheios	20	54.739	1.113.531	33.463	681.339	15.053	317.610	8.736	187.998	12.487	260.457	124.478	2.560.935	15.560	303.389	140.038	140.038	2.864.324
	40	37.812	831.193	35.037	762.136	15.278	319.822	5.525	121.958	7.603	161.963	101.255	2.197.072	15.971	328.986	117.226	234.452	2.526.058
	Soma	92.551	1.944.724	68.500	1.443.475	30.331	637.432	14.261	309.956	20.090	422.420	225.733	4.758.007	31.531	632.375	257.264	374.490	5.390.382
Vazios	20	2.266	6.986	4.040	8.798	1.518	3.857	1.164	3.388	1.540	3.512	10.528	26.541	4.234	10.805	14.762	14.762	37.346
	40	1.848	8.131	5.601	22.486	2.394	9.610	1.020	4.082	1.339	5.568	12.202	49.877	2.698	12.096	14.900	29.800	61.973
	Soma	4.114	15.117	9.641	31.284	3.912	13.467	2.184	7.470	2.879	9.080	22.730	76.418	6.932	22.901	29.662	44.562	99.319
Total	20	57.005	1.120.517	37.503	690.137	16.571	321.467	9.900	191.386	14.027	263.969	135.006	2.587.476	19.794	314.194	154.800	154.800	2.901.670
	40	39.660	839.324	40.638	784.622	17.672	329.432	6.545	126.040	8.942	167.531	113.457	2.246.949	18.669	341.082	132.126	264.252	2.588.031
	Soma	96.665	1.959.841	78.141	1.474.759	34.243	650.899	16.445	317.426	22.969	431.500	248.463	4.834.425	38.463	655.276	286.926	419.052	5.489.701

Cabotagem

Cheios	20	538	9.500	634	12.015	595	8.973	1	18	8	75	1.776	30.581	-	-	1.776	1.776	30.581
	40	509	11.039	989	22.135	870	14.820	85	1.067	14	123	2.467	49.184	-	-	2.467	4.934	49.184
	Soma	1.047	20.539	1.623	34.150	1.465	23.793	86	1.085	22	198	4.243	79.765	-	-	4.243	6.710	79.765
Vazios	20	2.047	4.992	688	1.457	648	1.567	277	640	378	930	4.038	9.586	-	-	4.038	4.038	9.586
	40	4.883	20.047	1.077	4.422	308	1.218	401	1.697	539	2.113	7.208	29.497	-	-	7.208	14.416	29.497
	Soma	6.930	25.039	1.765	5.879	956	2.785	678	2.337	917	3.043	11.246	39.083	-	-	11.246	18.454	39.083
Total	20	2.585	14.492	1.322	13.472	1.243	10.540	278	658	386	1.005	5.814	40.167	-	-	5.814	5.814	40.167
	40	5.392	31.086	2.066	26.557	1.178	16.038	486	2.764	553	2.236	9.675	78.681	-	-	9.675	19.350	78.681
	Soma	7.977	45.578	3.388	40.029	2.421	26.578	764	3.422	939	3.241	15.489	118.848	-	-	15.489	25.164	118.848

Total

Cheios	20	55.277	1.123.031	34.097	693.354	15.648	326.583	8.737	188.016	12.495	260.532	126.254	2.591.516	15.560	303.389	141.814	141.814	2.894.905
	40	38.321	842.232	36.026	784.271	16.148	334.642	5.610	123.025	7.617	162.086	103.722	2.246.256	15.971	328.986	119.693	239.386	2.575.242
	Soma	93.598	1.965.263	70.123	1.477.625	31.796	661.225	14.347	311.041	20.112	422.618	229.976	4.837.772	31.531	632.375	261.507	381.200	5.470.147
Vazios	20	4.313	11.978	4.728	10.255	2.166	5.424	1.441	4.028	1.918	4.442	14.566	36.127	4.234	10.805	18.800	18.800	46.932
	40	6.731	28.178	6.678	26.908	2.702	10.828	1.421	5.779	1.878	7.681	19.410	79.374	2.698	12.096	22.108	44.216	91.470
	Soma	11.044	40.156	11.406	37.163	4.868	16.252	2.862	9.807	3.796	12.123	33.976	115.501	6.932	22.901	40.908	63.016	138.402
Total	20	59.590	1.135.009	38.825	703.609	17.814	332.007	10.178	192.044	14.413	264.974	140.820	2.627.643	19.794	314.194	160.614	160.614	2.941.837
	40	45.052	870.410	42.704	811.179	18.850	345.470	7.031	128.804	9.495	169.767	123.132	2.325.630	18.669	341.082	141.801	283.602	2.666.712
	Soma	104.642	2.005.419	81.529	1.514.788	36.664	677.477	17.209	320.848	23.908	434.741	263.952	4.953.273	38.463	655.276	302.415	444.216	5.608.549

EM UNIDADES E TONELADAS	MOVIMENTO PELO SISTEMA "ROLL-ON/ROLL-OFF" Porto de Santos	CODESP - fl.12 ESTATÍSTICA - Set / 02
----------------------------	----------------------------------------------------------------------------	------------------------------------------

EM TONELADAS	VEÍCULOS AUTOMOTORES EM UNIDADES
--------------	----------------------------------

ESPECIFICAÇÃO	Carretas e similares			Veículos auto motores	Total	ESPECIFICAÇÃO	"RO-RO"	%	Conven- cional	%	Soma
	Contêineres	Carga Solta	Soma								

I M P O R T A Ç Ã O

Longo Curso	No mês	62	-	62	-	62	Longo Curso	No mês	-	-	-	-	-
	Desde janeiro	27.891	7.043	34.934	842	35.776		Desde janeiro	757	100	-	-	757
Cabo- tagem	No mês	-	-	-	-	-	Cabo- tagem	No mês	-	-	-	-	-
	Desde janeiro	-	-	-	-	-		Desde janeiro	-	-	-	-	-
Total	No mês	62	-	62	-	62	Total	No mês	-	-	-	-	-
	Desde janeiro	27.891	7.043	34.934	842	35.776		Desde janeiro	757	100	-	-	757

E X P O R T A Ç Ã O

Longo Curso	No mês	2.846	4.342	7.188	13.292	20.480	Longo Curso	No mês	11.322	100	-	-	11.322
	Desde janeiro	59.284	28.985	88.269	99.452	187.721		Desde janeiro	98.562	100	-	-	98.562
Cabo- tagem	No mês	-	-	-	-	-	Cabo- tagem	No mês	-	-	-	-	-
	Desde janeiro	-	-	-	-	-		Desde janeiro	-	-	-	-	-
Total	No mês	2.846	4.342	7.188	13.292	20.480	Total	No mês	11.322	100	-	-	11.322
	Desde janeiro	59.284	28.985	88.269	99.452	187.721		Desde janeiro	98.562	100	-	-	98.562

T O T A L

Longo Curso	No mês	2.908	4.342	7.250	13.292	20.542	Longo Curso	No mês	11.322	100	-	-	11.322
	Desde janeiro	87.175	36.028	123.203	100.294	223.497		Desde janeiro	99.319	100	-	-	99.319
Cabo- tagem	No mês	-	-	-	-	-	Cabo- tagem	No mês	-	-	-	-	-
	Desde janeiro	-	-	-	-	-		Desde janeiro	-	-	-	-	-
Total	No mês	2.908	4.342	7.250	13.292	20.542	Total	No mês	11.322	100	-	-	11.322
	Desde janeiro	87.175	36.028	123.203	100.294	223.497		Desde janeiro	99.319	100	-	-	99.319

MOVIMENTO DE EMBARCAÇÕES
PORTO ORGANIZADO

CODESP - fl.13
ESTATÍSTICA - Set / 02

ESPECIFICAÇÃO	Bandeira	Navios				Soma	Total
		Cargueiros	De Passageiros	(*) De Guerra	Outros		
Ao largo do mês anterior	Nacional	1	-	-	-	1	30
	Estrangeiras	29	-	-	-	29	
Do mês anterior saídos no mês	Nacional	5	-	-	-	5	36
	Estrangeiras	31	-	-	-	31	
Entrados	Nacional	51	-	7	-	58	365
	Estrangeiras	* 307	-	-	-	307	
Atracados	Nacional	51	-	7	-	58	366
	Estrangeiras	308	-	-	-	308	
Saídos	Nacional	54	-	7	-	61	371
	Estrangeiras	310	-	-	-	310	
Atracados que não saíram	Nacional	2	-	-	-	2	32
	Estrangeiras	30	-	-	-	30	
Ao largo para o mês seguinte	Nacional	1	-	-	-	1	28
	Estrangeiras	27	-	-	-	27	

OBS : (*) 1 navio zarpuo sem atracar.

NAVEGAÇÃO	Entrados		Remanescente do mês anterior	Zarpados		Passaram para o mês seguinte	Atracados	
	No Mês	Acumulado		No Mês	Acumulado		No Mês	Acumulado

Cais do Porto	Longo Curso	318	2.606	28	1	12	28	317	2.571
	Cabotagem	47	386	2	-	-	-	49	386
	Soma	365	2.992	30	1	12	28	366	2.957

MÊS	Navios Cargueiros Entrados			Tonelagem Média Navio			
	2002	2001	Diferença	2002	2001	Diferença	
						Ton	%
Janeiro	285	260	25	9.870	10.290	(420)	(4)
Fevereiro	253	242	11	8.943	9.399	(456)	(5)
Março	296	288	8	11.673	9.537	2.136	22
Abril	302	278	24	10.769	11.675	(906)	(8)
Mai	332	299	33	11.413	11.434	(21)	1
Junho	337	310	27	12.103	11.157	946	8
Julho	381	348	33	12.258	11.800	458	4
Agosto	367	347	20	12.727	13.118	(391)	(3)
Setembro	358	323	35	12.172	11.515	657	6
Outubro	-	-	-	-	-	-	-
Novembro	-	-	-	-	-	-	-
Dezembro	-	-	-	-	-	-	-

Desde Janeiro	2.911	2.695	216	11.456	11.172	284	3
---------------	-------	-------	-----	--------	--------	-----	---

Dias de Atracação	Longo Curso		Cabotagem		Total	
	No mês	Desde Janeiro	No mês	Desde Janeiro	No mês	Desde Janeiro
1	208	1.849	21	169	229	2.018
2	38	264	11	81	49	345
3	26	147	3	21	29	168
4	20	115	2	8	22	123
5	15	67	-	5	15	72
6 a 15	24	185	2	12	26	197
Acima de 15	10	38	-	1	10	39
Total	341	2.665	39	297	380	2.962

MAIOR TEMPO DE ATRACAÇÃO : " DELLAGRAZIA ", com 25 dias.

ATRAÇÃO DE NAVIOS CARGUEIROS NO PORTO DE SANTOS
(ESPERAS)

CODESP - fl.14
ESTATÍSTICA - Set / 02

T R E C H O	Com menos 24h de espera		Com 24 e menos de 48h de espera				Com 48 e menos de 72h de espera				Com 72 e mais horas de espera				Total
			Causas		Soma		Causas		Soma		Causas		Soma		
			Do porto	De terceiros			Do porto	De terceiros			Do porto	De terceiros			
	Quant.	%	Quant.	%	Quant.	%	Quant.	%	Quant.	%	Quant.	%	Quant.	%	

NO MÊS

Cais Público	Terminal da Alamoia	19	46,3	-	-	12	29,3	12	29,3	-	-	5	12,2	5	12,2	-	-	5	12,2	5	12,2	41
	Cais do Saboó	27	73,0	-	-	5	13,5	5	13,5	-	-	1	2,7	1	2,7	-	-	4	10,8	4	10,8	37
	Do arm. 5 ao arm. 12 (pátio)	7	50,0	-	-	2	14,3	2	14,3	-	-	-	-	-	-	-	-	5	35,7	5	35,7	14
	Do arm. 12-A ao arm. 23	11	30,6	-	-	2	5,5	2	5,5	-	-	1	2,8	1	2,8	-	-	22	61,1	22	61,1	36
	Do frigorífico à Mortona	4	30,8	-	-	1	7,7	1	7,7	-	-	-	-	-	-	-	-	8	61,5	8	61,5	13
	Do 29 ao pátio do arm. 33	9	60,0	-	-	1	6,7	1	6,7	-	-	-	-	-	-	-	-	5	33,3	5	33,3	15
	Do arm. 38 ao arm. 39	4	30,7	-	-	2	15,4	2	15,4	-	-	2	15,4	2	15,4	-	-	5	38,5	5	38,5	13
	Ilha do Barnabé	8	80,0	-	-	1	10,0	1	10,0	-	-	-	-	-	-	-	-	1	10,0	1	10,0	10
	Term. de Fertilizantes	1	16,7	-	-	-	-	-	-	-	-	2	33,3	2	33,3	-	-	3	50,0	3	50,0	6
Soma	90	48,6	-	-	26	14,1	26	14,1	-	-	11	5,9	11	5,9	-	-	58	31,4	58	31,4	185	
Terminais	Uso Privado	120	75,9	-	-	24	15,2	24	15,2	-	-	8	5,1	8	5,1	-	-	6	3,8	6	3,8	158
	Privativos no Porto Organiza	11	68,7	-	-	1	6,3	1	6,3	-	-	2	12,5	2	12,5	-	-	2	12,5	2	12,5	16
	Priv.fora do Porto Organiza	29	67,4	-	-	9	20,9	9	20,9	-	-	2	4,7	2	4,7	-	-	3	7,0	3	7,0	43
	Soma	160	73,7	-	-	34	15,7	34	15,7	-	-	12	5,5	12	5,5	-	-	11	5,1	11	5,1	217
Total	250	62,2	-	-	60	14,9	60	14,9	-	-	23	5,7	23	5,7	-	-	69	17,2	69	17,2	402	

ACUMULADO

Cais Público	Terminal da Alamoia	178	51,7	-	-	78	22,7	78	22,7	-	-	43	12,5	43	12,5	-	-	45	13,1	45	13,1	344
	Cais do Saboó	234	74,5	-	-	46	14,7	46	14,7	-	-	17	5,4	17	5,4	-	-	17	5,4	17	5,4	314
	Do arm. 5 ao arm. 12 (pátio)	17	34,0	-	-	3	6,0	3	6,0	-	-	1	2,0	1	2,0	-	-	29	58,0	29	58,0	50
	Do arm. 12-A ao arm. 23	100	40,0	-	-	31	12,4	31	12,4	-	-	11	4,4	11	4,4	-	-	108	43,2	108	43,2	250
	Do frigorífico à Mortona	27	35,1	-	-	11	14,2	11	14,2	-	-	6	7,8	6	7,8	-	-	33	42,9	33	42,9	77
	Do 29 ao pátio do arm. 33	90	66,6	-	-	19	14,1	19	14,1	-	-	5	3,7	5	3,7	-	-	21	15,6	21	15,6	135
	Do arm. 38 ao arm. 39	39	36,5	-	-	6	5,6	6	5,6	-	-	9	8,4	9	8,4	-	-	53	49,5	53	49,5	107
	Ilha do Barnabé	57	90,5	-	-	4	6,3	4	6,3	-	-	-	-	-	-	-	-	2	3,2	2	3,2	63
	Term. de Fertilizantes	27	46,6	-	-	11	19,0	11	19,0	-	-	6	10,3	6	10,3	-	-	14	24,1	14	24,1	58
Soma	769	55,0	-	-	209	14,9	209	14,9	-	-	98	7,0	98	7,0	-	-	322	23,1	322	23,1	1.398	
Terminais	Uso Privado	1.031	75,3	-	-	248	18,1	248	18,1	-	-	32	2,3	32	2,3	-	-	59	4,3	59	4,3	1.370
	Privativos no Porto Organiza	86	79,6	-	-	12	11,1	12	11,1	-	-	4	3,7	4	3,7	-	-	6	5,6	6	5,6	108
	Priv.fora do Porto Organiza	257	66,6	-	-	70	18,1	70	18,1	-	-	25	6,5	25	6,5	-	-	34	8,8	34	8,8	386
	Soma	1.374	73,7	-	-	330	17,7	330	17,7	-	-	61	3,3	61	3,3	-	-	99	5,3	99	5,3	1.864
Total	2.143	65,7	-	-	539	16,5	539	16,5	-	-	159	4,9	159	4,9	-	-	421	12,9	421	12,9	3.262	

QUANTIDADE	CARACTERÍSTICAS DOS NAVIOS QUE ATRACARAM NO MÊS					CODESP - fl.15	
	PORTO ORGANIZADO					ESTATÍSTICA - Set / 02	

ESPECIFI- CAÇÃO	Longo Curso		Cabotagem		Total	
	No Mês	Desde Janeiro	No mês	Desde Janeiro	No Mês	Desde Janeiro

ESPECIFI- CAÇÃO	Longo Curso		Cabotagem		Total	
	No Mês	Desde Janeiro	No mês	Desde Janeiro	No Mês	Desde Janeiro

ESPÉCIE

Carga Geral	207	1.683	6	62	213	1.745
Granéis Sólidos	60	448	5	24	65	472
Granéis Líquidos	33	267	31	217	64	484
Passageiros	-	-	-	41	-	41
Roll-on/Roll-off	17	171	-	4	17	175
Outros	-	2	7	38	7	40
Total	317	2.571	49	386	366	2.957

TRL

Até 999	-	7	7	44	7	51
1.000 a 4.999	33	234	25	150	58	384
5.000 a 9.999	117	900	12	97	129	997
10.000 a 14.999	93	853	5	46	98	899
15.000 a 20.000	31	280	-	20	31	300
Acima de 20.000	43	297	-	29	43	326
Total	317	2.571	49	386	366	2.957

NATUREZA DA OPERAÇÃO

Descarga	39	415	26	160	65	575
Embarque	154	1.004	12	104	166	1.108
Descarga e Embarque	124	1.152	4	41	128	1.193
Sem operar	-	-	7	81	7	81
Total	317	2.571	49	386	366	2.957

MAIOR CALADO (m)

Até 6	29	182	3	22	32	204
de 6 a 8	151	1.201	36	284	187	1.485
de 8 a 10	100	918	8	61	108	979
de 10 a 12	37	269	2	19	39	288
Acima de 12	-	1	-	-	-	1

**ÍNDICES DE MOVIMENTAÇÃO
NO PORTO ORGANIZADO**

CODESP - fl.16
ESTATÍSTICA - Set / 02

ESPECIFICAÇÃO	Janeiro	Fevereiro	Março	Abril	Maió	Junho	Julho	Agosto	Setembro	Outubro	Novembro	Dezembro
---------------	---------	-----------	-------	-------	------	-------	-------	--------	----------	---------	----------	----------

NAVIOS CARGUEIROS QUE ESTIVERAM ATRACADOS NO MÊS

Quantidade	Carga Geral	175	178	198	188	210	211	254	250	244	-	-	-
	Granel Sólido	39	31	46	53	62	65	80	72	69	-	-	-
	Granel Líquido	71	57	60	51	51	60	58	62	67	-	-	-
Permanência (em navios, dias)	Carga Geral	183	232	251	170	215	360	495	531	561	-	-	-
	Granel Sólido	153	138	181	204	255	272	263	270	266	-	-	-
	Granel Líquido	120	94	107	79	98	116	118	144	134	-	-	-
Permanência Média (em dias)	Carga Geral	1,0	1,3	1,3	0,9	1,0	1,7	1,9	2,1	2,3	-	-	-
	Granel Sólido	3,9	4,5	3,9	3,8	4,1	4,2	3,3	3,8	3,9	-	-	-
	Granel Líquido	1,7	1,6	1,8	1,5	1,9	1,9	2,0	2,3	2,0	-	-	-
Tonelagem Movimentada	Carga Geral	919.778	999.509	1.144.041	1.120.938	1.125.361	1.138.653	1.639.962	1.685.847	1.489.658	-	-	-
	Granel Sólido	857.703	588.769	1.383.320	1.517.605	1.853.606	1.894.687	2.006.808	1.931.516	1.951.730	-	-	-
	Granel Líquido	1.035.485	674.375	927.904	613.794	810.306	1.045.363	1.023.541	1.053.282	916.147	-	-	-

TONELAGEM MÉDIA

Movimentada por Navio	Carga Geral	5.255,9	5.615,2	5.778,0	5.962,4	5.358,9	5.396,5	6.456,5	6.743,4	6.105,2	-	-	-
	Granel Sólido	21.992,4	18.992,5	30.072,2	28.634,1	29.896,9	29.149,0	25.085,1	26.826,6	28.285,9	-	-	-
	Granel Líquido	14.584,3	11.831,1	15.465,1	12.035,2	15.888,4	17.422,7	17.647,3	16.988,4	13.673,8	-	-	-
Movimentada por Navio/Dia	Carga Geral	5.026,1	4.308,2	4.557,9	6.593,8	5.234,2	3.162,9	3.313,1	3.174,9	2.655,4	-	-	-
	Granel Sólido	5.605,9	4.266,4	7.642,7	7.439,2	7.269,0	6.965,8	7.630,4	7.153,8	7.337,3	-	-	-
	Granel Líquido	8.629,0	7.174,2	8.672,0	7.769,5	8.268,4	9.011,8	8.674,1	7.314,5	6.836,9	-	-	-

Dias com chuva	1	2	2	1	1	2	1	1	1	1	-	-	-
----------------	---	---	---	---	---	---	---	---	---	---	---	---	---

UTILIZAÇÃO DO CAIS NO PORTO DE SANTOS

CODESP - fl.17
ESTATÍSTICA - Set / 02

TRECHO				MOVIMENTO - TAXAS DE UTILIZAÇÃO - OCUPAÇÃO										
Local	Berço (a)	Extensão (m) (b)	Profundidade (m) *	Carga Geral		Sólidos a Granel		Líquidos a Granel		Total		Embarcações x dias **	Ocupação média por dia (m) (c)	Índice % (c/b)
				Peso (t)	Taxa (t/a)	Peso (t)	Taxa (t/a)	Peso (t)	Taxa (t/a)	Peso (t)	Taxa (t/a)			

NO MÊS

Cais Público	Terminal da Alamoia	4	1.166	12	-	-	-	-	705.700	176.425	705.700	176.425	92	482	41,3
	Cais do Saboó	5	971	9,6 / 10	120.565	24.113	12.706	2.541	78	16	133.349	26.670	66	347	35,7
	Do arm. 5 ao arm. 12 (pátio)	6	# 1195	6,6 / 10,6	73.267	14.653	-	-	-	-	73.267	14.653	124	505	49,2
	Do arm. 12-A ao arm. 23	9	1844	10,6 / 11	159.609	17.734	585.102	65.012	-	-	744.711	82.746	187	1.178	63,9
	Do frigorífico à mortona	5	801	7,6	51.912	10.383	49.867	9.973	13.156	2.631	114.935	22.987	111	534	66,7
	Do arm. 29 ao arm. 33	8	1263	11	100.014	12.502	-	-	59.460	7.432	159.474	19.934	159	1.083	85,7
	Do arm. 38 ao arm. 39	4	608	13	-	-	517.802	129.451	-	-	517.802	129.451	54	387	63,7
	Ilha do Barnabé	2	360	9,6	-	-	-	-	65.813	32.907	65.813	32.907	16	85	23,6
	Terminal de Fertilizantes	2	561	13,5	-	-	116.205	58.103	-	-	116.205	58.103	56	369	65,8
Terminais	Uso Privado	12	2.109	10 / 13,2	984.291	82.024	603.191	50.266	-	-	1.587.482	132.290	161	1.149	54,5
	Privativos no Porto Organiza	2	269	12 / 13,2	-	-	66.857	33.429	71.940	35.970	138.797	69.399	32	188	69,9
	Privativos fora do P. Organiz	6	1.208	10,9 / 12	282.565	47.094	265.254	44.209	38.524	6.421	586.343	97.724	78	486	40,2

169 m (1 berço) interdito

DESDE JANEIRO

Cais Público	Terminal da Alamoia	4	1.166	12	-	-	-	-	6.402.219	1.600.555	6.402.219	1.600.555	691	424	36,4
	Cais do Saboó	5	971	9,6 / 10	763.309	152.662	246.705	49.341	100.250	20.050	1.110.264	222.053	392	233	24,0
	Do arm. 5 ao arm. 12 (pátio)	6	# 1195	6,6 / 10,6	427.542	85.508	28.350	5.670	-	-	455.892	91.178	632	296	28,8
	Do arm. 12-A ao arm. 23	9	1844	10,6 / 11	1.120.093	124.455	3.908.545	434.283	9.517	1.057	5.038.155	559.795	1.389	867	47,0
	Do frigorífico à mortona	5	801	7,6	455.607	91.122	440.917	88.183	76.647	15.329	973.171	194.634	556	311	38,8
	Do arm. 29 ao arm. 33	8	1263	11	468.710	58.589	-	-	362.330	45.291	831.040	103.880	634	387	30,6
	Do arm. 38 ao arm. 39	4	608	13	-	-	3.861.891	965.473	-	-	3.861.891	965.473	380	305	50,2
	Ilha do Barnabé	2	360	9,6	-	-	-	-	517.251	258.626	517.251	258.626	144	76	21,1
	Terminal de Fertilizantes	2	561	13,5	-	-	1.013.004	506.502	-	-	1.013.004	506.502	314	234	41,7
Terminais	Uso Privado	12	2.109	10 / 13,2	8.028.486	669.041	4.290.223	357.518	-	-	12.318.709	1.026.559	1.246	962	45,6
	Privativos no Porto Organiza	2	269	12 / 13,2	-	-	196.109	98.055	631.983	315.991	828.092	414.046	186	105	39,0
	Privativos fora do P. Organiz	6	1.208	10,9 / 12	2.141.810	356.969	3.932.972	655.495	185.303	30.884	6.260.085	1.043.348	737	519	43,0

* Profundidade de projeto referida ao "zero hidrográfico" do Porto de Santos (0,72m abaixo do NR da DHN)

** Não computadas as inoperantes

EM TONELADAS		MOVIMENTO NOS TERMINAIS DE USO PRIVADO DO PORTO DE SANTOS - NO MÊS										CODESP - fl.18 ESTATÍSTICA - Set/02							
ESPECIFICAÇÃO		IMPORTAÇÃO					EXPORTAÇÃO					TOTAL GERAL							
		CARGILL	TECONDI	TECON	TERMINA L 35	TERMINA L 37	TOTAL	CARGILL	TECONDI	TECON	TERMINA L 35	TERMINA L 37	TOTAL	CARGILL	TECONDI	TECON	TERMINAL 35	TERMINAL 37	TOTAL
LONGO CURSO																			
Carga Geral	Açúcar	-	-	-	-	-	-	-	-	16.558	-	-	16.558	-	-	16.558	-	-	16.558
	Auto Partes	-	-	-	-	-	-	-	-	17.366	-	-	17.366	-	-	17.366	-	-	17.366
	Café em Grãos	-	-	-	-	-	-	-	-	41.325	-	-	41.325	-	-	41.325	-	-	41.325
	Café Solúvel	-	-	-	-	-	-	-	-	3.270	-	-	3.270	-	-	3.270	-	-	3.270
	Carne Congelada	-	-	-	-	-	-	-	-	20.554	-	-	20.554	-	-	20.554	-	-	20.554
	Produtos Siderúrgicos	-	-	-	-	-	-	-	-	2.178	-	-	2.178	-	-	2.178	-	-	2.178
	Outros	-	36.617	157.002	56.343	128.931	378.893	-	30.031	159.821	87.801	188.545	466.198	-	66.648	316.823	144.144	317.476	845.091
Soma	-	36.617	157.002	56.343	128.931	378.893	-	30.031	261.072	87.801	188.545	567.449	-	66.648	418.074	144.144	317.476	946.342	
Sólidos a Granel	Açúcar	-	-	-	-	-	-	274.625	-	-	-	-	274.625	274.625	-	-	-	-	274.625
	Adubo	-	-	-	-	-	-	-	-	-	-	-	-	-	-	-	-	-	-
	Carvão	-	-	-	-	-	-	-	-	-	-	-	-	-	-	-	-	-	-
	Enxofre	-	-	-	-	-	-	-	-	-	-	-	-	-	-	-	-	-	-
	Minério	-	-	-	-	-	-	-	-	-	-	-	-	-	-	-	-	-	-
	Polpa Cítrica Peletizada	-	-	-	-	-	-	-	-	-	-	-	-	-	-	-	-	-	-
	Soja em Grãos	-	-	-	-	-	-	253.296	-	-	-	-	253.296	253.296	-	-	-	-	253.296
	Soja Peletizada	-	-	-	-	-	-	75.270	-	-	-	-	75.270	75.270	-	-	-	-	75.270
Outros	-	-	-	-	-	-	-	-	-	-	-	-	-	-	-	-	-	-	
Soma	-	-	-	-	-	-	603.191	-	-	-	-	603.191	603.191	-	-	-	-	603.191	
Líquidos a Granel	Produtos Químicos	-	-	-	-	-	-	-	-	-	-	-	-	-	-	-	-	-	-
	Sucos Cítricos	-	-	-	-	-	-	-	-	-	-	-	-	-	-	-	-	-	-
	Outros	-	-	-	-	-	-	-	-	-	-	-	-	-	-	-	-	-	-
	Soma	-	-	-	-	-	-	-	-	-	-	-	-	-	-	-	-	-	-
TOTAL	-	36.617	157.002	56.343	128.931	378.893	603.191	30.031	261.072	87.801	188.545	1.170.640	603.191	66.648	418.074	144.144	317.476	1.549.533	
CABOTAGEM																			
Carga Geral	Açúcar	-	-	-	-	-	-	-	-	-	-	-	-	-	-	-	-	-	-
	Auto Partes	-	-	-	-	-	-	-	-	-	-	-	-	-	-	-	-	-	-
	Café em Grãos	-	-	-	-	-	-	-	-	-	-	-	-	-	-	-	-	-	-
	Café Solúvel	-	-	-	-	-	-	-	-	-	-	-	-	-	-	-	-	-	-
	Carne Congelada	-	-	-	-	-	-	-	-	-	-	-	-	-	-	-	-	-	-
	Produtos Siderúrgicos	-	-	-	-	-	-	-	-	-	-	-	-	-	-	-	-	-	-
	Outros	-	-	10.265	-	-	10.265	-	497	5.376	20.155	1.656	27.684	-	497	15.641	20.155	1.656	37.949
Soma	-	-	10.265	-	-	10.265	-	497	5.376	20.155	1.656	27.684	-	497	15.641	20.155	1.656	37.949	
Sólidos a Granel	Açúcar	-	-	-	-	-	-	-	-	-	-	-	-	-	-	-	-	-	-
	Adubo	-	-	-	-	-	-	-	-	-	-	-	-	-	-	-	-	-	-
	Carvão	-	-	-	-	-	-	-	-	-	-	-	-	-	-	-	-	-	-
	Enxofre	-	-	-	-	-	-	-	-	-	-	-	-	-	-	-	-	-	-
	Minério	-	-	-	-	-	-	-	-	-	-	-	-	-	-	-	-	-	-
	Polpa Cítrica Peletizada	-	-	-	-	-	-	-	-	-	-	-	-	-	-	-	-	-	-
	Soja em Grãos	-	-	-	-	-	-	-	-	-	-	-	-	-	-	-	-	-	-
	Soja Peletizada	-	-	-	-	-	-	-	-	-	-	-	-	-	-	-	-	-	-
Outros	-	-	-	-	-	-	-	-	-	-	-	-	-	-	-	-	-	-	
Soma	-	-	-	-	-	-	-	-	-	-	-	-	-	-	-	-	-	-	
Líquidos a Granel	Produtos Químicos	-	-	-	-	-	-	-	-	-	-	-	-	-	-	-	-	-	-
	Sucos Cítricos	-	-	-	-	-	-	-	-	-	-	-	-	-	-	-	-	-	-
	Outros	-	-	-	-	-	-	-	-	-	-	-	-	-	-	-	-	-	-
	Soma	-	-	-	-	-	-	-	-	-	-	-	-	-	-	-	-	-	-
TOTAL	-	-	10.265	-	-	10.265	-	497	5.376	20.155	1.656	27.684	-	497	15.641	20.155	1.656	37.949	
TOTAL GERAL	-	36.617	167.267	56.343	128.931	389.158	603.191	30.528	266.448	107.956	190.201	1.198.324	603.191	67.145	433.715	164.299	319.132	1.587.482	

EM TONELADAS		MOVIMENTO NOS TERMINAIS DE USO PRIVADO DO PORTO DE SANTOS - ACUMULADO										CODESP - fl.19 ESTATÍSTICA - Set / 02								
ESPECIFICAÇÃO		IMPORTAÇÃO					EXPORTAÇÃO					TOTAL GERAL								
		CARGILL	TECONDI	TECON	TERMINAL 35	TERMINAL 37	TOTAL	CARGILL	TECONDI	TECON	TERMINAL 35	TERMINAL 37	TOTAL	CARGILL	TECONDI	TECON	TERMINAL 35	TERMINAL 37	TOTAL	
LONGO CURSO																				
Carga Geral	Açúcar	-	-	-	-	-	-	-	-	-	59.009	-	-	-	-	-	59.009	-	-	59.009
	Auto Partes	-	-	-	-	-	-	-	-	-	127.780	-	-	-	-	-	127.780	-	-	127.780
	Café em Grãos	-	-	-	-	-	-	-	-	-	245.429	-	-	-	-	-	245.429	-	-	245.429
	Café Solúvel	-	-	-	-	-	-	-	-	-	23.373	-	-	-	-	-	23.373	-	-	23.373
	Carne Congelada	-	-	-	-	-	-	-	-	-	126.953	-	-	-	-	-	126.953	-	-	126.953
	Produtos Siderúrgicos	-	-	-	-	-	-	-	-	-	17.264	-	-	-	-	-	17.264	-	-	17.264
	Outros	-	273.548	1.477.664	460.766	1.181.701	3.393.679	-	320.444	1.361.005	651.160	1.475.149	3.807.758	-	593.992	2.838.669	1.111.926	2.656.850	7.201.437	
	Soma	-	273.548	1.477.664	460.766	1.181.701	3.393.679	-	320.444	1.960.813	651.160	1.475.149	4.407.566	-	593.992	3.438.477	1.111.926	2.656.850	7.801.245	
Sólidos a Granel	Açúcar	-	-	-	-	-	-	1.375.712	-	-	-	-	-	-	-	1.375.712	-	-	1.375.712	
	Adubo	-	-	-	-	-	-	-	-	-	-	-	-	-	-	-	-	-	-	
	Carvão	-	-	-	-	-	-	-	-	-	-	-	-	-	-	-	-	-	-	
	Enxofre	-	-	-	-	-	-	-	-	-	-	-	-	-	-	-	-	-	-	
	Minério	-	-	-	-	-	-	-	-	-	-	-	-	-	-	-	-	-	-	
	Polpa Cítrica Peletizada	-	-	-	-	-	-	-	-	-	-	-	-	-	-	-	-	-	-	
	Soja em Grãos	-	-	-	-	-	-	2.192.792	-	-	-	-	2.192.792	-	-	-	-	-	2.192.792	
	Soja Peletizada	-	-	-	-	-	-	721.719	-	-	-	-	721.719	-	-	-	-	-	721.719	
Outros	-	-	-	-	-	-	-	-	-	-	-	-	-	-	-	-	-	-		
Soma	-	-	-	-	-	-	4.290.223	-	-	-	-	4.290.223	-	-	-	-	-	4.290.223		
Líquidos a Granel	Produtos Químicos	-	-	-	-	-	-	-	-	-	-	-	-	-	-	-	-	-	-	
	Sucos Cítricos	-	-	-	-	-	-	-	-	-	-	-	-	-	-	-	-	-	-	
	Outros	-	-	-	-	-	-	-	-	-	-	-	-	-	-	-	-	-	-	
	Soma	-	-	-	-	-	-	-	-	-	-	-	-	-	-	-	-	-	-	
TOTAL	-	273.548	1.477.664	460.766	1.181.701	3.393.679	4.290.223	320.444	1.960.813	651.160	1.475.149	8.697.789	4.290.223	593.992	3.438.477	1.111.926	2.656.850	12.091.468		
CABOTAGEM																				
Carga Geral	Açúcar	-	-	-	-	-	-	-	-	-	-	-	-	-	-	-	-	-	-	
	Auto Partes	-	-	-	-	-	-	-	-	-	-	-	-	-	-	-	-	-	-	
	Café em Grãos	-	-	-	-	-	-	-	-	-	-	-	-	-	-	-	-	-	-	
	Café Solúvel	-	-	-	-	-	-	-	-	-	-	-	-	-	-	-	-	-	-	
	Carne Congelada	-	-	-	-	-	-	-	-	-	-	-	-	-	-	-	-	-	-	
	Produtos Siderúrgicos	-	-	-	-	-	-	-	-	-	-	-	-	-	-	-	-	-	-	
	Outros	-	-	111.556	-	43	111.599	-	3.272	45.838	26.528	39.969	115.607	-	3.272	157.394	26.528	40.012	227.206	
	Soma	-	-	111.556	-	43	111.599	-	3.272	45.838	26.528	39.969	115.607	-	3.272	157.394	26.528	40.012	227.206	
Sólidos a Granel	Açúcar	-	-	-	-	-	-	-	-	-	-	-	-	-	-	-	-	-	-	
	Adubo	-	-	-	-	-	-	-	-	-	-	-	-	-	-	-	-	-	-	
	Carvão	-	-	-	-	-	-	-	-	-	-	-	-	-	-	-	-	-	-	
	Enxofre	-	-	-	-	-	-	-	-	-	-	-	-	-	-	-	-	-	-	
	Minério	-	-	-	-	-	-	-	-	-	-	-	-	-	-	-	-	-	-	
	Polpa Cítrica Peletizada	-	-	-	-	-	-	-	-	-	-	-	-	-	-	-	-	-	-	
	Soja em Grãos	-	-	-	-	-	-	-	-	-	-	-	-	-	-	-	-	-	-	
	Soja Peletizada	-	-	-	-	-	-	-	-	-	-	-	-	-	-	-	-	-	-	
Outros	-	-	-	-	-	-	-	-	-	-	-	-	-	-	-	-	-	-		
Soma	-	-	-	-	-	-	-	-	-	-	-	-	-	-	-	-	-	-		
Líquidos a Granel	Produtos Químicos	-	-	-	-	-	-	-	-	-	-	-	-	-	-	-	-	-	-	
	Sucos Cítricos	-	-	-	-	-	-	-	-	-	-	-	-	-	-	-	-	-	-	
	Outros	-	-	-	-	-	-	-	-	-	-	-	-	-	-	-	-	-	-	
	Soma	-	-	-	-	-	-	-	-	-	-	-	-	-	-	-	-	-	-	
TOTAL	-	-	111.556	-	43	111.599	-	3.272	45.838	26.528	39.969	115.607	-	3.272	157.394	26.528	40.012	227.206		
TOTAL GERAL	-	273.548	1.589.220	460.766	1.181.744	3.505.278	4.290.223	323.716	2.006.651	677.688	1.515.118	8.813.396	4.290.223	597.264	3.595.871	1.138.454	2.696.862	12.318.674		

EM TONELADAS	MOVIMENTO NOS TERMINAIS PRIVATIVOS DO PORTO DE SANTOS - NO MÊS	CODESP - fl.20 ESTATÍSTICA - Set / 02
-----------------	-----------------------------------------------------------------------	------------------------------------------

ESPECIFICAÇÃO	IMPORTAÇÃO					EXPORTAÇÃO				TOTAL GERAL						
	No Porto Organizado		Fora do Porto Organizado			TOTAL	No Porto Organizado		Fora do Porto Organizado		TOTAL	No Porto Organizado		Fora do Porto Organizado		TOTAL
	CUTRALE	DOW	COSIPA	ULTRAFÉRTIL	CUTRALE		DOW	COSIPA	ULTRAFÉRTIL	CUTRALE		DOW	COSIPA	ULTRAFÉRTIL		
LONGO CURSO																
Carga Geral	Açúcar	-	-	-	-	-	-	-	-	-	-	-	-	-	-	
	Auto Partes	-	-	-	-	-	-	-	-	-	-	-	-	-	-	
	Café em Grãos	-	-	-	-	-	-	-	-	-	-	-	-	-	-	
	Café Solúvel	-	-	-	-	-	-	-	-	-	-	-	-	-	-	
	Carne Congelada	-	-	-	-	-	-	-	-	-	-	-	-	-	-	
	Produtos Siderúrgicos	-	-	-	-	-	-	-	118.893	-	118.893	-	-	118.893	-	118.893
	Outros	-	-	52.943	-	52.943	-	-	84.278	-	84.278	-	-	137.221	-	137.221
	Soma	-	-	52.943	-	52.943	-	-	203.171	-	203.171	-	-	256.114	-	256.114
Sólidos a Granel	Açúcar	-	-	-	-	-	-	-	-	-	-	-	-	-	-	
	Adubo	-	-	-	85.555	85.555	-	-	-	-	-	-	-	85.555	85.555	
	Carvão	-	-	142.593	-	142.593	-	-	-	-	-	-	142.593	-	142.593	
	Enxofre	-	-	-	-	-	-	-	-	-	-	-	-	-	-	
	Minério	-	-	-	-	-	-	-	-	-	-	-	-	-	-	
	Polpa Cítrica Peletizada	-	-	-	-	-	66.857	-	-	-	-	66.857	-	-	66.857	
	Soja em Grãos	-	-	-	-	-	-	-	-	-	-	-	-	-	-	
	Soja Peletizada	-	-	-	-	-	-	-	-	-	-	-	-	-	-	
Outros	-	-	-	-	-	-	-	-	-	-	-	-	-	-		
Soma	-	-	142.593	85.555	228.148	66.857	-	-	-	66.857	66.857	-	142.593	85.555	295.005	
Líquidos a Granel	Produtos Químicos	-	15.755	-	38.524	54.279	-	-	-	-	-	15.755	-	38.524	54.279	
	Sucos Cítricos	-	-	-	-	-	13.364	-	-	-	13.364	-	-	-	13.364	
	Outros	-	-	-	-	-	-	-	-	-	-	-	-	-	-	
	Soma	-	15.755	-	38.524	54.279	13.364	-	-	-	13.364	15.755	-	38.524	67.643	
TOTAL	-	15.755	195.536	124.079	335.370	80.221	-	203.171	-	283.392	80.221	15.755	398.707	124.079	618.762	
CABOTAGEM																
Carga Geral	Açúcar	-	-	-	-	-	-	-	-	-	-	-	-	-	-	
	Auto Partes	-	-	-	-	-	-	-	-	-	-	-	-	-	-	
	Café em Grãos	-	-	-	-	-	-	-	-	-	-	-	-	-	-	
	Café Solúvel	-	-	-	-	-	-	-	-	-	-	-	-	-	-	
	Carne Congelada	-	-	-	-	-	-	-	-	-	-	-	-	-	-	
	Produtos Siderúrgicos	-	-	-	-	-	-	-	-	-	-	-	-	-	-	
	Outros	-	-	26.451	-	26.451	-	-	-	-	-	-	-	26.451	-	26.451
	Soma	-	-	26.451	-	26.451	-	-	-	-	-	-	-	26.451	-	26.451
Sólidos a Granel	Açúcar	-	-	-	-	-	-	-	-	-	-	-	-	-	-	
	Adubo	-	-	-	-	-	-	-	-	-	-	-	-	-	-	
	Carvão	-	-	-	-	-	-	-	-	-	-	-	-	-	-	
	Enxofre	-	-	-	-	-	-	-	-	-	-	-	-	-	-	
	Minério	-	-	37.106	-	37.106	-	-	-	-	-	-	37.106	-	37.106	
	Polpa Cítrica Peletizada	-	-	-	-	-	-	-	-	-	-	-	-	-	-	
	Soja em Grãos	-	-	-	-	-	-	-	-	-	-	-	-	-	-	
	Soja Peletizada	-	-	-	-	-	-	-	-	-	-	-	-	-	-	
Outros	-	-	-	-	-	-	-	-	-	-	-	-	-	-		
Soma	-	-	37.106	-	37.106	-	-	-	-	-	-	-	37.106	-	37.106	
Líquidos a Granel	Produtos Químicos	-	41.223	-	-	41.223	-	1.598	-	-	1.598	-	42.821	-	42.821	
	Sucos Cítricos	-	-	-	-	-	-	-	-	-	-	-	-	-	-	
	Outros	-	-	-	-	-	-	-	-	-	-	-	-	-	-	
	Soma	-	41.223	-	-	41.223	-	1.598	-	-	1.598	-	42.821	-	42.821	
TOTAL	-	41.223	63.557	-	104.780	-	1.598	-	-	1.598	-	42.821	63.557	-	106.378	
TOTAL GERAL	-	56.978	259.093	124.079	440.150	80.221	1.598	203.171	-	284.990	80.221	58.576	462.264	124.079	725.140	

EM TONELADAS		MOVIMENTO NOS TERMINAIS PRIVATIVOS DO PORTO DE SANTOS - ACUMULADO										CODESP - fl.21 ESTATÍSTICA - Set/02						
ESPECIFICAÇÃO	IMPORTAÇÃO					EXPORTAÇÃO					TOTAL GERAL							
	No Porto Organizado		Fora do Porto Organizado			TOTAL	No Porto Organizado		Fora do Porto Organizado			TOTAL	No Porto Organizado		Fora do Porto Organizado			TOTAL
	CUTRALE	DOW	COSIPA	ULTRAFÉRTIL	CUTRALE		DOW	COSIPA	ULTRAFÉRTIL	CUTRALE	DOW		COSIPA	ULTRAFÉRTIL				
LONGO CURSO																		
Carga Geral	Açúcar	-	-	-	-	-	-	-	-	-	-	-	-	-	-	-		
	Auto Partes	-	-	-	-	-	-	-	-	-	-	-	-	-	-	-		
	Café em Grãos	-	-	-	-	-	-	-	-	-	-	-	-	-	-	-		
	Café Solúvel	-	-	-	-	-	-	-	-	-	-	-	-	-	-	-		
	Carne Congelada	-	-	-	-	-	-	-	-	-	-	-	-	-	-	-		
	Produtos Siderúrgicos	-	-	1.226	-	1.226	-	-	817.937	-	817.937	-	-	819.163	-	819.163		
	Outros	-	-	387.743	-	387.743	-	-	630.908	-	630.908	-	-	1.018.651	-	1.018.651		
	Soma	-	-	388.969	-	388.969	-	-	1.448.845	-	1.448.845	-	-	1.837.814	-	1.837.814		
Sólidos a Granel	Açúcar	-	-	-	-	-	-	-	-	-	-	-	-	-	-	-		
	Adubo	-	-	-	548.044	548.044	-	-	-	-	-	-	-	548.044	548.044			
	Carvão	-	-	2.000.164	-	2.000.164	-	-	67.827	-	67.827	-	-	2.067.991	2.067.991			
	Enxofre	-	-	-	666.162	666.162	-	-	-	-	-	-	-	666.162	666.162			
	Minério	-	-	118.618	-	118.618	-	-	-	-	-	-	118.618	-	118.618			
	Polpa Cítrica Peletizada	-	-	-	-	-	196.109	-	-	-	-	196.109	-	-	-	196.109		
	Soja em Grãos	-	-	-	-	-	-	-	-	-	-	-	-	-	-	-		
	Soja Peletizada	-	-	-	-	-	-	-	-	-	-	-	-	-	-	-		
	Outros	-	-	-	-	-	-	-	-	-	-	-	-	-	-	-		
Soma	-	-	2.118.782	1.214.206	3.332.988	196.109	-	67.827	-	263.936	196.109	-	2.186.609	1.214.206	3.596.924			
Líquidos a Granel	Produtos Químicos	-	140.284	-	149.471	289.755	-	6.587	-	-	6.587	-	146.871	-	149.471	296.342		
	Sucos Cítricos	-	-	-	-	-	209.691	-	-	-	209.691	209.691	-	-	-	209.691		
	Outros	-	-	-	-	-	-	-	-	-	-	-	-	-	-	-		
	Soma	-	140.284	-	149.471	289.755	209.691	6.587	-	-	216.278	209.691	146.871	-	149.471	506.033		
TOTAL		-	140.284	2.507.751	1.363.677	4.011.712	405.800	6.587	1.516.672	-	1.929.059	405.800	146.871	4.024.423	1.363.677	5.940.771		
CABOTAGEM																		
Carga Geral	Açúcar	-	-	-	-	-	-	-	-	-	-	-	-	-	-	-		
	Auto Partes	-	-	-	-	-	-	-	-	-	-	-	-	-	-	-		
	Café em Grãos	-	-	-	-	-	-	-	-	-	-	-	-	-	-	-		
	Café Solúvel	-	-	-	-	-	-	-	-	-	-	-	-	-	-	-		
	Carne Congelada	-	-	-	-	-	-	-	-	-	-	-	-	-	-	-		
	Produtos Siderúrgicos	-	-	28.352	-	28.352	-	-	-	-	-	-	-	28.352	-	28.352		
	Outros	-	-	259.711	-	259.711	-	-	15.933	-	15.933	-	-	275.644	-	275.644		
Soma	-	-	288.063	-	288.063	-	-	15.933	-	15.933	-	-	303.996	-	303.996			
Sólidos a Granel	Açúcar	-	-	-	-	-	-	-	-	-	-	-	-	-	-	-		
	Adubo	-	-	-	-	-	-	-	-	-	-	-	-	-	-	-		
	Carvão	-	-	-	-	-	-	-	-	-	-	-	-	-	-	-		
	Enxofre	-	-	-	-	-	-	-	-	-	-	-	-	-	-	-		
	Minério	-	-	532.157	-	532.157	-	-	-	-	-	-	-	532.157	-	532.157		
	Polpa Cítrica Peletizada	-	-	-	-	-	-	-	-	-	-	-	-	-	-	-		
	Soja em Grãos	-	-	-	-	-	-	-	-	-	-	-	-	-	-	-		
	Soja Peletizada	-	-	-	-	-	-	-	-	-	-	-	-	-	-	-		
	Outros	-	-	-	-	-	-	-	-	-	-	-	-	-	-	-		
Soma	-	-	532.157	-	532.157	-	-	-	-	-	-	-	532.157	-	532.157			
Líquidos a Granel	Produtos Químicos	-	304.295	-	-	304.295	-	6.958	-	-	6.958	-	311.253	-	-	311.253		
	Sucos Cítricos	-	-	-	-	-	-	-	-	-	-	-	-	-	-	-		
	Outros	-	-	-	-	-	-	-	-	-	-	-	-	-	-	-		
	Soma	-	304.295	-	-	304.295	-	6.958	-	-	6.958	-	311.253	-	-	311.253		
TOTAL		-	304.295	820.220	-	1.124.515	-	6.958	15.933	-	22.891	-	311.253	836.153	-	1.147.406		
TOTAL GERAL		-	444.579	3.327.971	1.363.677	5.136.227	405.800	13.545	1.532.605	-	1.951.950	405.800	458.124	4.860.576	1.363.677	7.088.177		

EM TONELADAS		MOVIMENTO GERAL NO PORTO DE SANTOS - NO MÊS						CODESP - fl.22 ESTATÍSTICA - Set / 02		
ESPECIFICAÇÃO		IMPORTAÇÃO			EXPORTAÇÃO			TOTAL GERAL		
		LONGO CURSO	CABOTAGEM	TOTAL	LONGO CURSO	CABOTAGEM	TOTAL	LONGO CURSO	CABOTAGEM	TOTAL
Carga Geral	Açúcar	-	-	-	354.331	-	354.331	354.331	-	354.331
	Auto Partes	-	-	-	17.366	-	17.366	17.366	-	17.366
	Café em Grãos	-	-	-	41.325	-	41.325	41.325	-	41.325
	Café Solúvel	-	-	-	3.270	-	3.270	3.270	-	3.270
	Carne Congelada	-	-	-	20.554	-	20.554	20.554	-	20.554
	Papel para Imprimir	-	-	-	17.726	-	17.726	17.726	-	17.726
	Produtos Siderúrgicos	-	-	-	121.071	-	121.071	121.071	-	121.071
	Sucos Cítricos	-	-	-	10.339	-	10.339	10.339	-	10.339
	Outros	473.742	36.716	510.458	646.751	29.032	675.783	1.120.493	65.748	1.186.241
	Soma	473.742	36.716	510.458	1.232.733	29.032	1.261.765	1.706.475	65.748	1.772.223
Sólidos a Granel	Açúcar	-	-	-	679.871	-	679.871	679.871	-	679.871
	Adubo	248.415	-	248.415	-	-	-	248.415	-	248.415
	Carvão	142.593	-	142.593	-	-	-	142.593	-	142.593
	Enxofre	-	-	-	-	-	-	-	-	-
	Minério	-	37.106	37.106	-	-	-	-	37.106	37.106
	Polpa Cítrica Peletizada	-	-	-	188.701	-	188.701	188.701	-	188.701
	Soja em Grãos	-	-	-	465.285	-	465.285	465.285	-	465.285
	Soja Peletizada	-	-	-	254.028	-	254.028	254.028	-	254.028
	Sal	-	100.026	100.026	-	-	-	-	100.026	100.026
	Trigo	99.658	-	99.658	-	-	-	99.658	-	99.658
	Outros	1.301	-	1.301	-	-	-	1.301	-	1.301
	Soma	491.967	137.132	629.099	1.587.885	-	1.587.885	2.079.852	137.132	2.216.984
Líquidos a Granel	Consumo de Bordo	Óleo Diesel	-	-	-	-	6.782	6.782	-	6.782
		Óleo Combustível	-	-	-	-	116.622	116.622	-	116.622
	Gasolina	-	-	-	35.517	65.509	101.026	35.517	65.509	101.026
	Gás Liquefeito de Petróleo	62.093	14.796	76.889	-	7.803	7.803	62.093	22.599	84.692
	Óleo Combustível	-	-	-	-	95.217	95.217	-	95.217	95.217
	Óleo Diesel	-	-	-	-	68.181	68.181	-	68.181	68.181
	Soda Cáustica	41.462	48.392	89.854	-	-	-	41.462	48.392	89.854
	Sucos Cítricos	-	-	-	86.058	-	86.058	86.058	-	86.058
	Xilenos	-	17.185	17.185	-	-	-	-	17.185	17.185
	Outros	110.675	53.402	164.077	47.813	77.164	124.977	158.488	130.566	289.054
Soma	214.230	133.775	348.005	169.388	437.278	606.666	383.618	571.053	954.671	
TOTAL GERAL		1.179.939	307.623	1.487.562	2.990.006	466.310	3.456.316	4.169.945	773.933	4.943.878

EM TONELADAS		MOVIMENTO GERAL ACUMULADO NO PORTO DE SANTOS						CODESP - fl.23 ESTATÍSTICA - Set / 02			
ESPECIFICAÇÃO		IMPORTAÇÃO			EXPORTAÇÃO			TOTAL GERAL			
		LONGO CURSO	CABOTAGEM	TOTAL	LONGO CURSO	CABOTAGEM	TOTAL	LONGO CURSO	CABOTAGEM	TOTAL	
Carga Geral	Açúcar	-	-	-	1.966.293	-	1.966.293	1.966.293	-	1.966.293	
	Auto Partes	-	-	-	127.780	-	127.780	127.780	-	127.780	
	Café em Grãos	-	-	-	245.429	-	245.429	245.429	-	245.429	
	Café Solúvel	-	-	-	23.373	-	23.373	23.373	-	23.373	
	Carne Congelada	-	-	-	126.953	-	126.953	126.953	-	126.953	
	Papel para Imprimir	-	-	-	145.377	-	145.377	145.377	-	145.377	
	Produtos Siderúrgicos	1.226	28.352	29.578	835.201	15.933	851.134	836.427	44.285	880.712	
	Sucos Cítricos	-	-	-	52.368	-	52.368	52.368	-	52.368	
	Outros	4.182.992	371.310	4.554.302	5.163.738	119.232	5.282.970	9.346.730	490.542	9.837.272	
	Soma	4.184.218	399.662	4.583.880	8.686.512	135.165	8.821.677	12.870.730	534.827	13.405.557	
Sólidos a Granel	Açúcar	-	-	-	3.843.720	-	3.843.720	3.843.720	-	3.843.720	
	Adubo	1.621.093	-	1.621.093	-	-	-	1.621.093	-	1.621.093	
	Carvão	2.000.164	-	2.000.164	67.827	-	67.827	2.067.991	-	2.067.991	
	Enxofre	864.256	-	864.256	-	-	-	864.256	-	864.256	
	Minério	118.618	532.157	650.775	-	-	-	118.618	532.157	650.775	
	Polpa Cítrica Peletizada	-	-	-	436.547	-	436.547	436.547	-	436.547	
	Soja em Grãos	-	-	-	4.496.402	-	4.496.402	4.496.402	-	4.496.402	
	Soja Peletizada	-	-	-	1.769.577	-	1.769.577	1.769.577	-	1.769.577	
	Sal	153.482	406.635	560.117	-	-	-	153.482	406.635	560.117	
	Trigo	1.540.789	-	1.540.789	-	-	-	1.540.789	-	1.540.789	
	Outros	67.449	-	67.449	-	-	-	67.449	-	67.449	
Soma	6.365.851	938.792	7.304.643	10.614.073	-	10.614.073	16.979.924	938.792	17.918.716		
Líquidos a Granel	Consumo de Bordo	Óleo Diesel	-	-	-	10.691	66.193	76.884	10.691	66.193	76.884
		Óleo Combustível	-	-	-	55.343	687.369	742.712	55.343	687.369	742.712
	Gasolina		36.309	12.869	49.178	519.736	268.054	787.790	556.045	280.923	836.968
	Gás Liquefeito de Petróleo		205.511	59.355	264.866	22.506	7.803	30.309	228.017	67.158	295.175
	Óleo Combustível		9.612	40.967	50.579	799.522	999.108	1.798.630	809.134	1.040.075	1.849.209
	Óleo Diesel		17.103	37.128	54.231	26.411	561.506	587.917	43.514	598.634	642.148
	Soda Cáustica		283.033	312.938	595.971	82.605	4.575	87.180	365.638	317.513	683.151
	Sucos Cítricos		-	-	-	755.215	-	755.215	755.215	-	755.215
	Xilenos		38.416	65.174	103.590	-	622	622	38.416	65.796	104.212
	Outros		1.156.423	615.075	1.771.498	376.911	151.417	528.328	1.533.334	766.492	2.299.826
Soma		1.746.407	1.143.506	2.889.913	2.648.940	2.746.647	5.395.587	4.395.347	3.890.153	8.285.500	
TOTAL GERAL			12.296.476	2.481.960	14.778.436	21.949.525	2.881.812	24.831.337	34.246.001	5.363.772	39.609.773