

# ESTATÍSTICA MENSAL DE MOVIMENTAÇÃO



**AGOSTO 2003**

**Companhia Docas  
do Estado de São Paulo  
CODESP**

- 01 DESTAQUES E COMENTÁRIOS
- 02 MOVIMENTO NO PORTO DE SANTOS (GRÁFICO)
- 03 MOVIMENTO ACUMULADO NO PORTO DE SANTOS (1993 A 2002)
- 04 MOVIMENTO NO PORTO DE SANTOS
- 05 COMPARATIVO DOS TOTAIS MOVIMENTADOS NO PORTO DE SANTOS
- 06 MOVIMENTO ACUMULADO ATÉ O MÊS (GRÁFICO)
- 07 EVOLUÇÃO MENSAL DO MOVIMENTO NO PORTO DE SANTOS
- 08 EVOLUÇÃO MENSAL DO MOVIMENTO NO PORTO ORGANIZADO
- 09 MOVIMENTO DE CONTÊINERES NO PORTO DE SANTOS (GRÁFICO)
- 10 MOVIMENTO MENSAL DE CONTÊINERES NO PORTO DE SANTOS - TOTAL
  - 10-a MOVIMENTO MENSAL DE CONTÊINERES NO PORTO DE SANTOS - IMPORTAÇÃO
  - 10-b MOVIMENTO MENSAL DE CONTÊINERES NO PORTO DE SANTOS - EXPORTAÇÃO
- 11 MOVIMENTO ACUMULADO DE CONTÊINERES NO PORTO DE SANTOS – TOTAL
  - 11-a MOVIMENTO ACUMULADO DE CONTÊINERES NO PORTO DE SANTOS – IMPORTAÇÃO
  - 11-b MOVIMENTO ACUMULADO DE CONTÊINERES NO PORTO DE SANTOS – EXPORTAÇÃO
- 12 MOVIMENTO PELO SISTEMA “ROLL-ON/ROLL-OFF”
- 13 MOVIMENTO DE EMBARCAÇÕES NO PORTO DE SANTOS
- 14 ATRACAÇÃO DE NAVIOS CARGUEIROS NO PORTO DE SANTOS ( ESPERAS)
- 15 CARACTERÍSTICAS DOS NAVIOS QUE ATRACARAM NO MÊS NO PORTO ORGANIZADO
- 16 ÍNDICES DE MOVIMENTAÇÃO NO PORTO ORGANIZADO
- 17 UTILIZAÇÃO DO CAIS NO PORTO DE SANTOS
- 18 MOVIMENTO NOS TERMINAIS DE USO PRIVADO NO PORTO DE SANTOS - NO MÊS
- 19 MOVIMENTO NOS TERMINAIS DE USO PRIVADO NO PORTO DE SANTOS - ACUMULADO
- 20 MOVIMENTO NOS TERMINAIS PRIVATIVOS DO PORTO DE SANTOS - NO MÊS
- 21 MOVIMENTO NOS TERMINAIS PRIVATIVOS DO PORTO DE SANTOS ACUMULADO
- 22 MOVIMENTO GERAL NO PORTO DE SANTOS - NO MÊS
- 23 MOVIMENTO GERAL NO PORTO DE SANTOS - ACUMULADO

## DESTAQUES E COMENTÁRIOS

CODESP - fl. 01  
ESTATÍSTICA - Ago / 03

### ➤ MOVIMENTO MENSAL

O Porto de Santos movimentou **5.482.065 t** em agosto de 2003, sendo **1.747.952 t (31,9%)** relativas a mercadorias importadas e **3.734.113 t (68,1%)** a exportadas.

Foram movimentados **92.847** contêineres, que passa a ser o recorde de movimentação mensal, superando o anterior, **92.573** unidades, pertencente a julho de 2.003, em 274 unidades, **0,3%**.

### ➤ MOVIMENTO ACUMULADO

O Porto de Santos passa a acumular **39.050.192 t** em 2003, superando em **2.030.192 t (5,5%)** as **37.020.000 t** previstas; em relação a igual período de 2.002, quando foram movimentadas **34.665.895 t**, o acréscimo é de **4.384.297 t (12,7%)**.

Do total movimentado, a importação participou com **13.576.667 t (34,8%)** e a exportação com **25.473.525 t (65,2%)**.

Até o mês foram movimentados **659.319** contêineres, sendo: **261.095** unidades no Tecon-1, **139.491** no Terminal 37, **86.297** no Terminal 35, **46.159** no Tecondi, **56.351** no Cais Público, totalizando **589.393** unidades no Porto Organizado e **69.926** fora do Porto Organizado, no Terminal Portuário da Usiminas.

Chegaram ao Porto de Santos **3.102** navios, dos quais **3.078** tiveram as atracções efetivadas.

### Movimento no Porto de Santos

CODESP - fl. 02  
ESTATÍSTICA - Ago / 03

▨ Até o mês □ Total do Ano

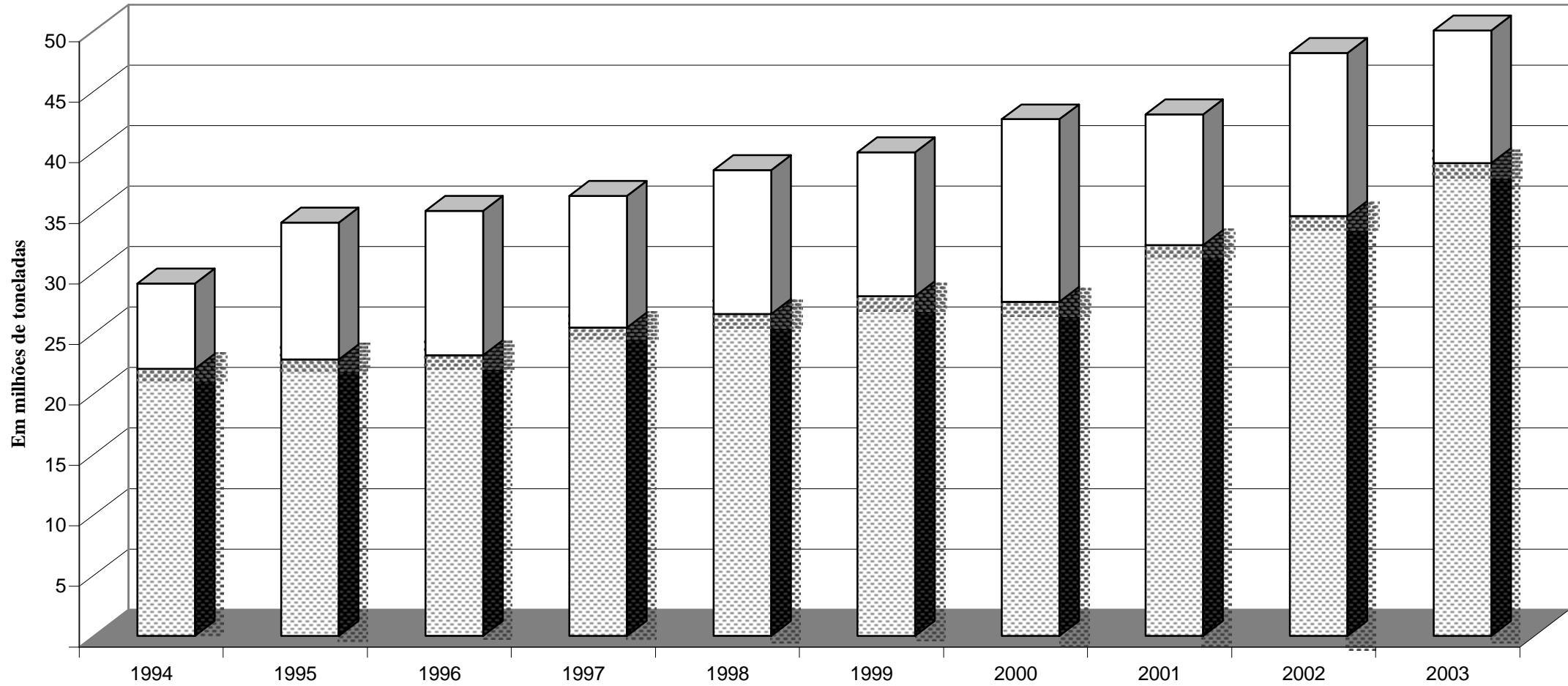

Obs.: O total do ano para 2003 é previsto

EM		MOVIMENTO ACUMULADO								CODESP - FI.03			
TONELADAS		PORTO DE SANTOS								ESTATÍSTICA - Ago / 03			
ESPECIFI- CAÇÃO		IMPORTAÇÃO				EXPORTAÇÃO				TOTAL			
		Carga Geral	Sólidos a Granel	Líquidos a Granel	Soma	Carga Geral	Sólidos a Granel	Líquidos a Granel	Soma	Carga Geral	Sólidos a Granel	Líquidos a Granel	Soma
L C O U N R G S O O	1994	1.857.199	4.670.496	903.075	7.430.770	4.834.745	2.645.919	1.952.327	9.432.991	6.691.944	7.316.415	2.855.402	16.863.761
	1995	3.536.369	4.965.656	1.175.807	9.677.832	4.487.615	2.187.732	1.328.589	8.003.936	8.023.984	7.153.388	2.504.396	17.681.768
	1996	2.801.713	5.044.154	1.511.927	9.357.794	4.482.078	2.606.599	1.182.135	8.270.812	7.283.791	7.650.753	2.694.062	17.628.606
	1997	2.726.510	5.195.727	1.654.351	9.576.588	4.599.932	3.618.026	1.265.095	9.483.053	7.326.442	8.813.753	2.919.446	19.059.641
	1998	3.188.430	5.345.265	1.298.747	9.832.442	4.711.100	4.150.443	1.560.502	10.422.045	7.899.530	9.495.708	2.859.249	20.254.487
	1999	2.843.057	4.694.684	1.465.339	9.003.080	5.935.081	6.371.691	2.135.423	14.442.195	8.778.138	11.066.375	3.600.762	23.445.275
	2000	3.600.082	5.272.337	1.734.205	10.606.624	4.589.156	5.352.402	1.949.318	11.890.876	8.189.238	10.624.739	3.683.523	22.497.500
	2001	3.531.276	5.467.125	1.703.459	10.701.860	5.312.932	8.229.854	3.054.462	16.597.248	8.844.208	13.696.979	4.757.921	27.299.108
	2002	3.710.476	5.873.884	1.532.177	11.116.537	7.453.779	9.026.188	2.479.552	18.959.519	11.164.255	14.900.072	4.011.729	30.076.056
2003	4.005.195	6.157.829	1.338.152	11.501.176	8.089.087	10.987.912	2.296.032	21.373.031	12.094.282	17.145.741	3.634.184	32.874.207	
C A B O T A G E M	1994	13.352	3.286.834	769.656	4.069.842	35.303	-	1.083.586	1.118.889	48.655	3.286.834	1.853.242	5.188.731
	1995	9.198	2.518.511	902.030	3.429.739	90.474	-	1.618.805	1.709.279	99.672	2.518.511	2.520.835	5.139.018
	1996	7.477	3.205.820	943.957	4.157.254	89.139	-	1.305.683	1.394.822	96.616	3.205.820	2.249.640	5.552.076
	1997	9.347	3.135.281	930.600	4.075.228	58.873	-	2.286.095	2.344.968	68.220	3.135.281	3.216.695	6.420.196
	1998	14.264	2.739.012	973.227	3.726.503	102.761	5.000	2.483.268	2.591.029	117.025	2.744.012	3.456.495	6.317.532
	1999	55.450	1.492.545	1.157.415	2.705.410	118.344	-	1.776.214	1.894.558	173.794	1.492.545	2.933.629	4.599.968
	2000	71.777	1.408.549	802.801	2.283.127	134.235	-	2.669.547	2.803.782	206.012	1.408.549	3.472.348	5.086.909
	2001	311.803	1.687.688	780.359	2.779.850	251.457	49.508	1.886.630	2.187.595	563.260	1.737.196	2.666.989	4.967.445
	2002	362.946	801.660	1.009.731	2.174.337	106.133	-	2.309.369	2.415.502	469.079	801.660	3.319.100	4.589.839
2003	429.485	683.501	962.505	2.075.491	385.375	-	3.715.119	4.100.494	814.860	683.501	4.677.624	6.175.985	
T O T A L	1994	1.870.551	7.957.330	1.672.731	11.500.612	4.870.048	2.645.919	3.035.913	10.551.880	6.740.599	10.603.249	4.708.644	22.052.492
	1995	3.545.567	7.484.167	2.077.837	13.107.571	4.578.089	2.187.732	2.947.394	9.713.215	8.123.656	9.671.899	5.025.231	22.820.786
	1996	2.809.190	8.249.974	2.455.884	13.515.048	4.571.217	2.606.599	2.487.818	9.665.634	7.380.407	10.856.573	4.943.702	23.180.682
	1997	2.735.857	8.331.008	2.584.951	13.651.816	4.658.805	3.618.026	3.551.190	11.828.021	7.394.662	11.949.034	6.136.141	25.479.837
	1998	3.202.694	8.084.277	2.271.974	13.558.945	4.813.861	4.155.443	4.043.770	13.013.074	8.016.555	12.239.720	6.315.744	26.572.019
	1999	2.898.507	6.187.229	2.622.754	11.708.490	6.053.425	6.371.691	3.911.637	16.336.753	8.951.932	12.558.920	6.534.391	28.045.243
	2000	3.671.859	6.680.886	2.537.006	12.889.751	4.723.391	5.352.402	4.618.865	14.694.658	8.395.250	12.033.288	7.155.871	27.584.409
	2001	3.843.079	7.154.813	2.483.818	13.481.710	5.564.389	8.279.362	4.941.092	18.784.843	9.407.468	15.434.175	7.424.910	32.266.553
	2002	4.073.422	6.675.544	2.541.908	13.290.874	7.559.912	9.026.188	4.788.921	21.375.021	11.633.334	15.701.732	7.330.829	34.665.895
2003	4.434.680	6.841.330	2.300.657	13.576.667	8.474.462	10.987.912	6.011.151	25.473.525	12.909.142	17.829.242	8.311.808	39.050.192	

EM TONELADAS	<b>MOVIMENTO NO PORTO DE SANTOS</b>	CODESP - fl. 04 ESTATÍSTICA - Ago / 03
-----------------	-------------------------------------	---

ESPECIFI- CAÇÃO	IMPORTAÇÃO				EXPORTAÇÃO				TOTAL			
	Carga Geral	Sólidos a Granel	Líquidos a Granel	Soma	Carga Geral	Sólidos a Granel	Líquidos a Granel	Soma	Carga Geral	Sólidos a Granel	Líquidos a Granel	Soma

**NO MES**

LONGO CURSO	Cais Público	47.016	276.240	129.195	452.451	451.645	1.038.181	261.253	1.751.079	498.661	1.314.421	390.448	2.203.530
	T. Uso Privado	478.609	-	-	478.609	684.227	497.116	-	1.181.343	1.162.836	497.116	-	1.659.952
	T. Privativo	59.666	474.761	54.047	588.474	163.059	96.581	26.264	285.904	222.725	571.342	80.311	874.378
	SOMA	585.291	751.001	183.242	1.519.534	1.298.931	1.631.878	287.517	3.218.326	1.884.222	2.382.879	470.759	4.737.860
CABO- TAGEM	Cais Público	-	71.500	74.880	146.380	-	-	469.040	469.040	-	71.500	543.920	615.420
	T. Uso Privado	46.895	-	-	46.895	38.462	-	-	38.462	85.357	-	-	85.357
	T. Privativo	10.773	-	24.370	35.143	7.146	-	1.139	8.285	17.919	-	25.509	43.428
	SOMA	57.668	71.500	99.250	228.418	45.608	-	470.179	515.787	103.276	71.500	569.429	744.205
TOTAL	Cais Público	47.016	347.740	204.075	598.831	451.645	1.038.181	730.293	2.220.119	498.661	1.385.921	934.368	2.818.950
	T. Uso Privado	525.504	-	-	525.504	722.689	497.116	-	1.219.805	1.248.193	497.116	-	1.745.309
	T. Privativo	70.439	474.761	78.417	623.617	170.205	96.581	27.403	294.189	240.644	571.342	105.820	917.806
	TOTAL	642.959	822.501	282.492	1.747.952	1.344.539	1.631.878	757.696	3.734.113	1.987.498	2.454.379	1.040.188	5.482.065

**ACUMULADO**

LONGO CURSO	Cais Público	307.525	2.815.636	1.091.320	4.214.481	2.258.433	6.927.586	2.017.133	11.203.152	2.565.958	9.743.222	3.108.453	15.417.633
	T. Uso Privado	3.279.952	-	-	3.279.952	4.879.264	3.730.863	-	8.610.127	8.159.216	3.730.863	-	11.890.079
	T. Privativo	417.718	3.342.193	246.832	4.006.743	951.390	329.463	278.899	1.559.752	1.369.108	3.671.656	525.731	5.566.495
	SOMA	4.005.195	6.157.829	1.338.152	11.501.176	8.089.087	10.987.912	2.296.032	21.373.031	12.094.282	17.145.741	3.634.184	32.874.207
CABO- TAGEM	Cais Público	-	347.227	697.973	1.045.200	3.035	-	3.709.114	3.712.149	3.035	347.227	4.407.087	4.757.349
	T. Uso Privado	308.477	-	-	308.477	308.366	-	-	308.366	616.843	-	-	616.843
	T. Privativo	121.008	336.274	264.532	721.814	73.974	-	6.005	79.979	194.982	336.274	270.537	801.793
	SOMA	429.485	683.501	962.505	2.075.491	385.375	-	3.715.119	4.100.494	814.860	683.501	4.677.624	6.175.985
TOTAL	Cais Público	307.525	3.162.863	1.789.293	5.259.681	2.261.468	6.927.586	5.726.247	14.915.301	2.568.993	10.090.449	7.515.540	20.174.982
	T. Uso Privado	3.588.429	-	-	3.588.429	5.187.630	3.730.863	-	8.918.493	8.776.059	3.730.863	-	12.506.922
	T. Privativo	538.726	3.678.467	511.364	4.728.557	1.025.364	329.463	284.904	1.639.731	1.564.090	4.007.930	796.268	6.368.288
	TOTAL	4.434.680	6.841.330	2.300.657	13.576.667	8.474.462	10.987.912	6.011.151	25.473.525	12.909.142	17.829.242	8.311.808	39.050.192

EM TONELODAS		COMPARATIVO DOS TOTAIS MOVIMENTADOS PORTO DE SANTOS						CODESP - fl.05 ESTATÍSTICA - Ago / 03			
Ano	1998	1999	2000	2001	2002	Média 1998 / 2002	2003	Diferenças			
Mês								2003 - Média	%	2003-2002	%
Janeiro	2.540.249	2.953.558	3.253.954	3.318.051	3.389.629	3.091.088	3.613.542	522.454	17	223.913	7
Fevereiro	2.634.927	2.729.992	3.159.475	3.232.117	2.738.809	2.899.064	3.656.352	757.288	26	917.543	34
Março	3.208.236	3.208.716	3.381.713	3.510.464	4.102.839	3.482.394	4.631.212	1.148.818	33	528.373	13
Abril	3.155.646	3.337.497	3.155.946	4.134.974	3.990.042	3.554.821	4.719.997	1.165.176	33	729.955	18
Maiio	3.349.166	3.598.867	3.360.654	4.089.212	4.693.535	3.818.287	5.143.484	1.325.197	35	449.949	10
Junho	3.946.963	4.269.905	3.415.347	4.135.012	4.822.222	4.117.890	5.723.984	1.606.094	39	901.762	19
Julho	3.721.693	4.011.705	3.735.092	4.785.795	5.408.280	4.332.513	6.079.556	1.747.043	40	671.276	12
Agosto	4.015.139	3.935.003	4.122.228	5.060.928	5.520.539	4.530.767	5.482.065	951.298	21	(38.474)	(1)
Setembro	-	-	-	-	-	-	-	-	-	-	-
Outubro	-	-	-	-	-	-	-	-	-	-	-
Novembro	-	-	-	-	-	-	-	-	-	-	-
Dezembro	-	-	-	-	-	-	-	-	-	-	-
Total	26.572.019	28.045.243	27.584.409	32.266.553	34.665.895	29.826.824	39.050.192	9.223.368	31	4.384.297	13
Média Mensal	3.321.502	3.505.655	3.448.051	4.033.319	4.333.237	3.728.353	4.881.274	1.152.921	31	548.037	13

EM  
TONELADAS

# MOVIMENTO GERAL DO PORTO DE SANTOS

CODESP - fl.06  
ESTATÍSTICA - Ago / 03

Total Jan / Ago 2003 = 39.050.192 toneladas

Tipo de Cais

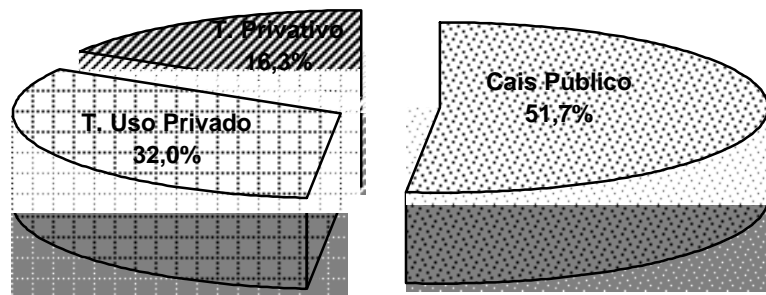

Sentido da Carga

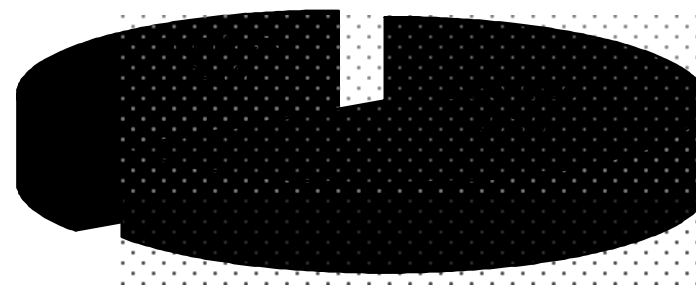

Natureza da Mercadoria

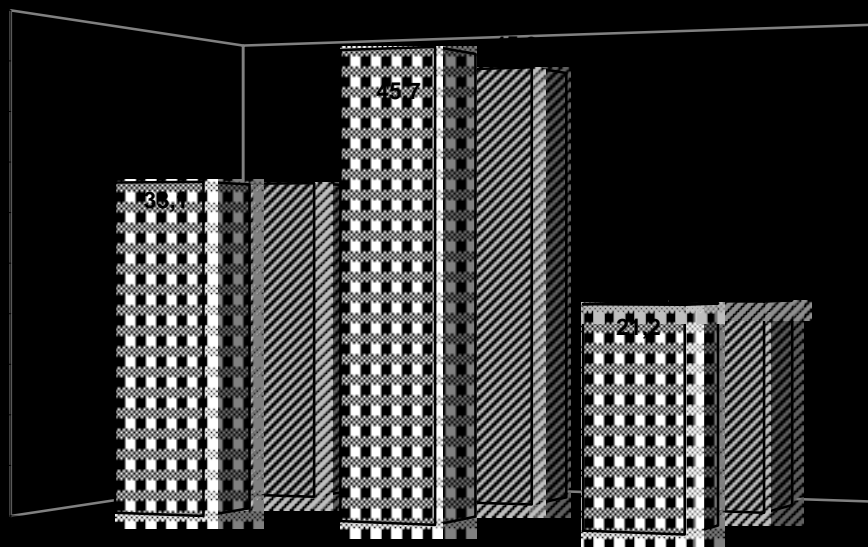

EM TONELADAS	<b>EVOLUÇÃO DA MOVIMENTAÇÃO MENSAL</b> PORTO DE SANTOS									CODESP - fl.07 ESTATISTICA - Ago / 03		
-----------------	---	--	--	--	--	--	--	--	--	--	--	--

MÊS	CARGA GERAL			SÓLIDOS A GRANEL			LÍQUIDOS A GRANEL			TOTAL		
	Longo Curso	Cabotagem	Soma	Longo Curso	Cabotagem	Soma	Longo Curso	Cabotagem	Soma	Longo Curso	Cabotagem	Soma

**IMPORTAÇÃO**

JANEIRO	447.366	31.770	479.136	626.312	37.283	663.595	245.912	125.817	371.729	1.319.590	194.870	1.514.460
FEVEREIR	471.291	34.329	505.620	753.122	131.366	884.488	121.001	110.394	231.395	1.345.414	276.089	1.621.503
MARÇO	465.519	46.712	512.231	736.347	94.630	830.977	177.655	110.270	287.925	1.379.521	251.612	1.631.133
ABRIL	422.572	43.736	466.308	944.487	85.666	1.030.153	129.063	123.830	252.893	1.496.122	253.232	1.749.354
MAIO	464.654	63.124	527.778	728.739	28.099	756.838	170.058	147.392	317.450	1.363.451	238.615	1.602.066
JUNHO	541.288	81.914	623.202	660.586	101.084	761.670	162.964	132.558	295.522	1.364.838	315.556	1.680.394
JULHO	607.214	70.232	677.446	957.235	133.873	1.091.108	148.257	112.994	261.251	1.712.706	317.099	2.029.805
AGOSTO	585.291	57.668	642.959	751.001	71.500	822.501	183.242	99.250	282.492	1.519.534	228.418	1.747.952
SETEMBR	-	-	-	-	-	-	-	-	-	-	-	-
OUTUBRO	-	-	-	-	-	-	-	-	-	-	-	-
NOVEMBR	-	-	-	-	-	-	-	-	-	-	-	-
DEZEMBR	-	-	-	-	-	-	-	-	-	-	-	-
<b>T O T A L</b>	<b>4.005.195</b>	<b>429.485</b>	<b>4.434.680</b>	<b>6.157.829</b>	<b>683.501</b>	<b>6.841.330</b>	<b>1.338.152</b>	<b>962.505</b>	<b>2.300.657</b>	<b>11.501.176</b>	<b>2.075.491</b>	<b>13.576.667</b>

**EXPORTAÇÃO**

JANEIRO	889.480	34.784	924.264	440.818	-	440.818	420.896	313.104	734.000	1.751.194	347.888	2.099.082
FEVEREIR	771.580	51.568	823.148	443.667	-	443.667	251.514	516.520	768.034	1.466.761	568.088	2.034.849
MARÇO	931.006	43.604	974.610	1.368.076	-	1.368.076	287.228	370.165	657.393	2.586.310	413.769	3.000.079
ABRIL	853.793	59.158	912.951	1.438.583	-	1.438.583	190.944	428.165	619.109	2.483.320	487.323	2.970.643
MAIO	890.535	47.987	938.522	1.864.248	-	1.864.248	251.656	486.992	738.648	3.006.439	534.979	3.541.418
JUNHO	1.137.281	58.178	1.195.459	1.977.903	-	1.977.903	295.550	574.678	870.228	3.410.734	632.856	4.043.590
JULHO	1.316.481	44.488	1.360.969	1.822.739	-	1.822.739	310.727	555.316	866.043	3.449.947	599.804	4.049.751
AGOSTO	1.298.931	45.608	1.344.539	1.631.878	-	1.631.878	287.517	470.179	757.696	3.218.326	515.787	3.734.113
SETEMBR	-	-	-	-	-	-	-	-	-	-	-	-
OUTUBRO	-	-	-	-	-	-	-	-	-	-	-	-
NOVEMBR	-	-	-	-	-	-	-	-	-	-	-	-
DEZEMBR	-	-	-	-	-	-	-	-	-	-	-	-
<b>T O T A L</b>	<b>8.089.087</b>	<b>385.375</b>	<b>8.474.462</b>	<b>10.987.912</b>	<b>-</b>	<b>10.987.912</b>	<b>2.296.032</b>	<b>3.715.119</b>	<b>6.011.151</b>	<b>21.373.031</b>	<b>4.100.494</b>	<b>25.473.525</b>



EM TONELADAS	<b>EVOLUÇÃO DA MOVIMENTAÇÃO MENSAL</b> <b>PORTO ORGANIZADO</b>									CODESP - fl.08 ESTATISTICA - Ago / 03		
-----------------	---	--	--	--	--	--	--	--	--	--	--	--

MÊS	CARGA GERAL			SÓLIDOS A GRANEL			LÍQUIDOS A GRANEL			TOTAL		
	Longo Curso	Cabotagem	Soma	Longo Curso	Cabotagem	Soma	Longo Curso	Cabotagem	Soma	Longo Curso	Cabotagem	Soma

**IMPORTAÇÃO**

JANEIRO	412.664	9.766	422.430	312.928	37.283	350.211	214.911	125.817	340.728	940.503	172.866	1.113.369
FEVEREIRO	415.946	25.635	441.581	307.446	37.500	344.946	101.999	110.394	212.393	825.391	173.529	998.920
MARÇO	409.133	31.771	440.904	324.822	45.000	369.822	161.040	110.270	271.310	894.995	187.041	1.082.036
ABRIL	374.716	29.148	403.864	418.149	35.700	453.849	115.059	123.830	238.889	907.924	188.678	1.096.602
MAIO	417.529	47.108	464.637	381.586	28.099	409.685	165.058	147.392	312.450	964.173	222.599	1.186.772
JUNHO	482.457	64.584	547.041	323.329	52.519	375.848	139.384	132.558	271.942	945.170	249.661	1.194.831
JULHO	549.407	53.570	602.977	471.136	39.626	510.762	117.085	112.994	230.079	1.137.628	206.190	1.343.818
AGOSTO	525.625	46.895	572.520	276.240	71.500	347.740	147.241	99.250	246.491	949.106	217.645	1.166.751
SETEMBRO	-	-	-	-	-	-	-	-	-	-	-	-
OUTUBRO	-	-	-	-	-	-	-	-	-	-	-	-
NOVEMBRO	-	-	-	-	-	-	-	-	-	-	-	-
DEZEMBRO	-	-	-	-	-	-	-	-	-	-	-	-
<b>T O T A L</b>	<b>3.587.477</b>	<b>308.477</b>	<b>3.895.954</b>	<b>2.815.636</b>	<b>347.227</b>	<b>3.162.863</b>	<b>1.161.777</b>	<b>962.505</b>	<b>2.124.282</b>	<b>7.564.890</b>	<b>1.618.209</b>	<b>9.183.099</b>

**EXPORTAÇÃO**

JANEIRO	755.623	28.678	784.301	440.818	-	440.818	420.896	313.104	734.000	1.617.337	341.782	1.959.119
FEVEREIRO	693.277	37.848	731.125	393.413	-	393.413	251.514	516.520	768.034	1.338.204	554.368	1.892.572
MARÇO	818.614	32.067	850.681	1.368.076	-	1.368.076	287.228	370.165	657.393	2.473.918	402.232	2.876.150
ABRIL	770.638	42.010	812.648	1.391.670	-	1.391.670	190.944	428.165	619.109	2.353.252	470.175	2.823.427
MAIO	789.112	44.592	833.704	1.842.238	-	1.842.238	251.656	486.992	738.648	2.883.006	531.584	3.414.590
JUNHO	990.427	46.443	1.036.870	1.977.903	-	1.977.903	295.550	574.678	870.228	3.263.880	621.121	3.885.001
JULHO	1.184.134	41.301	1.225.435	1.797.651	-	1.797.651	310.727	555.316	866.043	3.292.512	596.617	3.889.129
AGOSTO	1.135.872	38.462	1.174.334	1.589.560	-	1.589.560	287.517	470.179	757.696	3.012.949	508.641	3.521.590
SETEMBRO	-	-	-	-	-	-	-	-	-	-	-	-
OUTUBRO	-	-	-	-	-	-	-	-	-	-	-	-
NOVEMBRO	-	-	-	-	-	-	-	-	-	-	-	-
DEZEMBRO	-	-	-	-	-	-	-	-	-	-	-	-
<b>T O T A L</b>	<b>7.137.697</b>	<b>311.401</b>	<b>7.449.098</b>	<b>10.801.329</b>	<b>-</b>	<b>10.801.329</b>	<b>2.296.032</b>	<b>3.715.119</b>	<b>6.011.151</b>	<b>20.235.058</b>	<b>4.026.520</b>	<b>24.261.578</b>

EM  
UNIDADES

# MOVIMENTO DE CONTÊINERES

Porto de Santos

CODESP - fl.09  
ESTATÍSTICA - Ago / 03

## TOTAL DO ANO - 2002

832.157 unidades

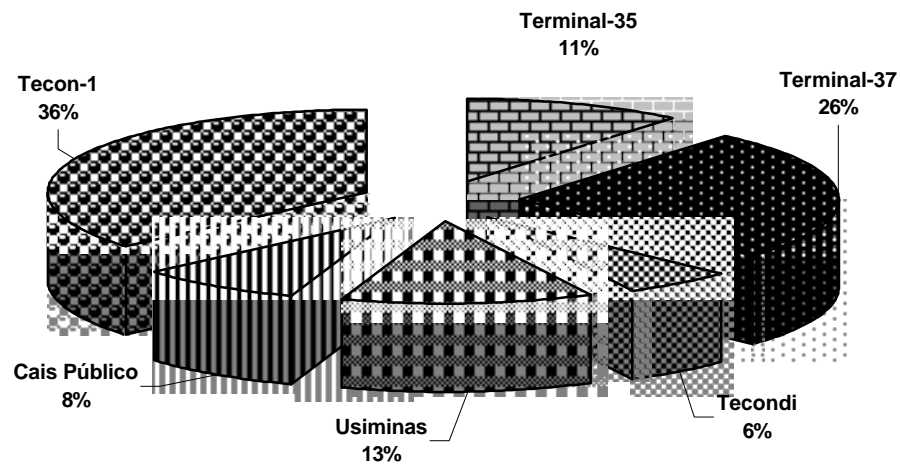

## TOTAL ATÉ O MÊS

659.319 unidades

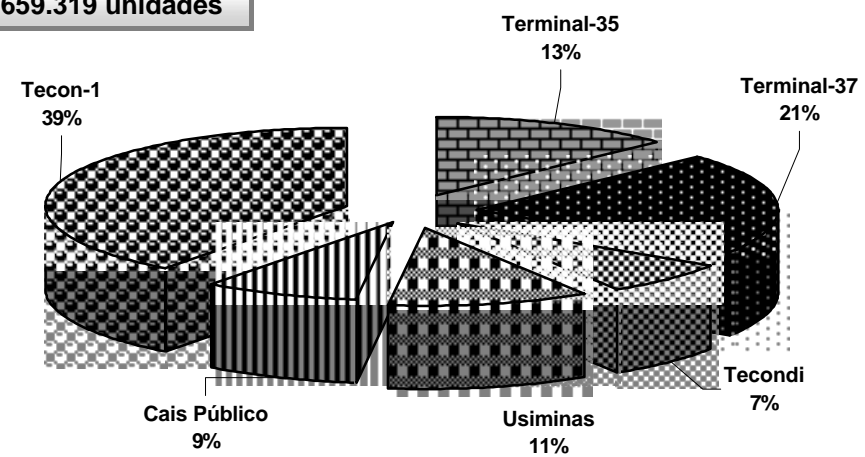

EM UNIDADES E TONELADAS	<b>MOVIMENTO MENSAL DE CONTÊINERES</b> <b>Porto de Santos</b>	CODESP - fl. 10 ESTATÍSTICA - Ago / 03
----------------------------	--	---

**TOTAL**

Local	No Porto Organizado												Fora do Porto Organizado		Total		
	Tecon-1		Terminal 37		Terminal 35		Tecondi		Cais Público		Soma		Usiminas				
	Quant	Peso	Quant	Peso	Quant	Peso	Quant	Peso	Quant	Peso	Quant	Peso	Quant	Peso	Quant	TEU	Peso

**Longo Curso**

<b>Cheios</b>	<b>20</b>	13.187	247.564	6.310	137.987	4.379	95.783	2.414	52.232	3.086	65.833	29.376	599.399	3.668	75.827	33.044	33.044	675.226
	<b>40</b>	10.678	229.763	7.278	162.233	5.400	120.131	2.291	50.839	1.929	42.670	27.576	605.636	2.903	54.742	30.479	60.958	660.378
	<b>Soma</b>	23.865	477.327	13.588	300.220	9.779	215.914	4.705	103.071	5.015	108.503	56.952	1.205.035	6.571	130.569	63.523	94.002	1.335.604
<b>Vazios</b>	<b>20</b>	3.777	9.316	1.336	2.910	1.005	2.350	712	1.584	1.578	3.431	8.408	19.591	1.275	2.997	9.683	9.683	22.588
	<b>40</b>	4.320	25.323	3.106	12.393	1.194	5.025	1.362	6.277	1.830	7.592	11.812	56.610	1.999	8.546	13.811	27.622	65.156
	<b>Soma</b>	8.097	34.639	4.442	15.303	2.199	7.375	2.074	7.861	3.408	11.023	20.220	76.201	3.274	11.543	23.494	37.305	87.744
<b>Total</b>	<b>20</b>	16.964	256.880	7.646	140.897	5.384	98.133	3.126	53.816	4.664	69.264	37.784	618.990	4.943	78.824	42.727	42.727	697.814
	<b>40</b>	14.998	255.086	10.384	174.626	6.594	125.156	3.653	57.116	3.759	50.262	39.388	662.246	4.902	63.288	44.290	88.580	725.534
	<b>Soma</b>	31.962	511.966	18.030	315.523	11.978	223.289	6.779	110.932	8.423	119.526	77.172	1.281.236	9.845	142.112	87.017	131.307	1.423.348

**Cabotagem**

<b>Cheios</b>	<b>20</b>	901	20.638	10	166	289	5.500	-	-	-	-	1.200	26.304	367	9.770	1.567	1.567	36.074
	<b>40</b>	2.089	49.855	-	-	258	5.564	-	-	-	-	2.347	55.419	220	6.132	2.567	5.134	61.551
	<b>Soma</b>	2.990	70.493	10	166	547	11.064	-	-	-	-	3.547	81.723	587	15.902	4.134	6.701	97.625
<b>Vazios</b>	<b>20</b>	366	872	30	63	26	58	-	-	-	-	422	993	350	807	772	772	1.800
	<b>40</b>	579	2.452	15	62	31	127	-	-	-	-	625	2.641	299	1.210	924	1.848	3.851
	<b>Soma</b>	945	3.324	45	125	57	185	-	-	-	-	1.047	3.634	649	2.017	1.696	2.620	5.651
<b>Total</b>	<b>20</b>	1.267	21.510	40	229	315	5.558	-	-	-	-	1.622	27.297	717	10.577	2.339	2.339	37.874
	<b>40</b>	2.668	52.307	15	62	289	5.691	-	-	-	-	2.972	58.060	519	7.342	3.491	6.982	65.402
	<b>Soma</b>	3.935	73.817	55	291	604	11.249	-	-	-	-	4.594	85.357	1.236	17.919	5.830	9.321	103.276

**Total**

<b>Cheios</b>	<b>20</b>	14.088	268.202	6.320	138.153	4.668	101.283	2.414	52.232	3.086	65.833	30.576	625.703	4.035	85.597	34.611	34.611	711.300
	<b>40</b>	12.767	279.618	7.278	162.233	5.658	125.695	2.291	50.839	1.929	42.670	29.923	661.055	3.123	60.874	33.046	66.092	721.929
	<b>Soma</b>	26.855	547.820	13.598	300.386	10.326	226.978	4.705	103.071	5.015	108.503	60.499	1.286.758	7.158	146.471	67.657	100.703	1.433.229
<b>Vazios</b>	<b>20</b>	4.143	10.188	1.366	2.973	1.031	2.408	712	1.584	1.578	3.431	8.830	20.584	1.625	3.804	10.455	10.455	24.388
	<b>40</b>	4.899	27.775	3.121	12.455	1.225	5.152	1.362	6.277	1.830	7.592	12.437	59.251	2.298	9.756	14.735	29.470	69.007
	<b>Soma</b>	9.042	37.963	4.487	15.428	2.256	7.560	2.074	7.861	3.408	11.023	21.267	79.835	3.923	13.560	25.190	39.925	93.395
<b>Total</b>	<b>20</b>	18.231	278.390	7.686	141.126	5.699	103.691	3.126	53.816	4.664	69.264	39.406	646.287	5.660	89.401	45.066	45.066	735.688
	<b>40</b>	17.666	307.393	10.399	174.688	6.883	130.847	3.653	57.116	3.759	50.262	42.360	720.306	5.421	70.630	47.781	95.562	790.936
	<b>Soma</b>	35.897	585.783	18.085	315.814	12.582	234.538	6.779	110.932	8.423	119.526	81.766	1.366.593	11.081	160.031	92.847	140.628	1.526.624

EM UNIDADES E TONELADAS	<b>MOVIMENTO MENSAL DE CONTÊINERES</b> <b>Porto de Santos</b>	CODESP - fl.10-A ESTATÍSTICA - Ago / 03
----------------------------	--	--

**IMPORTAÇÃO**

Local	No Porto Organizado												Fora do Porto Organizado		Total		
	Tecon-1		Terminal 37		Terminal 35		Tecondi		Cais Público		Soma		Usiminas				
	Quant	Peso	Quant	Peso	Quant	Peso	Quant	Peso	Quant	Peso	Quant	Peso	Quant	Peso	Quant	TEU	Peso

**Longo Curso**

<b>Cheios</b>	<b>20</b>	4.633	81.078	3.551	81.306	1.393	31.976	1.152	25.791	629	14.986	11.358	235.137	1.485	29.778	12.843	12.843	264.915
	<b>40</b>	3.535	73.356	3.054	71.638	1.435	34.091	934	22.749	591	14.097	9.549	215.931	1.010	20.230	10.559	21.118	236.161
	<b>Soma</b>	8.168	154.434	6.605	152.944	2.828	66.067	2.086	48.540	1.220	29.083	20.907	451.068	2.495	50.008	23.402	33.961	501.076
<b>Vazios</b>	<b>20</b>	3.585	8.511	1.167	2.545	485	1.130	424	919	1.152	2.444	6.813	15.549	1.119	2.462	7.932	7.932	18.011
	<b>40</b>	4.145	24.584	2.663	10.594	989	4.053	860	3.993	1.333	5.467	9.990	48.691	1.730	7.182	11.720	23.440	55.873
	<b>Soma</b>	7.730	33.095	3.830	13.139	1.474	5.183	1.284	4.912	2.485	7.911	16.803	64.240	2.849	9.644	19.652	31.372	73.884
<b>Total</b>	<b>20</b>	8.218	89.589	4.718	83.851	1.878	33.106	1.576	26.710	1.781	17.430	18.171	250.686	2.604	32.240	20.775	20.775	282.926
	<b>40</b>	7.680	97.940	5.717	82.232	2.424	38.144	1.794	26.742	1.924	19.564	19.539	264.622	2.740	27.412	22.279	44.558	292.034
	<b>Soma</b>	15.898	187.529	10.435	166.083	4.302	71.250	3.370	53.452	3.705	36.994	37.710	515.308	5.344	59.652	43.054	65.333	574.960

**Cabotagem**

<b>Cheios</b>	<b>20</b>	559	12.812	-	-	-	-	-	-	-	-	-	559	12.812	304	8.246	863	863	21.058
	<b>40</b>	1.435	31.992	-	-	-	-	-	-	-	-	-	1.435	31.992	80	2.347	1.515	3.030	34.339
	<b>Soma</b>	1.994	44.804	-	-	-	-	-	-	-	-	-	1.994	44.804	384	10.593	2.378	3.893	55.397
<b>Vazios</b>	<b>20</b>	159	369	-	-	-	-	-	-	-	-	-	159	369	36	82	195	195	451
	<b>40</b>	405	1.722	-	-	-	-	-	-	-	-	-	405	1.722	25	98	430	860	1.820
	<b>Soma</b>	564	2.091	-	-	-	-	-	-	-	-	-	564	2.091	61	180	625	1.055	2.271
<b>Total</b>	<b>20</b>	718	13.181	-	-	-	-	-	-	-	-	-	718	13.181	340	8.328	1.058	1.058	21.509
	<b>40</b>	1.840	33.714	-	-	-	-	-	-	-	-	-	1.840	33.714	105	2.445	1.945	3.890	36.159
	<b>Soma</b>	2.558	46.895	-	-	-	-	-	-	-	-	-	2.558	46.895	445	10.773	3.003	4.948	57.668

**Total**

<b>Cheios</b>	<b>20</b>	5.192	93.890	3.551	81.306	1.393	31.976	1.152	25.791	629	14.986	11.917	247.949	1.789	38.024	13.706	13.706	285.973
	<b>40</b>	4.970	105.348	3.054	71.638	1.435	34.091	934	22.749	591	14.097	10.984	247.923	1.090	22.577	12.074	24.148	270.500
	<b>Soma</b>	10.162	199.238	6.605	152.944	2.828	66.067	2.086	48.540	1.220	29.083	22.901	495.872	2.879	60.601	25.780	37.854	556.473
<b>Vazios</b>	<b>20</b>	3.744	8.880	1.167	2.545	485	1.130	424	919	1.152	2.444	6.972	15.918	1.155	2.544	8.127	8.127	18.462
	<b>40</b>	4.550	26.306	2.663	10.594	989	4.053	860	3.993	1.333	5.467	10.395	50.413	1.755	7.280	12.150	24.300	57.693
	<b>Soma</b>	8.294	35.186	3.830	13.139	1.474	5.183	1.284	4.912	2.485	7.911	17.367	66.331	2.910	9.824	20.277	32.427	76.155
<b>Total</b>	<b>20</b>	8.936	102.770	4.718	83.851	1.878	33.106	1.576	26.710	1.781	17.430	18.889	263.867	2.944	40.568	21.833	21.833	304.435
	<b>40</b>	9.520	131.654	5.717	82.232	2.424	38.144	1.794	26.742	1.924	19.564	21.379	298.336	2.845	29.857	24.224	48.448	328.193
	<b>Soma</b>	18.456	234.424	10.435	166.083	4.302	71.250	3.370	53.452	3.705	36.994	40.268	562.203	5.789	70.425	46.057	70.281	632.628

EM UNIDADES E TONELADAS	<b>MOVIMENTO MENSAL DE CONTÊINERES</b> <b>Porto de Santos</b>	CODESP - fl. 10-B ESTATÍSTICA - Ago / 03
----------------------------	--	---

**EXPORTAÇÃO**

Local	No Porto Organizado												Fora do Porto Organizado		Total		
	Tecon-1		Terminal 37		Terminal 35		Tecondi		Cais Público		Soma		Usiminas				
	Quant	Peso	Quant	Peso	Quant	Peso	Quant	Peso	Quant	Peso	Quant	Peso	Quant	Peso	Quant	TEU	Peso

**Longo Curso**

<b>Cheios</b>	<b>20</b>	8.554	166.486	2.759	56.681	2.986	63.807	1.262	26.441	2.457	50.847	18.018	364.262	2.183	46.049	20.201	20.201	410.311
	<b>40</b>	7.143	156.407	4.224	90.595	3.965	86.040	1.357	28.090	1.338	28.573	18.027	389.705	1.893	34.512	19.920	39.840	424.217
	<b>Soma</b>	15.697	322.893	6.983	147.276	6.951	149.847	2.619	54.531	3.795	79.420	36.045	753.967	4.076	80.561	40.121	60.041	834.528
<b>Vazios</b>	<b>20</b>	192	805	169	365	520	1.220	288	665	426	987	1.595	4.042	156	535	1.751	1.751	4.577
	<b>40</b>	175	739	443	1.799	205	972	502	2.284	497	2.125	1.822	7.919	269	1.364	2.091	4.182	9.283
	<b>Soma</b>	367	1.544	612	2.164	725	2.192	790	2.949	923	3.112	3.417	11.961	425	1.899	3.842	5.933	13.860
<b>Total</b>	<b>20</b>	8.746	167.291	2.928	57.046	3.506	65.027	1.550	27.106	2.883	51.834	19.613	368.304	2.339	46.584	21.952	21.952	414.888
	<b>40</b>	7.318	157.146	4.667	92.394	4.170	87.012	1.859	30.374	1.835	30.698	19.849	397.624	2.162	35.876	22.011	44.022	433.500
	<b>Soma</b>	16.064	324.437	7.595	149.440	7.676	152.039	3.409	57.480	4.718	82.532	39.462	765.928	4.501	82.460	43.963	65.974	848.388

**Cabotagem**

<b>Cheios</b>	<b>20</b>	342	7.826	10	166	289	5.500	-	-	-	-	641	13.492	63	1.524	704	704	15.016
	<b>40</b>	654	17.863	-	-	258	5.564	-	-	-	-	912	23.427	140	3.785	1.052	2.104	27.212
	<b>Soma</b>	996	25.689	10	166	547	11.064	-	-	-	-	1.553	36.919	203	5.309	1.756	2.808	42.228
<b>Vazios</b>	<b>20</b>	207	503	30	63	26	58	-	-	-	-	263	624	314	725	577	577	1.349
	<b>40</b>	174	730	15	62	31	127	-	-	-	-	220	919	274	1.112	494	988	2.031
	<b>Soma</b>	381	1.233	45	125	57	185	-	-	-	-	483	1.543	588	1.837	1.071	1.565	3.380
<b>Total</b>	<b>20</b>	549	8.329	40	229	315	5.558	-	-	-	-	904	14.116	377	2.249	1.281	1.281	16.365
	<b>40</b>	828	18.593	15	62	289	5.691	-	-	-	-	1.132	24.346	414	4.897	1.546	3.092	29.243
	<b>Soma</b>	1.377	26.922	55	291	604	11.249	-	-	-	-	2.036	38.462	791	7.146	2.827	4.373	45.608

**Total**

<b>Cheios</b>	<b>20</b>	8.896	174.312	2.769	56.847	3.275	69.307	1.262	26.441	2.457	50.847	18.659	377.754	2.246	47.573	20.905	20.905	425.327
	<b>40</b>	7.797	174.270	4.224	90.595	4.223	91.604	1.357	28.090	1.338	28.573	18.939	413.132	2.033	38.297	20.972	41.944	451.429
	<b>Soma</b>	16.693	348.582	6.993	147.442	7.498	160.911	2.619	54.531	3.795	79.420	37.598	790.886	4.279	85.870	41.877	62.849	876.756
<b>Vazios</b>	<b>20</b>	399	1.308	199	428	546	1.278	288	665	426	987	1.858	4.666	470	1.260	2.328	2.328	5.926
	<b>40</b>	349	1.469	458	1.861	236	1.099	502	2.284	497	2.125	2.042	8.838	543	2.476	2.585	5.170	11.314
	<b>Soma</b>	748	2.777	657	2.289	782	2.377	790	2.949	923	3.112	3.900	13.504	1.013	3.736	4.913	7.498	17.240
<b>Total</b>	<b>20</b>	9.295	175.620	2.968	57.275	3.821	70.585	1.550	27.106	2.883	51.834	20.517	382.420	2.716	48.833	23.233	23.233	431.253
	<b>40</b>	8.146	175.739	4.682	92.456	4.459	92.703	1.859	30.374	1.835	30.698	20.981	421.970	2.576	40.773	23.557	47.114	462.743
	<b>Soma</b>	17.441	351.359	7.650	149.731	8.280	163.288	3.409	57.480	4.718	82.532	41.498	804.390	5.292	89.606	46.790	70.347	893.996

EM UNIDADES E TONELADAS	<b>MOVIMENTO ACUMULADO DE CONTÊINERES</b> <b>Porto de Santos</b>	CODESP - fl.11 ESTATÍSTICA - Ago / 03
----------------------------	---	--

**TOTAL**

Local	No Porto Organizado												Fora do Porto Organizado		Total		
	Tecon-1		Terminal 37		Terminal 35		Tecondi		Cais Público		Soma		Usiminas				
	Quant	Peso	Quant	Peso	Quant	Peso	Quant	Peso	Quant	Peso	Quant	Peso	Quant	Peso	Quant	TEU	Peso

**Longo Curso**

<b>Cheios</b>	<b>20</b>	98.409	1.919.033	48.777	1.014.097	28.677	588.696	17.283	362.615	21.044	439.820	214.190	4.324.261	22.973	491.550	237.163	237.163	4.815.811
	<b>40</b>	76.724	1.624.432	54.388	1.146.586	35.360	739.221	17.046	356.784	12.563	265.460	196.081	4.132.483	18.556	357.109	214.637	429.274	4.489.592
	<b>Soma</b>	175.133	3.543.465	103.165	2.160.683	64.037	1.327.917	34.329	719.399	33.607	705.280	410.271	8.456.744	41.529	848.659	451.800	666.437	9.305.403
<b>Vazios</b>	<b>20</b>	25.740	65.276	11.368	26.475	6.535	14.720	4.043	10.352	12.514	28.988	60.200	145.811	5.654	13.708	65.854	65.854	159.519
	<b>40</b>	28.855	124.430	20.717	83.065	12.060	47.536	7.290	30.848	9.348	39.205	78.270	325.084	10.192	43.259	88.462	176.924	368.343
	<b>Soma</b>	54.595	189.706	32.085	109.540	18.595	62.256	11.333	41.200	21.862	68.193	138.470	470.895	15.846	56.967	154.316	242.778	527.862
<b>Total</b>	<b>20</b>	124.149	1.984.309	60.145	1.040.572	35.212	603.416	21.326	372.967	33.558	468.808	274.390	4.470.072	28.627	505.258	303.017	303.017	4.975.330
	<b>40</b>	105.579	1.748.862	75.105	1.229.651	47.420	786.757	24.336	387.632	21.911	304.665	274.351	4.457.567	28.748	400.368	303.099	606.198	4.857.935
	<b>Soma</b>	229.728	3.733.171	135.250	2.270.223	82.632	1.390.173	45.662	760.599	55.469	773.473	548.741	8.927.639	57.375	905.626	606.116	909.215	9.833.265

**Cabotagem**

<b>Cheios</b>	<b>20</b>	6.961	163.861	1.540	32.440	1.574	33.276	-	-	-	-	10.075	229.577	3.707	92.646	13.782	13.782	322.223
	<b>40</b>	12.728	288.549	1.107	23.064	1.172	26.313	2	16	-	-	15.009	337.942	3.424	81.833	18.433	36.866	419.775
	<b>Soma</b>	19.689	452.410	2.647	55.504	2.746	59.589	2	16	-	-	25.084	567.519	7.131	174.479	32.215	50.648	741.998
<b>Vazios</b>	<b>20</b>	4.809	12.168	855	1.922	267	600	145	405	445	1.198	6.521	16.293	2.730	6.679	9.251	9.251	22.972
	<b>40</b>	6.869	27.008	739	2.966	652	2.609	350	1.603	437	1.917	9.047	36.103	2.690	12.387	11.737	23.474	48.490
	<b>Soma</b>	11.678	39.176	1.594	4.888	919	3.209	495	2.008	882	3.115	15.568	52.396	5.420	19.066	20.988	32.725	71.462
<b>Total</b>	<b>20</b>	11.770	176.029	2.395	34.362	1.841	33.876	145	405	445	1.198	16.596	245.870	6.437	99.325	23.033	23.033	345.195
	<b>40</b>	19.597	315.557	1.846	26.030	1.824	28.922	352	1.619	437	1.917	24.056	374.045	6.114	94.220	30.170	60.340	468.265
	<b>Soma</b>	31.367	491.586	4.241	60.392	3.665	62.798	497	2.024	882	3.115	40.652	619.915	12.551	193.545	53.203	83.373	813.460

**Total**

<b>Cheios</b>	<b>20</b>	105.370	2.082.894	50.317	1.046.537	30.251	621.972	17.283	362.615	21.044	439.820	224.265	4.553.838	26.680	584.196	250.945	250.945	5.138.034
	<b>40</b>	89.452	1.912.981	55.495	1.169.650	36.532	765.534	17.048	356.800	12.563	265.460	211.090	4.470.425	21.980	438.942	233.070	466.140	4.909.367
	<b>Soma</b>	194.822	3.995.875	105.812	2.216.187	66.783	1.387.506	34.331	719.415	33.607	705.280	435.355	9.024.263	48.660	1.023.138	484.015	717.085	10.047.401
<b>Vazios</b>	<b>20</b>	30.549	77.444	12.223	28.397	6.802	15.320	4.188	10.757	12.959	30.186	66.721	162.104	8.384	20.387	75.105	75.105	182.491
	<b>40</b>	35.724	151.438	21.456	86.031	12.712	50.145	7.640	32.451	9.785	41.122	87.317	361.187	12.882	55.646	100.199	200.398	416.833
	<b>Soma</b>	66.273	228.882	33.679	114.428	19.514	65.465	11.828	43.208	22.744	71.308	154.038	523.291	21.266	76.033	175.304	275.503	599.324
<b>Total</b>	<b>20</b>	135.919	2.160.338	62.540	1.074.934	37.053	637.292	21.471	373.372	34.003	470.006	290.986	4.715.942	35.064	604.583	326.050	326.050	5.320.525
	<b>40</b>	125.176	2.064.419	76.951	1.255.681	49.244	815.679	24.688	389.251	22.348	306.582	298.407	4.831.612	34.862	494.588	333.269	666.538	5.326.200
	<b>Soma</b>	261.095	4.224.757	139.491	2.330.615	86.297	1.452.971	46.159	762.623	56.351	776.588	589.393	9.547.554	69.926	1.099.171	659.319	992.588	10.646.725

EM UNIDADES E TONELADAS	<b>MOVIMENTO ACUMULADO DE CONTÊINERES</b> <b>Porto de Santos</b>	CODESP - fl.11-A ESTATÍSTICA - Ago / 03
----------------------------	---	--

**IMPORTAÇÃO**

Local	No Porto Organizado												Fora do Porto Organizado		Total			
	Tecon-1		Terminal 37		Terminal 35		Tecondi		Cais Público		Soma		Usiminas					
	Quant	Peso	Quant	Peso	Quant	Peso	Quant	Peso	Quant	Peso	Quant	Peso	Quant	Peso	Quant	TEU	Peso	
<b>Longo Curso</b>																		
<b>Cheios</b>	<b>20</b>	36.185	657.582	23.452	485.361	11.315	225.617	8.424	177.125	4.654	98.552	84.030	1.644.237	10.464	225.670	94.494	94.494	1.869.907
	<b>40</b>	26.897	536.283	21.983	456.616	11.112	229.642	7.901	168.159	3.599	73.742	71.492	1.464.442	6.531	143.167	78.023	156.046	1.607.609
	<b>Soma</b>	63.082	1.193.865	45.435	941.977	22.427	455.259	16.325	345.284	8.253	172.294	155.522	3.108.679	16.995	368.837	172.517	250.540	3.477.516
<b>Vazios</b>	<b>20</b>	23.854	57.313	9.691	22.747	4.845	10.879	2.589	6.927	10.634	24.790	51.613	122.656	4.168	9.808	55.781	55.781	132.464
	<b>40</b>	27.697	119.085	17.068	68.029	9.812	37.891	4.605	19.722	7.405	30.898	66.587	275.625	8.553	35.630	75.140	150.280	311.255
	<b>Soma</b>	51.551	176.398	26.759	90.776	14.657	48.770	7.194	26.649	18.039	55.688	118.200	398.281	12.721	45.438	130.921	206.061	443.719
<b>Total</b>	<b>20</b>	60.039	714.895	33.143	508.108	16.160	236.496	11.013	184.052	15.288	123.342	135.643	1.766.893	14.632	235.478	150.275	150.275	2.002.371
	<b>40</b>	54.594	655.368	39.051	524.645	20.924	267.533	12.506	187.881	11.004	104.640	138.079	1.740.067	15.084	178.797	153.163	306.326	1.918.864
	<b>Soma</b>	114.633	1.370.263	72.194	1.032.753	37.084	504.029	23.519	371.933	26.292	227.982	273.722	3.506.960	29.716	414.275	303.438	456.601	3.921.235

**Cabotagem**

<b>Cheios</b>	<b>20</b>	4.279	103.518	167	3.280	35	700	-	-	-	-	4.481	107.498	2.686	70.806	7.167	7.167	178.304
	<b>40</b>	8.279	171.379	237	4.620	111	2.220	-	-	-	-	8.627	178.219	2.113	49.222	10.740	21.480	227.441
	<b>Soma</b>	12.558	274.897	404	7.900	146	2.920	-	-	-	-	13.108	285.717	4.799	120.028	17.907	28.647	405.745
<b>Vazios</b>	<b>20</b>	2.919	7.480	82	189	56	129	-	-	-	-	3.057	7.798	787	1.807	3.844	3.844	9.605
	<b>40</b>	3.861	14.769	16	66	31	127	-	-	20	80	3.928	15.042	863	4.201	4.791	9.582	19.243
	<b>Soma</b>	6.780	22.249	98	255	87	256	-	-	20	80	6.985	22.840	1.650	6.008	8.635	13.426	28.848
<b>Total</b>	<b>20</b>	7.198	110.998	249	3.469	91	829	-	-	-	-	7.538	115.296	3.473	72.613	11.011	11.011	187.909
	<b>40</b>	12.140	186.148	253	4.686	142	2.347	-	-	20	80	12.555	193.261	2.976	53.423	15.531	31.062	246.684
	<b>Soma</b>	19.338	297.146	502	8.155	233	3.176	-	-	20	80	20.093	308.557	6.449	126.036	26.542	42.073	434.593

**Total**

<b>Cheios</b>	<b>20</b>	40.464	761.100	23.619	488.641	11.350	226.317	8.424	177.125	4.654	98.552	88.511	1.751.735	13.150	296.476	101.661	101.661	2.048.211
	<b>40</b>	35.176	707.662	22.220	461.236	11.223	231.862	7.901	168.159	3.599	73.742	80.119	1.642.661	8.644	192.389	88.763	177.526	1.835.050
	<b>Soma</b>	75.640	1.468.762	45.839	949.877	22.573	458.179	16.325	345.284	8.253	172.294	168.630	3.394.396	21.794	488.865	190.424	279.187	3.883.261
<b>Vazios</b>	<b>20</b>	26.773	64.793	9.773	22.936	4.901	11.008	2.589	6.927	10.634	24.790	54.670	130.454	4.955	11.615	59.625	59.625	142.069
	<b>40</b>	31.558	133.854	17.084	68.095	9.843	38.018	4.605	19.722	7.425	30.978	70.515	290.667	9.416	39.831	79.931	159.862	330.498
	<b>Soma</b>	58.331	198.647	26.857	91.031	14.744	49.026	7.194	26.649	18.059	55.768	125.185	421.121	14.371	51.446	139.556	219.487	472.567
<b>Total</b>	<b>20</b>	67.237	825.893	33.392	511.577	16.251	237.325	11.013	184.052	15.288	123.342	143.181	1.882.189	18.105	308.091	161.286	161.286	2.190.280
	<b>40</b>	66.734	841.516	39.304	529.331	21.066	269.880	12.506	187.881	11.024	104.720	150.634	1.933.328	18.060	232.220	168.694	337.388	2.165.548
	<b>Soma</b>	133.971	1.667.409	72.696	1.040.908	37.317	507.205	23.519	371.933	26.312	228.062	293.815	3.815.517	36.165	540.311	329.980	498.674	4.355.828

EM UNIDADES E TONELADAS	<b>MOVIMENTO ACUMULADO DE CONTÊINERES</b> <b>Porto de Santos</b>	CODESP - fl.11-B ESTATÍSTICA - Ago / 03
----------------------------	---	--

**EXPORTAÇÃO**

Local	No Porto Organizado												Fora do Porto Organizado		Total		
	Tecon-1		Terminal 37		Terminal 35		Tecondi		Cais Público		Soma		Usiminas				
	Quant	Peso	Quant	Peso	Quant	Peso	Quant	Peso	Quant	Peso	Quant	Peso	Quant	Peso	Quant	TEU	Peso

**Longo Curso**

<b>Cheios</b>	<b>20</b>	62.224	1.261.451	25.325	528.736	17.362	363.079	8.859	185.490	16.390	341.268	130.160	2.680.024	12.509	265.880	142.669	142.669	2.945.904
	<b>40</b>	49.827	1.088.149	32.405	689.970	24.248	509.579	9.145	188.625	8.964	191.718	124.589	2.668.041	12.025	213.942	136.614	273.228	2.881.983
	<b>Soma</b>	112.051	2.349.600	57.730	1.218.706	41.610	872.658	18.004	374.115	25.354	532.986	254.749	5.348.065	24.534	479.822	279.283	415.897	5.827.887
<b>Vazios</b>	<b>20</b>	1.886	7.963	1.677	3.728	1.690	3.841	1.454	3.425	1.880	4.198	8.587	23.155	1.486	3.900	10.073	10.073	27.055
	<b>40</b>	1.158	5.345	3.649	15.036	2.248	9.645	2.685	11.126	1.943	8.307	11.683	49.459	1.639	7.629	13.322	26.644	57.088
	<b>Soma</b>	3.044	13.308	5.326	18.764	3.938	13.486	4.139	14.551	3.823	12.505	20.270	72.614	3.125	11.529	23.395	36.717	84.143
<b>Total</b>	<b>20</b>	64.110	1.269.414	27.002	532.464	19.052	366.920	10.313	188.915	18.270	345.466	138.747	2.703.179	13.995	269.780	152.742	152.742	2.972.959
	<b>40</b>	50.985	1.093.494	36.054	705.006	26.496	519.224	11.830	199.751	10.907	200.025	136.272	2.717.500	13.664	221.571	149.936	299.872	2.939.071
	<b>Soma</b>	115.095	2.362.908	63.056	1.237.470	45.548	886.144	22.143	388.666	29.177	545.491	275.019	5.420.679	27.659	491.351	302.678	452.614	5.912.030

**Cabotagem**

<b>Cheios</b>	<b>20</b>	2.682	60.343	1.373	29.160	1.539	32.576	-	-	-	-	5.594	122.079	1.021	21.840	6.615	6.615	143.919
	<b>40</b>	4.449	117.170	870	18.444	1.061	24.093	2	16	-	-	6.382	159.723	1.311	32.611	7.693	15.386	192.334
	<b>Soma</b>	7.131	177.513	2.243	47.604	2.600	56.669	2	16	-	-	11.976	281.802	2.332	54.451	14.308	22.001	336.253
<b>Vazios</b>	<b>20</b>	1.890	4.688	773	1.733	211	471	145	405	445	1.198	3.464	8.495	1.943	4.872	5.407	5.407	13.367
	<b>40</b>	3.008	12.239	723	2.900	621	2.482	350	1.603	417	1.837	5.119	21.061	1.827	8.186	6.946	13.892	29.247
	<b>Soma</b>	4.898	16.927	1.496	4.633	832	2.953	495	2.008	862	3.035	8.583	29.556	3.770	13.058	12.353	19.299	42.614
<b>Total</b>	<b>20</b>	4.572	65.031	2.146	30.893	1.750	33.047	145	405	445	1.198	9.058	130.574	2.964	26.712	12.022	12.022	157.286
	<b>40</b>	7.457	129.409	1.593	21.344	1.682	26.575	352	1.619	417	1.837	11.501	180.784	3.138	40.797	14.639	29.278	221.581
	<b>Soma</b>	12.029	194.440	3.739	52.237	3.432	59.622	497	2.024	862	3.035	20.559	311.358	6.102	67.509	26.661	41.300	378.867

**Total**

<b>Cheios</b>	<b>20</b>	64.906	1.321.794	26.698	557.896	18.901	395.655	8.859	185.490	16.390	341.268	135.754	2.802.103	13.530	287.720	149.284	149.284	3.089.823
	<b>40</b>	54.276	1.205.319	33.275	708.414	25.309	533.672	9.147	188.641	8.964	191.718	130.971	2.827.764	13.336	246.553	144.307	288.614	3.074.317
	<b>Soma</b>	119.182	2.527.113	59.973	1.266.310	44.210	929.327	18.006	374.131	25.354	532.986	266.725	5.629.867	26.866	534.273	293.591	437.898	6.164.140
<b>Vazios</b>	<b>20</b>	3.776	12.651	2.450	5.461	1.901	4.312	1.599	3.830	2.325	5.396	12.051	31.650	3.429	8.772	15.480	15.480	40.422
	<b>40</b>	4.166	17.584	4.372	17.936	2.869	12.127	3.035	12.729	2.360	10.144	16.802	70.520	3.466	15.815	20.268	40.536	86.335
	<b>Soma</b>	7.942	30.235	6.822	23.397	4.770	16.439	4.634	16.559	4.685	15.540	28.853	102.170	6.895	24.587	35.748	56.016	126.757
<b>Total</b>	<b>20</b>	68.682	1.334.445	29.148	563.357	20.802	399.967	10.458	189.320	18.715	346.664	147.805	2.833.753	16.959	296.492	164.764	164.764	3.130.245
	<b>40</b>	58.442	1.222.903	37.647	726.350	28.178	545.799	12.182	201.370	11.324	201.862	147.773	2.898.284	16.802	262.368	164.575	329.150	3.160.652
	<b>Soma</b>	127.124	2.557.348	66.795	1.289.707	48.980	945.766	22.640	390.690	30.039	548.526	295.578	5.732.037	33.761	558.860	329.339	493.914	6.290.897



EM UNIDADES E TONELADAS	<b>MOVIMENTO PELO SISTEMA "ROLL-ON/ROLL-OFF"</b> <b>Porto de Santos</b>	CODESP - fl.12 ESTATÍSTICA - Ago / 03
----------------------------	--	--

EM TONELADAS	VEÍCULOS AUTOMOTORES EM UNIDADES
--------------	----------------------------------

ESPECIFICAÇÃO	Carretas e similares			Veículos auto motores	Total	ESPECIFICAÇÃO	"RO-RO"	%	Conven- cional	%	Soma
	Contêineres	Carga Solta	Soma								

**I M P O R T A Ç Ã O**

Longo Curso	No mês	3.445	2.228	5.673	483	6.156	Longo Curso	No mês	135	100	-	-	135
	Desde janeiro	13.276	9.219	22.495	1.866	24.361		Desde janeiro	685	100	-	-	685
Cabo- tagem	No mês	-	-	-	-	-	Cabo- tagem	No mês	-	-	-	-	-
	Desde janeiro	-	-	-	-	-		Desde janeiro	-	-	-	-	-
Total	No mês	3.445	2.228	5.673	483	6.156	Total	No mês	135	100	-	-	135
	Desde janeiro	13.276	9.219	22.495	1.866	24.361		Desde janeiro	685	100	-	-	685

**E X P O R T A Ç Ã O**

Longo Curso	No mês	5.596	5.091	10.687	5.881	16.568	Longo Curso	No mês	4.357	100	-	-	4.357
	Desde janeiro	34.816	44.241	79.057	88.265	167.322		Desde janeiro	83.014	99,9	35	0,1	83.049
Cabo- tagem	No mês	-	-	-	-	-	Cabo- tagem	No mês	-	-	-	-	-
	Desde janeiro	-	-	-	-	-		Desde janeiro	-	-	-	-	-
Total	No mês	5.596	5.091	10.687	5.881	16.568	Total	No mês	4.357	100	-	-	4.357
	Desde janeiro	34.816	44.241	79.057	88.265	167.322		Desde janeiro	83.014	99,9	35	0,1	83.049

**T O T A L**

Longo Curso	No mês	9.041	7.319	16.360	6.364	22.724	Longo Curso	No mês	4.492	100	-	-	4.492
	Desde janeiro	48.092	53.460	101.552	90.131	191.683		Desde janeiro	83.699	99,9	35	0,1	83.734
Cabo- tagem	No mês	-	-	-	-	-	Cabo- tagem	No mês	-	-	-	-	-
	Desde janeiro	-	-	-	-	-		Desde janeiro	-	-	-	-	-
Total	No mês	9.041	7.319	16.360	6.364	22.724	Total	No mês	4.492	100	-	-	4.492
	Desde janeiro	48.092	53.460	101.552	90.131	191.683		Desde janeiro	83.699	99,9	35	0,1	83.734

**MOVIMENTO DE EMBARCAÇÕES**  
**PORTO ORGANIZADO**

CODESP - fl.13  
ESTATÍSTICA - Ago / 03

ESPECIFICAÇÃO	Bandeira	Navios				Soma	Total
		Cargueiros	De Passageiros	De Guerra	Outros		
Ao largo do mês anterior	Nacional	-	-	-	-	-	9
	Estrangeiras	9	-	-	-	9	
Do mês anterior saídos no mês	Nacional	3	-	-	-	3	21
	Estrangeiras	18	-	-	-	18	
Entrados	Nacional	54	-	-	-	54	366
	Estrangeiras	* 312	-	-	-	312	
Atracados	Nacional	51	-	-	-	51	352
	Estrangeiras	301	-	-	-	301	
Saídos	Nacional	51	-	-	-	51	356
	Estrangeiras	305	-	-	-	305	
Atracados que não saíram	Nacional	3	-	-	-	3	20
	Estrangeiras	17	-	-	-	17	
Ao largo para o mês seguinte	Nacional	3	-	-	-	3	20
	Estrangeiras	17	-	-	-	17	

Obs : \* " 3 navios zarparam sem atracar."

NAVEGAÇÃO	Entrados		Remanescente do mês anterior	Zarpados		Passaram para o mês seguinte	Atracados	
	No Mês	Acumulado		No Mês	Acumulado		No Mês	Acumulado

Cais do Porto	Longo Curso	321	2.402	9	3	14	18	309	2.380
	Cabotagem	45	366	-	-	-	2	43	364
	Soma	366	2.768	9	3	14	20	352	2.744

MÊS	Navios Cargueiros Entrados			Tonelagem Média Navio			
	2003	2002	Diferença	2003	2002	Diferença	
						Ton	%
Janeiro	306	285	21	10.041	9.870	171	2
Fevereiro	282	253	29	10.254	8.943	1.311	15
Março	331	296	35	11.958	11.673	285	2
Abril	324	302	22	12.099	10.769	1.330	12
Mai	342	332	10	13.454	11.413	2.041	18
Junho	369	337	32	13.766	12.103	1.663	14
Julho	387	381	6	13.522	12.258	1.264	10
Agosto	366	367	(1)	12.810	12.727	83	1
Setembro	-	-	-	-	-	-	-
Outubro	-	-	-	-	-	-	-
Novembro	-	-	-	-	-	-	-
Dezembro	-	-	-	-	-	-	-

Desde Janeiro	2.707	2.553	154	12.355	11.356	999	9
---------------	-------	-------	-----	--------	--------	-----	---

Dias de Atracação	Longo Curso		Cabotagem		Total	
	No mês	Desde Janeiro	No mês	Desde Janeiro	No mês	Desde Janeiro
1	239	1.776	21	174	260	1.950
2	21	227	15	90	36	317
3	17	127	6	25	23	152
4	11	86	-	9	11	95
5	3	53	-	1	3	54
6 a 15	25	128	1	5	26	133
Acima de 15	-	6	-	-	-	6
Total	316	2.403	43	304	359	2.707

MAIOR TEMPO DE ATRACAÇÃO : " AS SALAAM " , com 15 dias

**ATRAÇÃO DE NAVIOS CARGUEIROS NO PORTO DE SANTOS**  
( ESPERAS )

CODESP - fl.14  
ESTATÍSTICA - Ago / 03

T R E C H O	Com menos 24h de espera		Com 24 e menos de 48h de espera				Com 48 e menos de 72h de espera				Com 72 e mais horas de espera				Total
			Causas		Soma		Causas		Soma		Causas		Soma		
			Do porto	De terceiros			Do porto	De terceiros			Do porto	De terceiros			
	Quant.	%	Quant.	%	Quant.	%	Quant.	%	Quant.	%	Quant.	%	Quant.	%	

**N O M Ê S**

Cais Público	Terminal da Alamoia	23	59,0	-	-	9	23,1	9	23,1	-	-	2	5,1	2	5,1	-	-	5	12,8	5	12,8	39
	Cais do Saboó	24	58,5	-	-	8	19,5	8	19,5	-	-	5	12,2	5	12,2	-	-	4	9,8	4	9,8	41
	Do arm. 5 ao arm. 12 (pátio)	-	-	-	-	-	-	-	-	-	-	1	20,0	1	20,0	-	-	4	80,0	4	80,0	5
	Do arm. 12-A ao arm. 23	19	46,3	-	-	4	9,8	4	9,8	-	-	5	12,2	5	12,2	-	-	13	31,7	13	31,7	41
	Do frigorífico à Mortona	4	80,0	-	-	1	20,0	1	20,0	-	-	-	-	-	-	-	-	-	-	-	-	5
	Do 29 ao pátio do arm. 33	13	59,1	-	-	3	13,6	3	13,6	-	-	3	13,6	3	13,6	-	-	3	13,7	3	13,7	22
	Do arm. 38 ao arm. 39	3	23,1	-	-	-	-	-	-	-	-	1	7,7	1	7,7	-	-	9	69,2	9	69,2	13
	Ilha do Barnabé	5	100	-	-	-	-	-	-	-	-	-	-	-	-	-	-	-	-	-	-	5
	Term. de Fertilizantes	1	12,5	-	-	-	-	-	-	-	-	1	12,5	1	12,5	-	-	6	75,0	6	75,0	8
Soma	92	51,4	-	-	25	13,9	25	13,9	-	-	18	10,1	18	10,1	-	-	44	24,6	44	24,6	179	
Terminais	Uso Privado	125	79,6	-	-	26	16,6	26	16,6	-	-	2	1,3	2	1,3	-	-	4	2,5	4	2,5	157
	Privativos no Porto Organiza	13	81,2	-	-	1	6,3	1	6,3	-	-	-	-	-	-	-	-	2	12,5	2	12,5	16
	Priv.fora do Porto Organiza	32	58,2	-	-	11	20,0	11	20,0	-	-	5	9,1	5	9,1	-	-	7	12,7	7	12,7	55
	Soma	170	74,5	-	-	38	16,7	38	16,7	-	-	7	3,1	7	3,1	-	-	13	5,7	13	5,7	228
Total	262	64,4	-	-	63	15,5	63	15,5	-	-	25	6,1	25	6,1	-	-	57	14,0	57	14,0	407	

**A C U M U L A D O**

Cais Público	Terminal da Alamoia	218	66,5	-	-	63	19,2	63	19,2	-	-	18	5,5	18	5,5	-	-	29	8,8	29	8,8	328
	Cais do Saboó	244	75,8	-	-	46	14,3	46	14,3	-	-	14	4,3	14	4,3	-	-	18	5,6	18	5,6	322
	Do arm. 5 ao arm. 12 (pátio)	17	44,7	-	-	6	15,8	6	15,8	-	-	6	15,8	6	15,8	-	-	9	23,7	9	23,7	38
	Do arm. 12-A ao arm. 23	122	53,7	-	-	36	15,9	36	15,9	-	-	23	10,1	23	10,1	-	-	46	20,3	46	20,3	227
	Do frigorífico à Mortona	18	40,9	-	-	13	29,5	13	29,4	-	-	4	9,1	4	9,1	-	-	9	20,5	9	20,5	44
	Do 29 ao pátio do arm. 33	99	85,3	-	-	8	6,9	8	6,9	-	-	3	2,6	3	2,6	-	-	6	5,2	6	5,2	116
	Do arm. 38 ao arm. 39	20	18,7	-	-	6	5,6	6	5,6	-	-	6	5,6	6	5,6	-	-	75	70,1	75	70,1	107
	Ilha do Barnabé	49	96,1	-	-	2	3,9	2	3,9	-	-	-	-	-	-	-	-	-	-	-	-	51
	Term. de Fertilizantes	24	40,0	-	-	9	15,0	9	15,0	-	-	8	13,3	8	13,3	-	-	19	31,7	19	31,7	60
Soma	811	62,7	-	-	189	14,6	189	14,6	-	-	82	6,4	82	6,4	-	-	211	16,3	211	16,3	1.293	
Terminais	Uso Privado	1.128	86,2	-	-	132	10,1	132	10,1	-	-	14	1,1	14	1,1	-	-	34	2,6	34	2,6	1.308
	Privativos no Porto Organiza	70	85,3	-	-	4	4,9	4	4,9	-	-	3	3,7	3	3,7	-	-	5	6,1	5	6,1	82
	Priv.fora do Porto Organiza	221	66,1	-	-	60	18,0	60	18,0	-	-	19	5,7	19	5,7	-	-	34	10,2	34	10,2	334
	Soma	1.419	82,3	-	-	196	11,4	196	11,4	-	-	36	2,1	36	2,1	-	-	73	4,2	73	4,2	1.724
Total	2.230	73,9	-	-	385	12,8	385	12,8	-	-	118	3,9	118	3,9	-	-	284	9,4	284	9,4	3.017	

QUANTIDADE	<b>CARACTERÍSTICAS DOS NAVIOS QUE ATRACARAM NO MÊS</b>					CODESP - fl.15	
	<b>PORTO ORGANIZADO</b>					ESTATÍSTICA - Ago / 03	

ESPECIFI- CAÇÃO	Longo Curso		Cabotagem		Total	
	No Mês	Desde Janeiro	No mês	Desde Janeiro	No Mês	Desde Janeiro

ESPECIFI- CAÇÃO	Longo Curso		Cabotagem		Total	
	No Mês	Desde Janeiro	No mês	Desde Janeiro	No Mês	Desde Janeiro

**ESPÉCIE**

Carga Geral	192	1.549	11	64	203	1.613
Granéis Sólidos	64	427	4	21	68	448
Granéis Líquidos	29	244	28	221	57	465
Passageiros	-	2	-	41	-	43
Roll-on/Roll-off	24	156	-	1	24	157
Outros	-	2	-	16	-	18
Total	309	2.380	43	364	352	2.744

**TRL**

Até 999	1	5	-	17	1	22
1.000 a 4.999	21	151	20	153	41	304
5.000 a 9.999	78	693	10	65	88	758
10.000 a 14.999	124	904	11	72	135	976
15.000 a 20.000	42	293	1	38	43	331
Acima de 20.000	43	334	1	19	44	353
Total	309	2.380	43	364	352	2.744

**NATUREZA DA OPERAÇÃO**

Descarga	46	359	18	148	64	507
Embarque	126	867	12	84	138	951
Descarga e Embarque	137	1.150	13	75	150	1.225
Sem operar	-	4	-	57	-	61
Total	309	2.380	43	364	352	2.744

**MAIOR CALADO (m)**

Até 6	22	124	-	18	22	142
de 6 a 8	108	946	22	234	130	1.180
de 8 a 10	133	985	16	90	149	1.075
de 10 a 12	46	324	5	22	51	346
Acima de 12	-	1	-	-	-	1

<b>ÍNDICES DE MOVIMENTAÇÃO NO PORTO ORGANIZADO</b>										CODESP - fl.16 ESTATÍSTICA - Ago / 03		
--	--	--	--	--	--	--	--	--	--	--	--	--

ESPECIFI- CAÇÃO	Janeiro	Fevereiro	Março	Abril	Maio	Junho	Julho	Agosto	Setembro	Outubro	Novembro	Dezembro
--------------------	---------	-----------	-------	-------	------	-------	-------	--------	----------	---------	----------	----------

**NAVIOS CARGUEIROS QUE ESTIVERAM ATRACADOS NO MÊS**

Quantidade	Carga Geral	211	195	213	209	215	236	239	230	-	-	-	-
	Granel Sólido	36	34	55	55	74	74	85	71	-	-	-	-
	Granel Líquido	65	52	60	51	55	65	69	58	-	-	-	-
Permanência (em navios, dias)	Carga Geral	238	177	189	177	192	320	420	360	-	-	-	-
	Granel Sólido	190	117	204	189	225	242	270	216	-	-	-	-
	Granel Líquido	117	107	119	90	114	124	126	109	-	-	-	-
Permanência Média (em dias)	Carga Geral	1,1	0,9	0,9	0,8	0,9	1,4	1,8	1,6	-	-	-	-
	Granel Sólido	5,3	3,4	3,7	3,4	3,0	3,3	3,2	3,0	-	-	-	-
	Granel Líquido	1,8	2,1	2,0	1,8	2,1	1,9	1,8	1,9	-	-	-	-
Tonelagem Movimentada	Carga Geral	1.206.731	1.172.706	1.291.585	1.216.512	1.298.341	1.583.911	1.828.412	1.746.854	-	-	-	-
	Granel Sólido	791.029	738.359	1.737.898	1.845.519	2.251.923	2.353.751	2.308.413	1.937.300	-	-	-	-
	Granel Líquido	1.074.728	980.427	928.703	857.998	1.051.098	1.142.170	1.096.122	1.004.187	-	-	-	-

**TONELAGEM MÉDIA**

Movimentada por Navio	Carga Geral	5.719,1	6.013,9	6.063,8	5.820,6	6.038,8	6.711,5	7.650,3	7.595,0	-	-	-	-
	Granel Sólido	21.973,0	21.716,4	31.598,1	33.554,9	30.431,4	31.807,4	27.157,8	27.285,9	-	-	-	-
	Granel Líquido	16.534,3	18.854,4	15.478,4	16.823,5	19.110,9	17.571,8	15.885,8	17.313,6	-	-	-	-
Movimentada por Navio/Dia	Carga Geral	5.070,3	6.625,5	6.833,8	6.872,9	6.762,2	4.950	4.353,4	4.852,4	-	-	-	-
	Granel Sólido	4.163,3	6.310,8	8.519,1	9.764,7	10.008,5	9.726,2	8.549,7	8.969,0	-	-	-	-
	Granel Líquido	9.185,7	9.162,9	7.804,2	9.533,3	9.220,2	9.211,0	8.699,4	9.212,7	-	-	-	-
Dias com chuva		5	2	2	1	1	2	1	2	-	-	-	-

# UTILIZAÇÃO DO CAIS NO PORTO DE SANTOS

CODESP - fl.17  
ESTATÍSTICA - Ago / 03

TRECHO				MOVIMENTO - TAXAS DE UTILIZAÇÃO - OCUPAÇÃO										
L o c a l	Berço	Extensão (m)	Profundidade (m)	Carga Geral		Sólidos a Granel		Líquidos a Granel		Total		Embarcações x dias **	Ocupação média por dia (m) (c)	Índice % (c / b)
	(a)	(b)	*	Peso (t)	Taxa (t/a)	Peso (t)	Taxa (t/a)	Peso (t)	Taxa (t/a)	Peso (t)	Taxa (t/a)			

## NO MÊS

Cais Público	Terminal da Alamoia	4	1.166	12	-	-	-	-	785.667	196.417	785.667	196.417	71	387	33,2
	Cais do Saboó	5	971	9,6 / 10	136.238	27.247	43.468	8.694	13.016	2.603	192.722	38.544	51	268	27,6
	Do arm. 5 ao arm. 12 (pátio)	6	# 1195	6,6 / 10,6	52.212	10.442	-	-	-	-	52.212	10.442	47	234	22,8
	Do arm. 12-A ao arm. 23	9	1844	10,6 / 11	214.861	23.873	638.943	70.994	-	-	853.804	94.867	159	872	47,3
	Do frigorífico à mortona	5	801	7,6	6.526	1.305	14.089	2.818	17.927	3.585	38.542	7.708	12	57	7,1
	Do arm. 29 ao arm. 33	8	1263	11	88.838	11.105	-	-	50.288	6.286	139.126	17.391	71	365	28,9
	Do arm. 38 ao arm. 39	4	608	13	-	-	563.030	140.758	-	-	563.030	140.758	54	388	63,8
	Ilha do Barnabé	2	360	9,6	-	-	-	-	67.470	33.735	67.470	33.735	16	72	20,0
Terminais	Terminal de Fertilizantes	2	561	13,5	-	-	126.391	63.196	-	-	126.391	63.196	45	262	46,7
	Uso Privado	12	2.109	10 / 13,2	1.248.179	104.015	497.116	41.426	-	-	1.745.295	145.441	147	1.006	47,7
	Privativos no Porto Organiza	2	269	12 / 13,2	-	-	54.263	27.131	69.819	34.910	124.082	62.041	26	134	49,8
	Privativos fora do P. Organiza	6	1.208	10,9 / 12	240.644	40.107	517.079	86.180	36.001	6.000	793.724	132.287	105	649	53,7

# 169 m ( 1 berço ) interditado

## DESDE JANEIRO

Cais Público	Terminal da Alamoia	4	1.166	12	-	-	-	-	6.495.482	1.623.871	6.495.482	1.623.871	562	399	34,2
	Cais do Saboó	5	971	9,6 / 10	883.392	176.679	192.441	38.488	105.640	21.128	1.181.473	236.295	348	234	24,1
	Do arm. 5 ao arm. 12 (pátio)	6	# 1195	6,6 / 10,6	234.964	46.993	-	-	-	-	234.964	46.993	281	158	15,4
	Do arm. 12-A ao arm. 23	9	1844	10,6 / 11	983.553	109.284	3.328.022	369.780	-	-	4.311.575	479.064	873	607	32,9
	Do frigorífico à mortona	5	801	7,6	74.935	14.987	423.832	84.766	75.082	15.017	573.849	114.770	299	199	24,8
	Do arm. 29 ao arm. 33	8	1263	11	392.161	49.020	315.449	39.431	338.894	42.362	1.046.504	130.813	377	262	20,7
	Do arm. 38 ao arm. 39	4	608	13	-	-	4.758.820	1.189.705	-	-	4.758.820	1.189.705	382	334	54,9
	Ilha do Barnabé	2	360	9,6	-	-	-	-	500.442	250.221	500.442	250.221	126	77	21,4
Terminais	Terminal de Fertilizantes	2	561	13,5	-	-	1.071.885	535.943	-	-	1.071.885	535.943	295	240	42,8
	Uso Privado	12	2.109	10 / 13,2	8.776.047	731.337	3.730.863	310.906	-	-	12.506.910	1.042.243	1.196	1.033	49,0
	Privativos no Porto Organiza	2	269	12 / 13,2	-	-	142.880	71.440	619.893	309.947	762.773	381.387	178	117	43,5
	Privativos fora do P. Organiza	6	1.208	10,9 / 12	1.564.090	260.682	3.865.050	644.175	176.375	29.396	5.605.515	934.253	721	568	47,0

\* Profundidade de projeto referida ao "zero hidrográfico" do Porto de Santos (0,72m abaixo do NR da DHN)

\*\* Não computadas as inoperantes

EM TONELADAS		MOVIMENTO NOS TERMINAIS DE USO PRIVADO DO PORTO DE SANTOS - NO MÊS										CODESP - fl.18 ESTATÍSTICA - Ago / 03							
ESPECIFICAÇÃO	IMPORTAÇÃO						EXPORTAÇÃO						TOTAL GERAL						
	CARGILL	TECONDI	TECON	TERMINAL 35	TERMINAL 37	TOTAL	CARGILL	TECONDI	TECON	TERMINAL 35	TERMINAL 37	TOTAL	CARGILL	TECONDI	TECON	TERMINAL 35	TERMINAL 37	TOTAL	
<b>LONGO CURSO</b>																			
Carga Geral	Açúcar	-	-	-	-	-	-	-	11.102	-	-	11.102	-	-	11.102	-	-	11.102	
	Auto Partes	-	-	-	-	-	-	-	7.717	-	-	7.717	-	-	7.717	-	-	7.717	
	Café em Grãos	-	-	-	-	-	-	-	18.419	-	-	18.419	-	-	18.419	-	-	18.419	
	Café Solúvel	-	-	-	-	-	-	-	1.956	-	-	1.956	-	-	1.956	-	-	1.956	
	Carne Congelada	-	-	-	-	-	-	-	12.684	-	-	12.684	-	-	12.684	-	-	12.684	
	Produtos Siderúrgicos	-	-	-	-	-	-	-	3.414	-	-	3.414	-	-	3.414	-	-	3.414	
	Outros	-	53.761	187.529	71.250	166.069	478.609	-	58.150	269.145	152.200	149.440	628.935	-	111.911	456.674	223.450	315.509	1.107.544
	Soma	-	53.761	187.529	71.250	166.069	478.609	-	58.150	324.437	152.200	149.440	684.227	-	111.911	511.966	223.450	315.509	1.162.836
Sólidos a Granel	Açúcar	-	-	-	-	-	232.400	-	-	-	-	232.400	232.400	-	-	-	-	232.400	
	Adubo	-	-	-	-	-	-	-	-	-	-	-	-	-	-	-	-	-	
	Carvão	-	-	-	-	-	-	-	-	-	-	-	-	-	-	-	-	-	
	Enxofre	-	-	-	-	-	-	-	-	-	-	-	-	-	-	-	-	-	
	Minério	-	-	-	-	-	-	-	-	-	-	-	-	-	-	-	-	-	
	Polpa Cítrica Peletizada	-	-	-	-	-	-	-	-	-	-	-	-	-	-	-	-	-	
	Soja em Grãos	-	-	-	-	-	195.101	-	-	-	-	195.101	195.101	-	-	-	-	195.101	
	Soja Peletizada	-	-	-	-	-	69.615	-	-	-	-	69.615	69.615	-	-	-	-	69.615	
	Outros	-	-	-	-	-	-	-	-	-	-	-	-	-	-	-	-	-	
Soma	-	-	-	-	-	497.116	-	-	-	-	497.116	497.116	-	-	-	-	497.116		
Líquidos a Granel	Produtos Químicos	-	-	-	-	-	-	-	-	-	-	-	-	-	-	-	-	-	
	Sucos Cítricos	-	-	-	-	-	-	-	-	-	-	-	-	-	-	-	-	-	
	Outros	-	-	-	-	-	-	-	-	-	-	-	-	-	-	-	-	-	
	Soma	-	-	-	-	-	-	-	-	-	-	-	-	-	-	-	-	-	
<b>TOTAL</b>	-	53.761	187.529	71.250	166.069	478.609	497.116	58.150	324.437	152.200	149.440	1.181.343	497.116	111.911	511.966	223.450	315.509	1.659.952	
<b>CABOTAGEM</b>																			
Carga Geral	Açúcar	-	-	-	-	-	-	-	-	-	-	-	-	-	-	-	-	-	
	Auto Partes	-	-	-	-	-	-	-	-	-	-	-	-	-	-	-	-	-	
	Café em Grãos	-	-	-	-	-	-	-	-	-	-	-	-	-	-	-	-	-	
	Café Solúvel	-	-	-	-	-	-	-	-	-	-	-	-	-	-	-	-	-	
	Carne Congelada	-	-	-	-	-	-	-	-	-	-	-	-	-	-	-	-	-	
	Produtos Siderúrgicos	-	-	-	-	-	-	-	-	-	-	-	-	-	-	-	-	-	
	Outros	-	-	46.895	-	-	46.895	-	-	26.922	11.249	291	38.462	-	-	73.817	11.249	291	85.357
Soma	-	-	46.895	-	-	46.895	-	-	26.922	11.249	291	38.462	-	-	73.817	11.249	291	85.357	
Sólidos a Granel	Açúcar	-	-	-	-	-	-	-	-	-	-	-	-	-	-	-	-	-	
	Adubo	-	-	-	-	-	-	-	-	-	-	-	-	-	-	-	-	-	
	Carvão	-	-	-	-	-	-	-	-	-	-	-	-	-	-	-	-	-	
	Enxofre	-	-	-	-	-	-	-	-	-	-	-	-	-	-	-	-	-	
	Minério	-	-	-	-	-	-	-	-	-	-	-	-	-	-	-	-	-	
	Polpa Cítrica Peletizada	-	-	-	-	-	-	-	-	-	-	-	-	-	-	-	-	-	
	Soja em Grãos	-	-	-	-	-	-	-	-	-	-	-	-	-	-	-	-	-	
	Soja Peletizada	-	-	-	-	-	-	-	-	-	-	-	-	-	-	-	-	-	
	Outros	-	-	-	-	-	-	-	-	-	-	-	-	-	-	-	-	-	
Soma	-	-	-	-	-	-	-	-	-	-	-	-	-	-	-	-	-		
Líquidos a Granel	Produtos Químicos	-	-	-	-	-	-	-	-	-	-	-	-	-	-	-	-	-	
	Sucos Cítricos	-	-	-	-	-	-	-	-	-	-	-	-	-	-	-	-	-	
	Outros	-	-	-	-	-	-	-	-	-	-	-	-	-	-	-	-	-	
	Soma	-	-	-	-	-	-	-	-	-	-	-	-	-	-	-	-	-	
<b>TOTAL</b>	-	-	46.895	-	-	46.895	-	-	26.922	11.249	291	38.462	-	-	73.817	11.249	291	85.357	
<b>TOTAL GERAL</b>	-	53.761	234.424	71.250	166.069	525.504	497.116	58.150	351.359	163.449	149.731	1.219.805	497.116	111.911	585.783	234.699	315.800	1.745.309	

EM TONELADAS		MOVIMENTO NOS TERMINAIS DE USO PRIVADO DO PORTO DE SANTOS - ACUMULADO										CODESP - fl.19 ESTATÍSTICA - Ago/03							
ESPECIFICAÇÃO	IMPORTAÇÃO						EXPORTAÇÃO						TOTAL GERAL						
	CARGILL	TECONDI	TECON	TERMINAL 35	TERMINAL 37	TOTAL	CARGILL	TECONDI	TECON	TERMINAL 35	TERMINAL 37	TOTAL	CARGILL	TECONDI	TECON	TERMINAL 35	TERMINAL 37	TOTAL	
<b>LONGO CURSO</b>																			
Carga Geral	Açúcar	-	-	-	-	-	-	-	25.384	-	-	25.384	-	-	25.384	-	-	25.384	
	Auto Partes	-	-	-	-	-	-	-	135.306	-	-	135.306	-	-	135.306	-	-	135.306	
	Café em Grãos	-	-	-	-	-	-	-	232.866	-	-	232.866	-	-	232.866	-	-	232.866	
	Café Solúvel	-	-	-	-	-	-	-	19.142	-	-	19.142	-	-	19.142	-	-	19.142	
	Carne Congelada	-	-	-	-	-	-	-	161.413	-	-	161.413	-	-	161.413	-	-	161.413	
	Produtos Siderúrgicos	-	-	-	-	-	-	-	36.606	-	-	36.606	-	-	36.606	-	-	36.606	
	Outros	-	372.712	1.370.448	504.029	1.032.763	3.279.952	-	391.247	1.752.936	886.655	1.237.709	4.268.547	-	763.959	3.123.384	1.390.684	2.270.472	7.548.499
	Soma	-	372.712	1.370.448	504.029	1.032.763	3.279.952	-	391.247	2.363.653	886.655	1.237.709	4.879.264	-	763.959	3.734.101	1.390.684	2.270.472	8.159.216
Sólidos a Granel	Açúcar	-	-	-	-	-	1.198.936	-	-	-	-	1.198.936	1.198.936	-	-	-	-	1.198.936	
	Adubo	-	-	-	-	-	-	-	-	-	-	-	-	-	-	-	-	-	
	Carvão	-	-	-	-	-	-	-	-	-	-	-	-	-	-	-	-	-	
	Enxofre	-	-	-	-	-	-	-	-	-	-	-	-	-	-	-	-	-	
	Minério	-	-	-	-	-	-	-	-	-	-	-	-	-	-	-	-	-	
	Polpa Cítrica Peletizada	-	-	-	-	-	-	-	-	-	-	-	-	-	-	-	-	-	
	Soja em Grãos	-	-	-	-	-	1.864.486	-	-	-	-	1.864.486	1.864.486	-	-	-	-	1.864.486	
	Soja Peletizada	-	-	-	-	-	667.441	-	-	-	-	667.441	667.441	-	-	-	-	667.441	
Outros	-	-	-	-	-	-	-	-	-	-	-	-	-	-	-	-	-		
Soma	-	-	-	-	-	3.730.863	-	-	-	-	3.730.863	3.730.863	-	-	-	-	3.730.863		
Líquidos a Granel	Produtos Químicos	-	-	-	-	-	-	-	-	-	-	-	-	-	-	-	-	-	
	Sucos Cítricos	-	-	-	-	-	-	-	-	-	-	-	-	-	-	-	-	-	
	Outros	-	-	-	-	-	-	-	-	-	-	-	-	-	-	-	-	-	
	Soma	-	-	-	-	-	-	-	-	-	-	-	-	-	-	-	-	-	
<b>TOTAL</b>	-	372.712	1.370.448	504.029	1.032.763	3.279.952	3.730.863	391.247	2.363.653	886.655	1.237.709	8.610.127	3.730.863	763.959	3.734.101	1.390.684	2.270.472	11.890.079	
<b>CABOTAGEM</b>																			
Carga Geral	Açúcar	-	-	-	-	-	-	-	-	-	-	-	-	-	-	-	-	-	
	Auto Partes	-	-	-	-	-	-	-	489	-	-	489	-	-	489	-	-	489	
	Café em Grãos	-	-	-	-	-	-	-	-	-	-	-	-	-	-	-	-	-	
	Café Solúvel	-	-	-	-	-	-	-	-	-	-	-	-	-	-	-	-	-	
	Carne Congelada	-	-	-	-	-	-	-	-	-	-	-	-	-	-	-	-	-	
	Produtos Siderúrgicos	-	-	-	-	-	-	-	108	-	-	108	-	-	108	-	-	108	
	Outros	-	-	297.146	3.176	8.155	308.477	-	2.024	193.886	59.622	52.237	307.769	-	2.024	491.032	62.798	60.392	616.246
Soma	-	-	297.146	3.176	8.155	308.477	-	2.024	194.483	59.622	52.237	308.366	-	2.024	491.629	62.798	60.392	616.843	
Sólidos a Granel	Açúcar	-	-	-	-	-	-	-	-	-	-	-	-	-	-	-	-	-	
	Adubo	-	-	-	-	-	-	-	-	-	-	-	-	-	-	-	-	-	
	Carvão	-	-	-	-	-	-	-	-	-	-	-	-	-	-	-	-	-	
	Enxofre	-	-	-	-	-	-	-	-	-	-	-	-	-	-	-	-	-	
	Minério	-	-	-	-	-	-	-	-	-	-	-	-	-	-	-	-	-	
	Polpa Cítrica Peletizada	-	-	-	-	-	-	-	-	-	-	-	-	-	-	-	-	-	
	Soja em Grãos	-	-	-	-	-	-	-	-	-	-	-	-	-	-	-	-	-	
	Soja Peletizada	-	-	-	-	-	-	-	-	-	-	-	-	-	-	-	-	-	
Outros	-	-	-	-	-	-	-	-	-	-	-	-	-	-	-	-	-		
Soma	-	-	-	-	-	-	-	-	-	-	-	-	-	-	-	-	-		
Líquidos a Granel	Produtos Químicos	-	-	-	-	-	-	-	-	-	-	-	-	-	-	-	-	-	
	Sucos Cítricos	-	-	-	-	-	-	-	-	-	-	-	-	-	-	-	-	-	
	Outros	-	-	-	-	-	-	-	-	-	-	-	-	-	-	-	-	-	
	Soma	-	-	-	-	-	-	-	-	-	-	-	-	-	-	-	-	-	
<b>TOTAL</b>	-	-	297.146	3.176	8.155	308.477	-	2.024	194.483	59.622	52.237	308.366	-	2.024	491.629	62.798	60.392	616.843	
<b>TOTAL GERAL</b>	-	372.712	1.667.594	507.205	1.040.918	3.588.429	3.730.863	393.271	2.558.136	946.277	1.289.946	8.918.493	3.730.863	765.983	4.225.730	1.453.482	2.330.864	12.506.922	



EM TONELADAS	<b>MOVIMENTO NOS TERMINAIS PRIVATIVOS DO PORTO DE SANTOS - NO MÊS</b>	CODESP - fl.20 ESTATÍSTICA - Ago / 03
-----------------	---	--

ESPECIFICAÇÃO	IMPORTAÇÃO					EXPORTAÇÃO				TOTAL GERAL						
	No Porto Organizado		Fora do Porto Organizado			TOTAL	No Porto Organizado		Fora do Porto Organizado		TOTAL	No Porto Organizado		Fora do Porto Organizado		TOTAL
	CUTRALE	DOW	COSIPA	ULTRAFÉRTIL	CUTRALE		DOW	COSIPA	ULTRAFÉRTIL	CUTRALE		DOW	COSIPA	ULTRAFÉRTIL		
<b>LONGO CURSO</b>																
Carga Geral	Açúcar	-	-	-	-	-	-	-	-	-	-	-	-	-	-	
	Auto Partes	-	-	-	-	-	-	-	-	-	-	-	-	-	-	
	Café em Grãos	-	-	-	-	-	-	-	-	-	-	-	-	-	-	
	Café Solúvel	-	-	-	-	-	-	-	-	-	-	-	-	-	-	
	Carne Congelada	-	-	-	-	-	-	-	-	-	-	-	-	-	-	
	Produtos Siderúrgicos	-	-	14	-	14	-	-	82.460	-	82.460	-	-	82.474	-	82.474
	Outros	-	-	59.652	-	59.652	-	-	80.599	-	80.599	-	-	140.251	-	140.251
	Soma	-	-	59.666	-	59.666	-	-	163.059	-	163.059	-	-	222.725	-	222.725
Sólidos a Granel	Açúcar	-	-	-	-	-	-	-	-	-	-	-	-	-	-	
	Adubo	-	-	-	88.175	88.175	-	-	-	-	-	-	-	88.175	88.175	
	Carvão	-	-	207.379	-	207.379	-	-	-	-	-	-	-	207.379	207.379	
	Enxofre	-	-	-	72.170	72.170	-	-	-	-	-	-	-	72.170	72.170	
	Minério	-	-	-	-	-	-	-	-	-	-	-	-	-	-	
	Polpa Cítrica Peletizada	-	-	-	-	-	54.263	-	-	-	54.263	54.263	-	-	54.263	
	Soja em Grãos	-	-	-	-	-	-	-	-	-	-	-	-	-	-	
	Soja Peletizada	-	-	-	-	-	-	-	-	-	-	-	-	-	-	
Outros	-	-	107.037	-	107.037	-	-	42.318	-	42.318	-	-	149.355	-	149.355	
Soma	-	-	314.416	160.345	474.761	54.263	-	42.318	-	96.581	54.263	-	356.734	160.345	571.342	
Líquidos a Granel	Produtos Químicos	-	18.046	-	36.001	54.047	-	411	-	-	411	-	18.457	-	36.001	54.458
	Sucos Cítricos	-	-	-	-	-	25.853	-	-	-	25.853	-	-	-	-	25.853
	Outros	-	-	-	-	-	-	-	-	-	-	-	-	-	-	-
	Soma	-	18.046	-	36.001	54.047	25.853	411	-	-	26.264	25.853	18.457	-	36.001	80.311
<b>TOTAL</b>		-	18.046	374.082	196.346	588.474	80.116	411	205.377	-	285.904	80.116	18.457	579.459	196.346	874.378
<b>CABOTAGEM</b>																
Carga Geral	Açúcar	-	-	-	-	-	-	-	-	-	-	-	-	-	-	
	Auto Partes	-	-	-	-	-	-	-	-	-	-	-	-	-	-	
	Café em Grãos	-	-	-	-	-	-	-	-	-	-	-	-	-	-	
	Café Solúvel	-	-	-	-	-	-	-	-	-	-	-	-	-	-	
	Carne Congelada	-	-	-	-	-	-	-	-	-	-	-	-	-	-	
	Produtos Siderúrgicos	-	-	-	-	-	-	-	-	-	-	-	-	-	-	
	Outros	-	-	10.773	-	10.773	-	-	7.146	-	7.146	-	-	17.919	-	17.919
	Soma	-	-	10.773	-	10.773	-	-	7.146	-	7.146	-	-	17.919	-	17.919
Sólidos a Granel	Açúcar	-	-	-	-	-	-	-	-	-	-	-	-	-	-	
	Adubo	-	-	-	-	-	-	-	-	-	-	-	-	-	-	
	Carvão	-	-	-	-	-	-	-	-	-	-	-	-	-	-	
	Enxofre	-	-	-	-	-	-	-	-	-	-	-	-	-	-	
	Minério	-	-	-	-	-	-	-	-	-	-	-	-	-	-	
	Polpa Cítrica Peletizada	-	-	-	-	-	-	-	-	-	-	-	-	-	-	
	Soja em Grãos	-	-	-	-	-	-	-	-	-	-	-	-	-	-	
	Soja Peletizada	-	-	-	-	-	-	-	-	-	-	-	-	-	-	
Outros	-	-	-	-	-	-	-	-	-	-	-	-	-	-		
Soma	-	-	-	-	-	-	-	-	-	-	-	-	-	-		
Líquidos a Granel	Produtos Químicos	-	24.370	-	-	24.370	-	1.139	-	-	1.139	-	25.509	-	-	25.509
	Sucos Cítricos	-	-	-	-	-	-	-	-	-	-	-	-	-	-	
	Outros	-	-	-	-	-	-	-	-	-	-	-	-	-	-	
	Soma	-	24.370	-	-	24.370	-	1.139	-	-	1.139	-	25.509	-	-	25.509
<b>TOTAL</b>		-	24.370	10.773	-	35.143	-	1.139	7.146	-	8.285	-	25.509	17.919	-	43.428
<b>TOTAL GERAL</b>		-	42.416	384.855	196.346	623.617	80.116	1.550	212.523	-	294.189	80.116	43.966	597.378	196.346	917.806

EM TONELADAS		MOVIMENTO NOS TERMINAIS PRIVATIVOS DO PORTO DE SANTOS - ACUMULADO										CODESP - fl.21 ESTATÍSTICA - Ago/03				
ESPECIFICAÇÃO	IMPORTAÇÃO					EXPORTAÇÃO					TOTAL GERAL					
	No Porto Organizado		Fora do Porto Organizado			No Porto Organizado		Fora do Porto Organizado			No Porto Organizado		Fora do Porto Organizado			
	CUTRALE	DOW	COSIPA	ULTRAFÉRTIL	TOTAL	CUTRALE	DOW	COSIPA	ULTRAFÉRTIL	TOTAL	CUTRALE	DOW	COSIPA	ULTRAFÉRTIL	TOTAL	
<b>LONGO CURSO</b>																
Carga Geral	Açúcar	-	-	-	-	-	-	-	-	-	-	-	-	-	-	
	Auto Partes	-	-	-	-	-	-	-	-	-	-	-	-	-	-	
	Café em Grãos	-	-	-	-	-	-	-	-	-	-	-	-	-	-	
	Café Solúvel	-	-	-	-	-	-	-	-	-	-	-	-	-	-	
	Carne Congelada	-	-	-	-	-	-	-	-	-	-	-	-	-	-	
	Produtos Siderúrgicos	-	-	14	-	14	-	-	462.181	-	462.181	-	-	462.195	-	462.195
	Outros	-	-	417.704	-	417.704	-	-	489.209	-	489.209	-	-	906.913	-	906.913
	Soma	-	-	417.718	-	417.718	-	-	951.390	-	951.390	-	-	1.369.108	-	1.369.108
Sólidos a Granel	Açúcar	-	-	-	-	-	-	-	-	-	-	-	-	-	-	
	Adubo	-	-	-	618.946	618.946	-	-	-	-	-	-	-	618.946	618.946	
	Carvão	-	-	1.486.854	-	1.486.854	-	-	50.254	-	50.254	-	-	1.537.108	1.537.108	
	Enxofre	-	-	-	588.092	588.092	-	-	-	-	-	-	-	588.092	588.092	
	Minério	-	-	94.848	-	94.848	-	-	-	-	-	-	94.848	-	94.848	
	Polpa Cítrica Peletizada	-	-	-	-	-	142.880	-	-	-	142.880	142.880	-	-	142.880	
	Soja em Grãos	-	-	-	-	-	-	-	-	-	-	-	-	-	-	
	Soja Peletizada	-	-	-	-	-	-	-	-	-	-	-	-	-	-	
	Outros	-	-	553.453	-	553.453	-	-	136.329	-	136.329	-	-	689.782	689.782	
Soma	-	-	2.135.155	1.207.038	3.342.193	142.880	-	186.583	-	329.463	142.880	-	2.321.738	1.207.038	3.671.656	
Líquidos a Granel	Produtos Químicos	-	70.457	-	176.375	246.832	-	6.134	-	-	6.134	-	76.591	-	176.375	252.966
	Sucos Cítricos	-	-	-	-	-	272.765	-	-	-	272.765	272.765	-	-	-	272.765
	Outros	-	-	-	-	-	-	-	-	-	-	-	-	-	-	
	Soma	-	70.457	-	176.375	246.832	272.765	6.134	-	-	278.899	272.765	76.591	-	176.375	525.731
<b>TOTAL</b>		-	70.457	2.552.873	1.383.413	4.006.743	415.645	6.134	1.137.973	-	1.559.752	415.645	76.591	3.690.846	1.383.413	5.566.495
<b>CABOTAGEM</b>																
Carga Geral	Açúcar	-	-	-	-	-	-	-	-	-	-	-	-	-	-	
	Auto Partes	-	-	-	-	-	-	-	-	-	-	-	-	-	-	
	Café em Grãos	-	-	-	-	-	-	-	-	-	-	-	-	-	-	
	Café Solúvel	-	-	-	-	-	-	-	-	-	-	-	-	-	-	
	Carne Congelada	-	-	-	-	-	-	-	-	-	-	-	-	-	-	
	Produtos Siderúrgicos	-	-	-	-	-	-	-	-	-	-	-	-	-	-	
	Outros	-	-	121.008	-	121.008	-	-	73.974	-	73.974	-	-	194.982	-	194.982
	Soma	-	-	121.008	-	121.008	-	-	73.974	-	73.974	-	-	194.982	-	194.982
Sólidos a Granel	Açúcar	-	-	-	-	-	-	-	-	-	-	-	-	-	-	
	Adubo	-	-	-	-	-	-	-	-	-	-	-	-	-	-	
	Carvão	-	-	-	-	-	-	-	-	-	-	-	-	-	-	
	Enxofre	-	-	-	-	-	-	-	-	-	-	-	-	-	-	
	Minério	-	-	336.274	-	336.274	-	-	-	-	-	-	-	336.274	336.274	
	Polpa Cítrica Peletizada	-	-	-	-	-	-	-	-	-	-	-	-	-	-	
	Soja em Grãos	-	-	-	-	-	-	-	-	-	-	-	-	-	-	
	Soja Peletizada	-	-	-	-	-	-	-	-	-	-	-	-	-	-	
	Outros	-	-	-	-	-	-	-	-	-	-	-	-	-	-	
Soma	-	-	336.274	-	336.274	-	-	-	-	-	-	-	336.274	-	336.274	
Líquidos a Granel	Produtos Químicos	-	264.532	-	-	264.532	-	6.005	-	-	6.005	-	270.537	-	-	270.537
	Sucos Cítricos	-	-	-	-	-	-	-	-	-	-	-	-	-	-	
	Outros	-	-	-	-	-	-	-	-	-	-	-	-	-	-	
	Soma	-	264.532	-	-	264.532	-	6.005	-	-	6.005	-	270.537	-	-	270.537
<b>TOTAL</b>		-	264.532	457.282	-	721.814	-	6.005	73.974	-	79.979	-	270.537	531.256	-	801.793
<b>TOTAL GERAL</b>		-	334.989	3.010.155	1.383.413	4.728.557	415.645	12.139	1.211.947	-	1.639.731	415.645	347.128	4.222.102	1.383.413	6.368.288

EM TONELADAS		MOVIMENTO GERAL NO PORTO DE SANTOS - NO MÊS						CODESP - fl.22 ESTATÍSTICA - Ago/ 03			
ESPECIFICAÇÃO		IMPORTAÇÃO			EXPORTAÇÃO			TOTAL GERAL			
		LONGO CURSO	CABOTAGEM	TOTAL	LONGO CURSO	CABOTAGEM	TOTAL	LONGO CURSO	CABOTAGEM	TOTAL	
Carga Geral	Açúcar	-	-	-	228.629	-	228.629	228.629	-	228.629	
	Auto Partes	-	-	-	7.717	-	7.717	7.717	-	7.717	
	Café em Grãos	-	-	-	18.419	-	18.419	18.419	-	18.419	
	Café Solúvel	-	-	-	1.956	-	1.956	1.956	-	1.956	
	Carne Congelada	-	-	-	12.684	-	12.684	12.684	-	12.684	
	Papel para Imprimir	-	-	-	18.896	-	18.896	18.896	-	18.896	
	Produtos Siderúrgicos	-	-	-	84.013	14	84.027	84.013	14	84.027	
	Sucos Cítricos	-	-	-	4.645	-	4.645	4.645	-	4.645	
	Outros	585.291	57.668	642.959	921.972	45.594	967.566	1.507.263	103.262	1.610.525	
	Soma	585.291	57.668	642.959	1.298.931	45.608	1.344.539	1.884.222	103.276	1.987.498	
Sólidos a Granel	Açúcar	-	-	-	755.478	-	755.478	755.478	-	755.478	
	Adubo	241.922	-	241.922	-	-	-	241.922	-	241.922	
	Carvão	207.379	-	207.379	-	-	-	207.379	-	207.379	
	Enxofre	88.282	-	88.282	-	-	-	88.282	-	88.282	
	Minério	-	-	-	-	-	-	-	-	-	
	Polpa Cítrica Peletizada	-	-	-	91.176	-	91.176	91.176	-	91.176	
	Soja em Grãos	-	-	-	463.135	-	463.135	463.135	-	463.135	
	Soja Peletizada	-	-	-	279.771	-	279.771	279.771	-	279.771	
	Sal	-	71.500	71.500	-	-	-	-	71.500	71.500	
	Trigo	106.381	-	106.381	-	-	-	106.381	-	106.381	
	Outros	107.037	-	107.037	42.318	-	42.318	149.355	-	149.355	
	Soma	751.001	71.500	822.501	1.631.878	-	1.631.878	2.382.879	71.500	2.454.379	
Líquidos a Granel	Consumo de Bordo	Óleo Diesel	-	-	-	5.253	855	6.108	5.253	855	6.108
		Óleo Combustível	-	-	-	120.566	18.016	138.582	120.566	18.016	138.582
	Gasolina	-	-	-	30.938	68.213	99.151	30.938	68.213	99.151	
	Gás Liquefeito de Petróleo	18.738	12.972	31.710	-	-	-	18.738	12.972	31.710	
	Óleo Combustível	-	-	-	-	195.617	195.617	-	195.617	195.617	
	Óleo Diesel	-	-	-	-	186.339	186.339	-	186.339	186.339	
	Soda Cáustica	43.186	29.245	72.431	-	-	-	43.186	29.245	72.431	
	Sucos Cítricos	-	-	-	107.084	-	107.084	107.084	-	107.084	
	Xilenos	818	11.024	11.842	-	-	-	818	11.024	11.842	
	Outros	120.500	46.009	166.509	23.676	1.139	24.815	144.176	47.148	191.324	
Soma	183.242	99.250	282.492	287.517	470.179	757.696	470.759	569.429	1.040.188		
TOTAL GERAL		1.519.534	228.418	1.747.952	3.218.326	515.787	3.734.113	4.737.860	744.205	5.482.065	

EM TONELADAS		MOVIMENTO GERAL ACUMULADO NO PORTO DE SANTOS						CODESP - fl.23 ESTATÍSTICA - Ago/03			
ESPECIFICAÇÃO		IMPORTAÇÃO			EXPORTAÇÃO			TOTAL GERAL			
		LONGO CURSO	CABOTAGEM	TOTAL	LONGO CURSO	CABOTAGEM	TOTAL	LONGO CURSO	CABOTAGEM	TOTAL	
Carga Geral	Açúcar		-	-	-	951.812	-	951.812	951.812	-	951.812
	Auto Partes		-	-	-	135.306	489	135.795	135.306	489	135.795
	Café em Grãos		-	-	-	232.866	-	232.866	232.866	-	232.866
	Café Solúvel		-	-	-	19.142	-	19.142	19.142	-	19.142
	Carne Congelada		-	-	-	161.413	-	161.413	161.413	-	161.413
	Papel para Imprimir		-	-	-	200.688	-	200.688	200.688	-	200.688
	Produtos Siderúrgicos		-	-	-	501.020	122	501.142	501.020	122	501.142
	Sucos Cítricos		-	-	-	54.432	-	54.432	54.432	-	54.432
	Outros		4.005.195	429.485	4.434.680	5.832.408	384.764	6.217.172	9.837.603	814.249	10.651.852
	Soma		4.005.195	429.485	4.434.680	8.089.087	385.375	8.474.462	12.094.282	814.860	12.909.142
Sólidos a Granel	Açúcar		-	-	-	3.955.779	-	3.955.779	3.955.779	-	3.955.779
	Adubo		1.563.715	-	1.563.715	-	-	-	1.563.715	-	1.563.715
	Carvão		1.486.854	-	1.486.854	50.254	-	50.254	1.537.108	-	1.537.108
	Enxofre		841.569	-	841.569	-	-	-	841.569	-	841.569
	Minério		94.848	336.274	431.122	-	-	-	94.848	336.274	431.122
	Polpa Cítrica Peletizada		-	-	-	276.324	-	276.324	276.324	-	276.324
	Soja em Grãos		-	-	-	4.932.195	-	4.932.195	4.932.195	-	4.932.195
	Soja Peletizada		-	-	-	1.637.031	-	1.637.031	1.637.031	-	1.637.031
	Sal		152.329	347.227	499.556	-	-	-	152.329	347.227	499.556
	Trigo		1.420.083	-	1.420.083	-	-	-	1.420.083	-	1.420.083
	Outros		598.431	-	598.431	136.329	-	136.329	734.760	-	734.760
Soma		6.157.829	683.501	6.841.330	10.987.912	-	10.987.912	17.145.741	683.501	17.829.242	
Líquidos a Granel	Consumo de Bordo	Óleo Diesel	-	-	-	33.825	5.457	39.282	33.825	5.457	39.282
		Óleo Combustível	-	-	-	752.677	117.148	869.825	752.677	117.148	869.825
	Gasolina		26.934	-	26.934	397.828	374.351	772.179	424.762	374.351	799.113
	Gás Liquefeito de Petróleo		258.899	112.106	371.005	-	37.543	37.543	258.899	149.649	408.548
	Óleo Combustível		-	16.928	16.928	104.501	2.222.862	2.327.363	104.501	2.239.790	2.344.291
	Óleo Diesel		8.088	-	8.088	-	902.978	902.978	8.088	902.978	911.066
	Soda Cáustica		174.366	262.317	436.683	-	-	-	174.366	262.317	436.683
	Sucos Cítricos		-	-	-	786.952	-	786.952	786.952	-	786.952
	Xilenos		6.221	121.628	127.849	-	4.420	4.420	6.221	126.048	132.269
	Outros		863.644	449.526	1.313.170	220.249	50.360	270.609	1.083.893	499.886	1.583.779
Soma		1.338.152	962.505	2.300.657	2.296.032	3.715.119	6.011.151	3.634.184	4.677.624	8.311.808	
TOTAL GERAL			11.501.176	2.075.491	13.576.667	21.373.031	4.100.494	25.473.525	32.874.207	6.175.985	39.050.192