

ESTATÍSTICA MENSAL DE MOVIMENTAÇÃO



OUTUBRO 2003

**Companhia Docas
do Estado de São Paulo
CODESP**

- 01 DESTAQUES E COMENTÁRIOS
- 02 MOVIMENTO NO PORTO DE SANTOS (GRÁFICO)
- 03 MOVIMENTO ACUMULADO NO PORTO DE SANTOS (1993 A 2002)
- 04 MOVIMENTO NO PORTO DE SANTOS
- 05 COMPARATIVO DOS TOTAIS MOVIMENTADOS NO PORTO DE SANTOS
- 06 MOVIMENTO ACUMULADO ATÉ O MÊS (GRÁFICO)
- 07 EVOLUÇÃO MENSAL DO MOVIMENTO NO PORTO DE SANTOS
- 08 EVOLUÇÃO MENSAL DO MOVIMENTO NO PORTO ORGANIZADO
- 09 MOVIMENTO DE CONTÊINERES NO PORTO DE SANTOS (GRÁFICO)
- 10 MOVIMENTO MENSAL DE CONTÊINERES NO PORTO DE SANTOS - TOTAL
 - 10-a MOVIMENTO MENSAL DE CONTÊINERES NO PORTO DE SANTOS - IMPORTAÇÃO
 - 10-b MOVIMENTO MENSAL DE CONTÊINERES NO PORTO DE SANTOS - EXPORTAÇÃO
- 11 MOVIMENTO ACUMULADO DE CONTÊINERES NO PORTO DE SANTOS – TOTAL
 - 11-a MOVIMENTO ACUMULADO DE CONTÊINERES NO PORTO DE SANTOS – IMPORTAÇÃO
 - 11-b MOVIMENTO ACUMULADO DE CONTÊINERES NO PORTO DE SANTOS – EXPORTAÇÃO
- 12 MOVIMENTO PELO SISTEMA “ROLL-ON/ROLL-OFF”
- 13 MOVIMENTO DE EMBARCAÇÕES NO PORTO DE SANTOS
- 14 ATRACAÇÃO DE NAVIOS CARGUEIROS NO PORTO DE SANTOS (ESPERAS)
- 15 CARACTERÍSTICAS DOS NAVIOS QUE ATRACARAM NO MÊS NO PORTO ORGANIZADO
- 16 ÍNDICES DE MOVIMENTAÇÃO NO PORTO ORGANIZADO
- 17 UTILIZAÇÃO DO CAIS NO PORTO DE SANTOS
- 18 MOVIMENTO NOS TERMINAIS DE USO PRIVADO NO PORTO DE SANTOS - NO MÊS
- 19 MOVIMENTO NOS TERMINAIS DE USO PRIVADO NO PORTO DE SANTOS - ACUMULADO
- 20 MOVIMENTO NOS TERMINAIS PRIVATIVOS DO PORTO DE SANTOS - NO MÊS
- 21 MOVIMENTO NOS TERMINAIS PRIVATIVOS DO PORTO DE SANTOS ACUMULADO
- 22 MOVIMENTO GERAL NO PORTO DE SANTOS - NO MÊS
- 23 MOVIMENTO GERAL NO PORTO DE SANTOS - ACUMULADO

DESTAQUES E COMENTÁRIOS

CODESP - fl. 01
ESTATÍSTICA - Out / 03

➤ MOVIMENTO MENSAL

Com **5.413.029 t**, outubro de 2.003 superou em **653.029 t**, ou **13,7%**, as **4.760.000 t** previstas. Mesmo ocupando o quinto posto dentre os melhores movimentos mensais, esta é a melhor marca de um mês de outubro. Em confronto com setembro de 2.003, **5.405.115 t**, o acréscimo foi de **7.914 t**, ou **0,2%**; em relação a outubro de 2.002, **5.213.785 t**, registrou incremento de **199.244 t**, **3,8%**.

A importação representou **33,5%** (**1.811.333 t**) do movimento e a exportação **66,5%** (**3.601.696 t**). Na exportação, os sólidos a granel, com **1.401.279 t**, representaram **38,9%**, a carga geral, com **1.343.135 t**, **37,3%**, e os líquidos a granel, com **857.282 t**, **23,8%**.

Cabe mencionar o embarque de **46.790 t** de sorgo a granel, decorrente de espaço deixado pela queda de safra nos Estados Unidos, sendo **13.004 t** destinadas à Holanda e **33.786 t** à Itália.

Foram movimentados **92.768** contêineres neste mês, sendo **79.511** unidades no Porto Organizado e **13.257** fora do Porto Organizado. O total importa em **139.842 TEU**.

➤ MOVIMENTO ACUMULADO

O movimento acumulado no período de janeiro a outubro 2.003 é de **49.868.336 t**, que ultrapassa em **2.928.336 t (6,2%)** as **46.940.000 t** previstas e estabelece recorde de movimentação no período, superando o anterior, **44.823.558 t**, pertencente a 2.002, em **5.044.778 t (11,3%)**.

Apesar de outubro registrar queda em relação ao mês anterior, em termos acumulados esses dez meses já atingiram **850.358** unidades, suplantando as **832.157** unidades movimentadas em todo o ano de 2002 e permitindo concluir que Santos ultrapassará a barreira de **1 milhão** de unidades ainda neste ano.

Chegaram ao Porto de Santos **3.915** embarcações, sendo que **3.905** tiveram as atracções efetivadas.

ooooo 0 ooooo

Movimento no Porto de Santos

CODESP - fl. 02
ESTATÍSTICA - Out / 03

▨ Até o mês □ Total do Ano

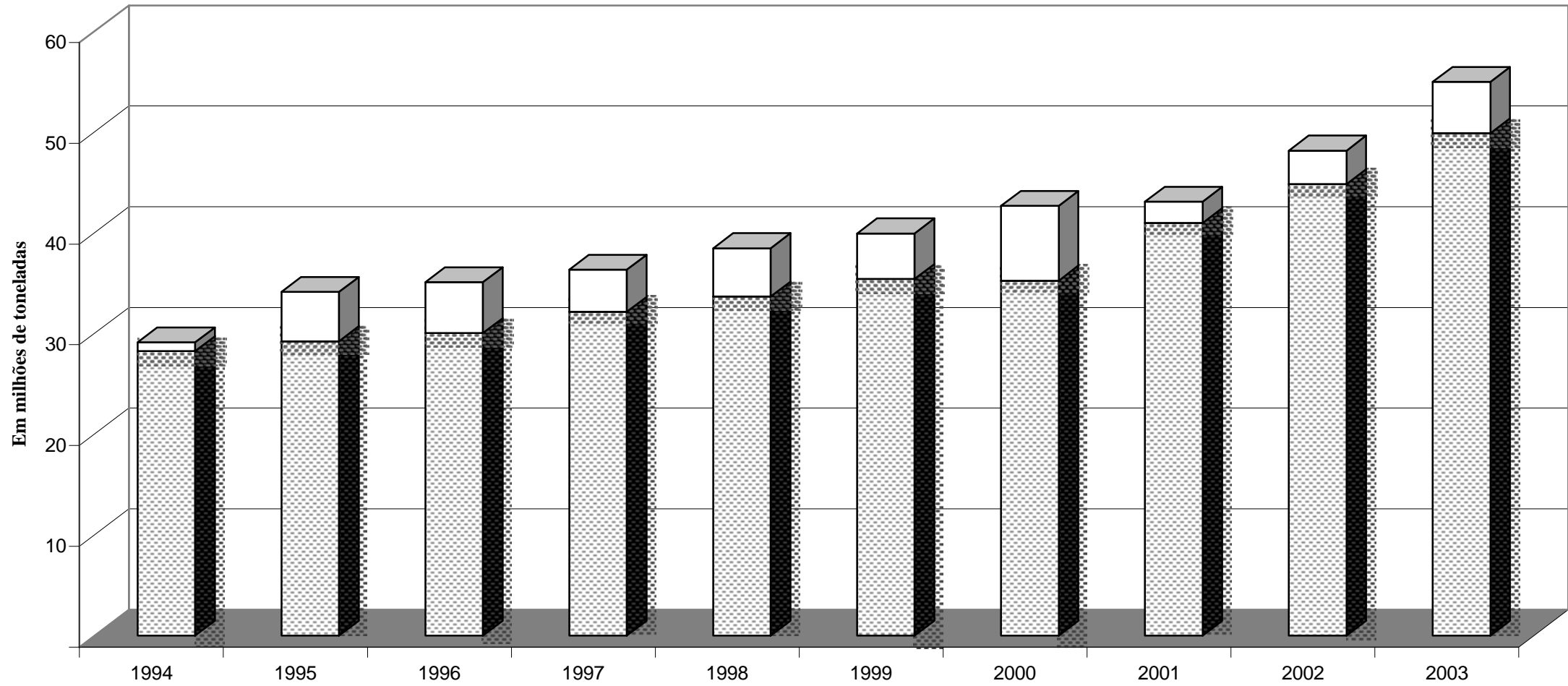

Obs.: O total do ano para 2003 é previsto

EM		MOVIMENTO ACUMULADO								CODESP - FI.03			
TONELADAS		PORTO DE SANTOS								ESTATÍSTICA - Out / 03			
ESPECIFI- CAÇÃO		IMPORTAÇÃO				EXPORTAÇÃO				TOTAL			
		Carga Geral	Sólidos a Granel	Líquidos a Granel	Soma	Carga Geral	Sólidos a Granel	Líquidos a Granel	Soma	Carga Geral	Sólidos a Granel	Líquidos a Granel	Soma
L C O U N R G S O O	1994	2.384.070	6.173.374	1.197.331	9.754.775	6.284.942	3.300.198	2.411.845	11.996.985	8.669.012	9.473.572	3.609.176	21.751.760
	1995	4.245.344	6.115.146	1.405.039	11.765.529	6.076.052	3.026.271	1.725.511	10.827.834	10.321.396	9.141.417	3.130.550	22.593.363
	1996	3.571.493	6.307.039	1.946.758	11.825.290	6.068.315	3.497.011	1.542.714	11.108.040	9.639.808	9.804.050	3.489.472	22.933.330
	1997	3.329.863	6.845.801	2.091.491	12.267.155	6.035.883	4.555.073	1.570.431	12.161.387	9.365.746	11.400.874	3.661.922	24.428.542
	1998	4.121.378	6.907.295	1.710.571	12.739.244	6.291.092	5.062.690	1.863.623	13.217.405	10.412.470	11.969.985	3.574.194	25.956.649
	1999	3.725.380	6.162.417	1.887.958	11.775.755	7.545.842	8.024.990	2.551.996	18.122.828	11.271.222	14.187.407	4.439.954	29.898.583
	2000	4.553.239	6.990.710	2.283.093	13.827.042	5.986.728	6.752.963	2.413.890	15.153.581	10.539.967	13.743.673	4.696.983	28.980.623
	2001	4.356.013	7.152.663	2.171.366	13.680.042	7.127.766	10.518.185	3.736.479	21.382.430	11.483.779	17.670.848	5.907.845	35.062.472
	2002	4.652.540	7.134.628	1.927.777	13.714.945	10.021.279	12.034.643	2.938.057	24.993.979	14.673.819	19.169.271	4.865.834	38.708.924
2003	5.181.653	7.673.738	1.640.336	14.495.727	10.731.469	13.941.620	2.992.033	27.665.122	15.913.122	21.615.358	4.632.369	42.160.849	
C A B O T A G E M	1994	15.740	4.119.581	991.704	5.127.025	44.153	-	1.337.317	1.381.470	59.893	4.119.581	2.329.021	6.508.495
	1995	11.547	3.360.049	1.101.061	4.472.657	117.087	-	2.056.558	2.173.645	128.634	3.360.049	3.157.619	6.646.302
	1996	8.864	4.031.830	1.258.577	5.299.271	112.590	-	1.684.579	1.797.169	121.454	4.031.830	2.943.156	7.096.440
	1997	13.643	3.804.113	1.155.872	4.973.628	88.097	-	2.658.523	2.746.620	101.740	3.804.113	3.814.395	7.720.248
	1998	18.489	3.351.563	1.281.962	4.652.014	138.069	5.000	2.930.936	3.074.005	156.558	3.356.563	4.212.898	7.726.019
	1999	61.268	1.755.259	1.454.965	3.271.492	155.080	-	2.109.366	2.264.446	216.348	1.755.259	3.564.331	5.535.938
	2000	129.390	1.869.625	989.245	2.988.260	172.510	-	3.115.626	3.288.136	301.900	1.869.625	4.104.871	6.276.396
	2001	364.353	1.836.532	977.560	3.178.445	323.600	49.508	2.350.995	2.724.103	687.953	1.886.040	3.328.555	5.902.548
	2002	455.267	1.078.735	1.280.492	2.814.494	146.932	-	3.153.208	3.300.140	602.199	1.078.735	4.433.700	6.114.634
2003	563.385	850.604	1.237.983	2.651.972	465.286	-	4.590.229	5.055.515	1.028.671	850.604	5.828.212	7.707.487	
T O T A L	1994	2.399.810	10.292.955	2.189.035	14.881.800	6.329.095	3.300.198	3.749.162	13.378.455	8.728.905	13.593.153	5.938.197	28.260.255
	1995	4.256.891	9.475.195	2.506.100	16.238.186	6.193.139	3.026.271	3.782.069	13.001.479	10.450.030	12.501.466	6.288.169	29.239.665
	1996	3.580.357	10.338.869	3.205.335	17.124.561	6.180.905	3.497.011	3.227.293	12.905.209	9.761.262	13.835.880	6.432.628	30.029.770
	1997	3.343.506	10.649.914	3.247.363	17.240.783	6.123.980	4.555.073	4.228.954	14.908.007	9.467.486	15.204.987	7.476.317	32.148.790
	1998	4.139.867	10.258.858	2.992.533	17.391.258	6.429.161	5.067.690	4.794.559	16.291.410	10.569.028	15.326.548	7.787.092	33.682.668
	1999	3.786.648	7.917.676	3.342.923	15.047.247	7.700.922	8.024.990	4.661.362	20.387.274	11.487.570	15.942.666	8.004.285	35.434.521
	2000	4.682.629	8.860.335	3.272.338	16.815.302	6.159.238	6.752.963	5.529.516	18.441.717	10.841.867	15.613.298	8.801.854	35.257.019
	2001	4.720.366	8.989.195	3.148.926	16.858.487	7.451.366	10.567.693	6.087.474	24.106.533	12.171.732	19.556.888	9.236.400	40.965.020
	2002	5.107.807	8.213.363	3.208.269	16.529.439	10.168.211	12.034.643	6.091.265	28.294.119	15.276.018	20.248.006	9.299.534	44.823.558
2003	5.745.038	8.524.342	2.878.319	17.147.699	11.196.755	13.941.620	7.582.262	32.720.637	16.941.793	22.465.962	10.460.581	49.868.336	

EM TONELADAS	MOVIMENTO NO PORTO DE SANTOS	CODESP - fl. 04 ESTATÍSTICA - Out / 0
-----------------	-------------------------------------	--

ESPECIFI- CAÇÃO	IMPORTAÇÃO				EXPORTAÇÃO				TOTAL			
	Carga Geral	Sólidos a Granel	Líquidos a Granel	Soma	Carga Geral	Sólidos a Granel	Líquidos a Granel	Soma	Carga Geral	Sólidos a Granel	Líquidos a Granel	Soma

NO MES

LONGO CURSO	Cais Público	70.286	378.926	108.442	557.654	476.771	894.316	298.152	1.669.239	547.057	1.273.242	406.594	2.226.893
	T. Uso Privado	444.391	-	-	444.391	656.065	468.317	-	1.124.382	1.100.456	468.317	-	1.568.773
	T. Privativo	82.257	449.682	33.965	565.904	171.144	38.646	24.346	234.136	253.401	488.328	58.311	800.040
	SOMA	596.934	828.608	142.407	1.567.949	1.303.980	1.401.279	322.498	3.027.757	1.900.914	2.229.887	464.905	4.595.706
CABO- TAGEM	Cais Público	-	20.000	93.231	113.231	-	-	534.587	534.587	-	20.000	627.818	647.818
	T. Uso Privado	42.781	-	-	42.781	32.647	-	-	32.647	75.428	-	-	75.428
	T. Privativo	17.148	28.058	42.166	87.372	6.508	-	197	6.705	23.656	28.058	42.363	94.077
	SOMA	59.929	48.058	135.397	243.384	39.155	-	534.784	573.939	99.084	48.058	670.181	817.323
TOTAL	Cais Público	70.286	398.926	201.673	670.885	476.771	894.316	832.739	2.203.826	547.057	1.293.242	1.034.412	2.874.711
	T. Uso Privado	487.172	-	-	487.172	688.712	468.317	-	1.157.029	1.175.884	468.317	-	1.644.201
	T. Privativo	99.405	477.740	76.131	653.276	177.652	38.646	24.543	240.841	277.057	516.386	100.674	894.117
	TOTAL	656.863	876.666	277.804	1.811.333	1.343.135	1.401.279	857.282	3.601.696	1.999.998	2.277.945	1.135.086	5.413.029

ACUMULADO

LONGO CURSO	Cais Público	420.813	3.560.718	1.324.973	5.306.504	3.219.961	8.855.419	2.641.674	14.717.054	3.640.774	12.416.137	3.966.647	20.023.558
	T. Uso Privado	4.185.928	-	-	4.185.928	6.281.493	4.656.413	-	10.937.906	10.467.421	4.656.413	-	15.123.834
	T. Privativo	574.912	4.113.020	315.363	5.003.295	1.230.015	429.788	350.359	2.010.162	1.804.927	4.542.808	665.722	7.013.457
	SOMA	5.181.653	7.673.738	1.640.336	14.495.727	10.731.469	13.941.620	2.992.033	27.665.122	15.913.122	21.615.358	4.632.369	42.160.849
CABO- TAGEM	Cais Público	138	415.841	897.750	1.313.729	3.035	-	4.583.625	4.586.660	3.173	415.841	5.481.375	5.900.389
	T. Uso Privado	408.168	-	-	408.168	374.000	-	-	374.000	782.168	-	-	782.168
	T. Privativo	155.079	434.763	340.233	930.075	88.251	-	6.604	94.855	243.330	434.763	346.837	1.024.930
	SOMA	563.385	850.604	1.237.983	2.651.972	465.286	-	4.590.229	5.055.515	1.028.671	850.604	5.828.212	7.707.487
TOTAL	Cais Público	420.951	3.976.559	2.222.723	6.620.233	3.222.996	8.855.419	7.225.299	19.303.714	3.643.947	12.831.978	9.448.022	25.923.947
	T. Uso Privado	4.594.096	-	-	4.594.096	6.655.493	4.656.413	-	11.311.906	11.249.589	4.656.413	-	15.906.002
	T. Privativo	729.991	4.547.783	655.596	5.933.370	1.318.266	429.788	356.963	2.105.017	2.048.257	4.977.571	1.012.559	8.038.387
	TOTAL	5.745.038	8.524.342	2.878.319	17.147.699	11.196.755	13.941.620	7.582.262	32.720.637	16.941.793	22.465.962	10.460.581	49.868.336

EM TONELODAS		COMPARATIVO DOS TOTAIS MOVIMENTADOS PORTO DE SANTOS						CODESP - fl.05 ESTATÍSTICA - Out / 03			
Ano	1998	1999	2000	2001	2002	Média 1998 / 2002	2003	Diferenças			
Mês								2003 - Média	%	2003-2002	%
Janeiro	2.540.249	2.953.558	3.253.954	3.318.051	3.389.629	3.091.088	3.613.542	522.454	17	223.913	7
Fevereiro	2.634.927	2.729.992	3.159.475	3.232.117	2.738.809	2.899.064	3.656.352	757.288	26	917.543	34
Março	3.208.236	3.208.716	3.381.713	3.510.464	4.102.839	3.482.394	4.631.212	1.148.818	33	528.373	13
Abril	3.155.646	3.337.497	3.155.946	4.134.974	3.990.042	3.554.821	4.719.997	1.165.176	33	729.955	18
Maiio	3.349.166	3.598.867	3.360.654	4.089.212	4.693.535	3.818.287	5.143.484	1.325.197	35	449.949	10
Junho	3.946.963	4.269.905	3.415.347	4.135.012	4.822.222	4.117.890	5.723.984	1.606.094	39	901.762	19
Julho	3.721.693	4.011.705	3.735.092	4.785.795	5.408.280	4.332.513	6.079.556	1.747.043	40	671.276	12
Agosto	4.015.139	3.935.003	4.122.228	5.060.928	5.520.539	4.530.767	5.482.065	951.298	21	(38.474)	(1)
Setembro	3.346.817	3.565.435	3.490.985	4.270.163	4.943.878	3.923.456	5.405.115	1.481.659	38	461.237	9
Outubro	3.763.832	3.823.843	4.181.628	4.428.304	5.213.785	4.282.278	5.413.029	1.130.751	26	199.244	4
Novembro	-	-	-	-	-	-	-	-	-	-	-
Dezembro	-	-	-	-	-	-	-	-	-	-	-
Total	33.682.668	35.434.521	35.257.022	40.965.020	44.823.558	38.032.558	49.868.336	11.835.778	31	5.044.778	11
Média Mensal	3.368.267	3.543.452	3.525.702	4.096.502	4.482.356	3.803.256	4.986.834	1.183.578	31	504.478	11

EM
TONELADAS

MOVIMENTO GERAL DO PORTO DE SANTOS

CODESP - fl.06
ESTATÍSTICA - Out / 03

Total Jan / Out 2003 = 49.868.336 toneladas

Tipo de Cais

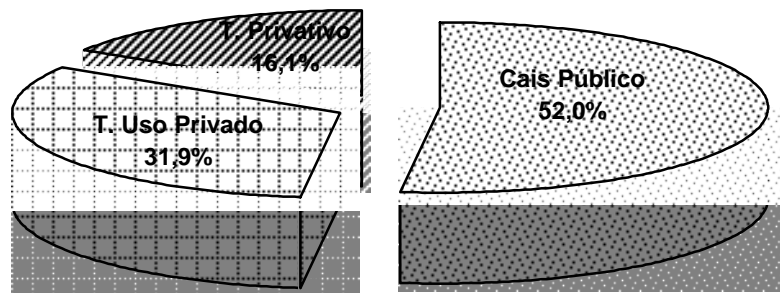

Sentido da Carga

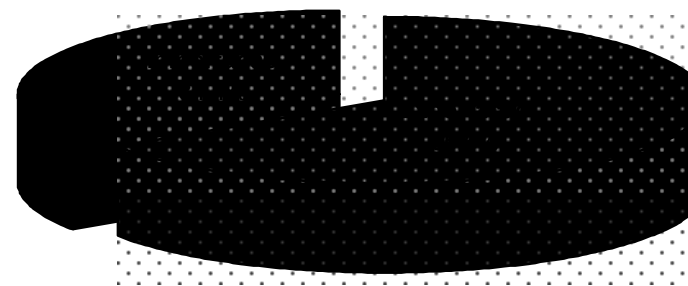

Natureza da Mercadoria

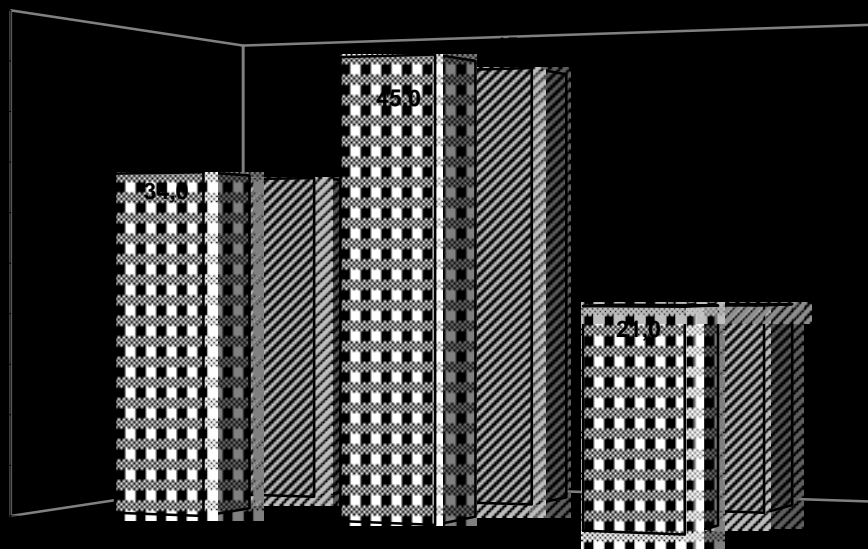

EM TONELADAS	EVOLUÇÃO DA MOVIMENTAÇÃO MENSAL PORTO DE SANTOS									CODESP - fl.07 ESTATISTICA - Out / 03		
-----------------	---	--	--	--	--	--	--	--	--	--	--	--

MÊS	CARGA GERAL			SÓLIDOS A GRANEL			LÍQUIDOS A GRANEL			TOTAL		
	Longo Curso	Cabotagem	Soma	Longo Curso	Cabotagem	Soma	Longo Curso	Cabotagem	Soma	Longo Curso	Cabotagem	Soma

IMPORTAÇÃO

JANEIRO	447.366	31.770	479.136	626.312	37.283	663.595	245.912	125.817	371.729	1.319.590	194.870	1.514.460
FEVEREIR	471.291	34.329	505.620	753.122	131.366	884.488	121.001	110.394	231.395	1.345.414	276.089	1.621.503
MARÇO	465.519	46.712	512.231	736.347	94.630	830.977	177.655	110.270	287.925	1.379.521	251.612	1.631.133
ABRIL	422.572	43.736	466.308	944.487	85.666	1.030.153	129.063	123.830	252.893	1.496.122	253.232	1.749.354
MAIO	464.654	63.124	527.778	728.739	28.099	756.838	170.058	147.392	317.450	1.363.451	238.615	1.602.066
JUNHO	541.288	81.914	623.202	660.586	101.084	761.670	162.964	132.558	295.522	1.364.838	315.556	1.680.394
JULHO	607.214	70.232	677.446	957.235	133.873	1.091.108	148.257	112.994	261.251	1.712.706	317.099	2.029.805
AGOSTO	585.291	57.668	642.959	751.001	71.500	822.501	183.242	99.250	282.492	1.519.534	228.418	1.747.952
SETEMBR	579.524	73.971	653.495	687.301	119.045	806.346	159.777	140.081	299.858	1.426.602	333.097	1.759.699
OUTUBRO	596.934	59.929	656.863	828.608	48.058	876.666	142.407	135.397	277.804	1.567.949	243.384	1.811.333
NOVEMBR	-	-	-	-	-	-	-	-	-	-	-	-
DEZEMBR	-	-	-	-	-	-	-	-	-	-	-	-
TOTAL	5.181.653	563.385	5.745.038	7.673.738	850.604	8.524.342	1.640.336	1.237.983	2.878.319	14.495.727	2.651.972	17.147.699

EXPORTAÇÃO

JANEIRO	889.480	34.784	924.264	440.818	-	440.818	420.896	313.104	734.000	1.751.194	347.888	2.099.082
FEVEREIR	771.580	51.568	823.148	443.667	-	443.667	251.514	516.520	768.034	1.466.761	568.088	2.034.849
MARÇO	931.006	43.604	974.610	1.368.076	-	1.368.076	287.228	370.165	657.393	2.586.310	413.769	3.000.079
ABRIL	853.793	59.158	912.951	1.438.583	-	1.438.583	190.944	428.165	619.109	2.483.320	487.323	2.970.643
MAIO	890.535	47.987	938.522	1.864.248	-	1.864.248	251.656	486.992	738.648	3.006.439	534.979	3.541.418
JUNHO	1.137.281	58.178	1.195.459	1.977.903	-	1.977.903	295.550	574.678	870.228	3.410.734	632.856	4.043.590
JULHO	1.316.481	44.488	1.360.969	1.822.739	-	1.822.739	310.727	555.316	866.043	3.449.947	599.804	4.049.751
AGOSTO	1.298.931	45.608	1.344.539	1.631.878	-	1.631.878	287.517	470.179	757.696	3.218.326	515.787	3.734.113
SETEMBR	1.338.402	40.756	1.379.158	1.552.429	-	1.552.429	373.503	340.326	713.829	3.264.334	381.082	3.645.416
OUTUBRO	1.303.980	39.155	1.343.135	1.401.279	-	1.401.279	322.498	534.784	857.282	3.027.757	573.939	3.601.696
NOVEMBR	-	-	-	-	-	-	-	-	-	-	-	-
DEZEMBR	-	-	-	-	-	-	-	-	-	-	-	-
TOTAL	10.731.469	465.286	11.196.755	13.941.620	-	13.941.620	2.992.033	4.590.229	7.582.262	27.665.122	5.055.515	32.720.637

EM TONELADAS	EVOLUÇÃO DA MOVIMENTAÇÃO MENSAL PORTO ORGANIZADO									CODESP - fl.08 ESTATISTICA - Out / 03		
-----------------	---	--	--	--	--	--	--	--	--	--	--	--

MÊS	CARGA GERAL			SÓLIDOS A GRANEL			LÍQUIDOS A GRANEL			TOTAL		
	Longo Curso	Cabotagem	Soma	Longo Curso	Cabotagem	Soma	Longo Curso	Cabotagem	Soma	Longo Curso	Cabotagem	Soma

IMPORTAÇÃO

JANEIRO	412.664	9.766	422.430	312.928	37.283	350.211	214.911	125.817	340.728	940.503	172.866	1.113.369
FEVEREIRO	415.946	25.635	441.581	307.446	37.500	344.946	101.999	110.394	212.393	825.391	173.529	998.920
MARÇO	409.133	31.771	440.904	324.822	45.000	369.822	161.040	110.270	271.310	894.995	187.041	1.082.036
ABRIL	374.716	29.148	403.864	418.149	35.700	453.849	115.059	123.830	238.889	907.924	188.678	1.096.602
MAIO	417.529	47.108	464.637	381.586	28.099	409.685	165.058	147.392	312.450	964.173	222.599	1.186.772
JUNHO	482.457	64.584	547.041	323.329	52.519	375.848	139.384	132.558	271.942	945.170	249.661	1.194.831
JULHO	549.407	53.570	602.977	471.136	39.626	510.762	117.085	112.994	230.079	1.137.628	206.190	1.343.818
AGOSTO	525.625	46.895	572.520	276.240	71.500	347.740	147.241	99.250	246.491	949.106	217.645	1.166.751
SETEMBRO	504.587	57.048	561.635	366.156	48.614	414.770	141.780	128.081	269.861	1.012.523	233.743	1.246.266
OUTUBRO	514.677	42.781	557.458	378.926	20.000	398.926	109.920	135.397	245.317	1.003.523	198.178	1.201.701
NOVEMBRO	-	-	-	-	-	-	-	-	-	-	-	-
DEZEMBRO	-	-	-	-	-	-	-	-	-	-	-	-
T O T A L	4.606.741	408.306	5.015.047	3.560.718	415.841	3.976.559	1.413.477	1.225.983	2.639.460	9.580.936	2.050.130	11.631.066

EXPORTAÇÃO

JANEIRO	755.623	28.678	784.301	440.818	-	440.818	420.896	313.104	734.000	1.617.337	341.782	1.959.119
FEVEREIRO	693.277	37.848	731.125	393.413	-	393.413	251.514	516.520	768.034	1.338.204	554.368	1.892.572
MARÇO	818.614	32.067	850.681	1.368.076	-	1.368.076	287.228	370.165	657.393	2.473.918	402.232	2.876.150
ABRIL	770.638	42.010	812.648	1.391.670	-	1.391.670	190.944	428.165	619.109	2.353.252	470.175	2.823.427
MAIO	789.112	44.592	833.704	1.842.238	-	1.842.238	251.656	486.992	738.648	2.883.006	531.584	3.414.590
JUNHO	990.427	46.443	1.036.870	1.977.903	-	1.977.903	295.550	574.678	870.228	3.263.880	621.121	3.885.001
JULHO	1.184.134	41.301	1.225.435	1.797.651	-	1.797.651	310.727	555.316	866.043	3.292.512	596.617	3.889.129
AGOSTO	1.135.872	38.462	1.174.334	1.589.560	-	1.589.560	287.517	470.179	757.696	3.012.949	508.641	3.521.590
SETEMBRO	1.230.921	32.987	1.263.908	1.530.720	-	1.530.720	373.503	340.326	713.829	3.135.144	373.313	3.508.457
OUTUBRO	1.132.836	32.647	1.165.483	1.401.279	-	1.401.279	322.498	534.784	857.282	2.856.613	567.431	3.424.044
NOVEMBRO	-	-	-	-	-	-	-	-	-	-	-	-
DEZEMBRO	-	-	-	-	-	-	-	-	-	-	-	-
T O T A L	9.501.454	377.035	9.878.489	13.733.328	-	13.733.328	2.992.033	4.590.229	7.582.262	26.226.815	4.967.264	31.194.079

EM
UNIDADES

MOVIMENTO DE CONTÊNERES

Porto de Santos

CODESP - fl.09
ESTATÍSTICA - Out / 03

TOTAL DO ANO - 2002

832.157 unidades

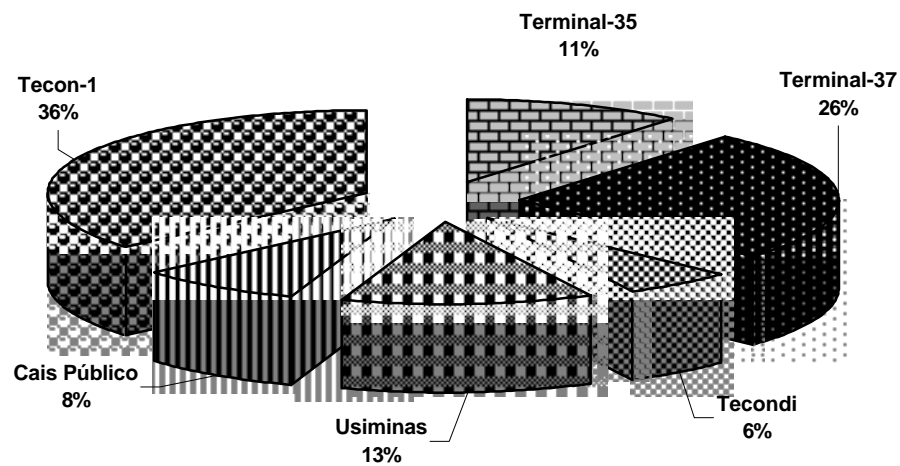

TOTAL ATÉ O MÊS

850.358 unidades

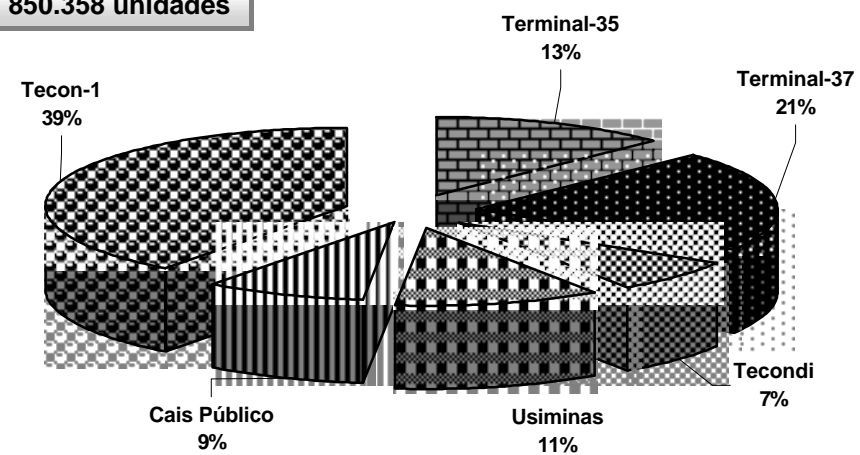

EM UNIDADES E TONELADAS	MOVIMENTO MENSAL DE CONTÊINERES Porto de Santos	CODESP - fl. 10 ESTATÍSTICA - Out / 03
----------------------------	--	---

TOTAL

Local	No Porto Organizado												Fora do Porto Organizado		Total		
	Tecon-1		Terminal 37		Terminal 35		Tecondi		Cais Público		Soma		Usiminas				
	Quant	Peso	Quant	Peso	Quant	Peso	Quant	Peso	Quant	Peso	Quant	Peso	Quant	Peso	Quant	TEU	Peso

Longo Curso

Cheios	20	12.864	263.990	6.960	145.050	3.481	71.575	2.412	51.308	3.965	84.551	29.682	616.474	4.506	94.255	34.188	34.188	710.729
	40	10.504	224.682	7.345	153.212	4.450	92.904	2.101	44.640	2.508	55.017	26.908	570.455	3.609	67.496	30.517	61.034	637.951
	Soma	23.368	488.672	14.305	298.262	7.931	164.479	4.513	95.948	6.473	139.568	56.590	1.186.929	8.115	161.751	64.705	95.222	1.348.680
Vazios	20	3.664	9.063	868	1.975	742	1.791	1.111	2.408	1.507	3.374	7.892	18.611	1.159	2.702	9.051	9.051	21.313
	40	4.874	19.423	2.006	8.313	1.406	5.741	918	4.367	1.673	6.895	10.877	44.739	2.588	11.295	13.465	26.930	56.034
	Soma	8.538	28.486	2.874	10.288	2.148	7.532	2.029	6.775	3.180	10.269	18.769	63.350	3.747	13.997	22.516	35.981	77.347
Total	20	16.528	273.053	7.828	147.025	4.223	73.366	3.523	53.716	5.472	87.925	37.574	635.085	5.665	96.957	43.239	43.239	732.042
	40	15.378	244.105	9.351	161.525	5.856	98.645	3.019	49.007	4.181	61.912	37.785	615.194	6.197	78.791	43.982	87.964	693.985
	Soma	31.906	517.158	17.179	308.550	10.079	172.011	6.542	102.723	9.653	149.837	75.359	1.250.279	11.862	175.748	87.221	131.203	1.426.027

Cabotagem

Cheios	20	1.177	28.070	-	-	-	-	-	-	-	-	-	1.177	28.070	503	13.322	1.680	1.680	41.392
	40	1.843	41.775	-	-	-	-	-	-	-	-	-	1.843	41.775	322	8.574	2.165	4.330	50.349
	Soma	3.020	69.845	-	-	-	-	-	-	-	-	-	3.020	69.845	825	21.896	3.845	6.010	91.741
Vazios	20	378	947	-	-	-	-	-	-	-	-	-	378	947	397	931	775	775	1.878
	40	754	3.465	-	-	-	-	-	-	-	-	-	754	3.465	173	829	927	1.854	4.294
	Soma	1.132	4.412	-	-	-	-	-	-	-	-	-	1.132	4.412	570	1.760	1.702	2.629	6.172
Total	20	1.555	29.017	-	-	-	-	-	-	-	-	-	1.555	29.017	900	14.253	2.455	2.455	43.270
	40	2.597	45.240	-	-	-	-	-	-	-	-	-	2.597	45.240	495	9.403	3.092	6.184	54.643
	Soma	4.152	74.257	-	-	-	-	-	-	-	-	-	4.152	74.257	1.395	23.656	5.547	8.639	97.913

Total

Cheios	20	14.041	292.060	6.960	145.050	3.481	71.575	2.412	51.308	3.965	84.551	30.859	644.544	5.009	107.577	35.868	35.868	752.121
	40	12.347	266.457	7.345	153.212	4.450	92.904	2.101	44.640	2.508	55.017	28.751	612.230	3.931	76.070	32.682	65.364	688.300
	Soma	26.388	558.517	14.305	298.262	7.931	164.479	4.513	95.948	6.473	139.568	59.610	1.256.774	8.940	183.647	68.550	101.232	1.440.421
Vazios	20	4.042	10.010	868	1.975	742	1.791	1.111	2.408	1.507	3.374	8.270	19.558	1.556	3.633	9.826	9.826	23.191
	40	5.628	22.888	2.006	8.313	1.406	5.741	918	4.367	1.673	6.895	11.631	48.204	2.761	12.124	14.392	28.784	60.328
	Soma	9.670	32.898	2.874	10.288	2.148	7.532	2.029	6.775	3.180	10.269	19.901	67.762	4.317	15.757	24.218	38.610	83.519
Total	20	18.083	302.070	7.828	147.025	4.223	73.366	3.523	53.716	5.472	87.925	39.129	664.102	6.565	111.210	45.694	45.694	775.312
	40	17.975	289.345	9.351	161.525	5.856	98.645	3.019	49.007	4.181	61.912	40.382	660.434	6.692	88.194	47.074	94.148	748.628
	Soma	36.058	591.415	17.179	308.550	10.079	172.011	6.542	102.723	9.653	149.837	79.511	1.324.536	13.257	199.404	92.768	139.842	1.523.940

EM UNIDADES E TONELADAS	MOVIMENTO MENSAL DE CONTÊINERES Porto de Santos	CODESP - fl.10-A ESTATÍSTICA - Out / 03
----------------------------	--	--

IMPORTAÇÃO

Local	No Porto Organizado												Fora do Porto Organizado		Total		
	Tecon-1		Terminal 37		Terminal 35		Tecondi		Cais Público		Soma		Usiminas		Quant	TEU	Peso
	Quant	Peso	Quant	Peso	Quant	Peso	Quant	Peso	Quant	Peso	Quant	Peso	Quant	Peso			

Longo Curso

Cheios	20	3.935	72.259	3.347	74.348	1.148	24.683	1.329	29.446	1.063	24.458	10.822	225.194	2.142	44.675	12.964	12.964	269.869
	40	3.423	65.638	3.311	72.784	1.535	35.433	1.005	23.011	821	19.448	10.095	216.314	1.264	26.477	11.359	22.718	242.791
	Soma	7.358	137.897	6.658	147.132	2.683	60.116	2.334	52.457	1.884	43.906	20.917	441.508	3.406	71.152	24.323	35.682	512.660
Vazios	20	3.295	7.809	763	1.695	616	1.400	1.057	2.281	1.247	2.761	6.978	15.946	981	2.175	7.959	7.959	18.121
	40	4.681	18.628	1.730	7.218	1.167	4.763	812	3.914	1.488	6.069	9.878	40.592	2.147	8.930	12.025	24.050	49.522
	Soma	7.976	26.437	2.493	8.913	1.783	6.163	1.869	6.195	2.735	8.830	16.856	56.538	3.128	11.105	19.984	32.009	67.643
Total	20	7.230	80.068	4.110	76.043	1.764	26.083	2.386	31.727	2.310	27.219	17.800	241.140	3.123	46.850	20.923	20.923	287.990
	40	8.104	84.266	5.041	80.002	2.702	40.196	1.817	26.925	2.309	25.517	19.973	256.906	3.411	35.407	23.384	46.768	292.313
	Soma	15.334	164.334	9.151	156.045	4.466	66.279	4.203	58.652	4.619	52.736	37.773	498.046	6.534	82.257	44.307	67.691	580.303

Cabotagem

Cheios	20	686	16.715	-	-	-	-	-	-	-	-	686	16.715	464	12.518	1.150	1.150	29.233
	40	1.111	22.141	-	-	-	-	-	-	-	-	1.111	22.141	165	4.402	1.276	2.552	26.543
	Soma	1.797	38.856	-	-	-	-	-	-	-	-	1.797	38.856	629	16.920	2.426	3.702	55.776
Vazios	20	277	646	-	-	-	-	-	-	-	-	277	646	37	83	314	314	729
	40	518	2.108	-	-	-	-	-	-	-	-	518	2.108	37	145	555	1.110	2.253
	Soma	795	2.754	-	-	-	-	-	-	-	-	795	2.754	74	228	869	1.424	2.982
Total	20	963	17.361	-	-	-	-	-	-	-	-	963	17.361	501	12.601	1.464	1.464	29.962
	40	1.629	24.249	-	-	-	-	-	-	-	-	1.629	24.249	202	4.547	1.831	3.662	28.796
	Soma	2.592	41.610	-	-	-	-	-	-	-	-	2.592	41.610	703	17.148	3.295	5.126	58.758

Total

Cheios	20	4.621	88.974	3.347	74.348	1.148	24.683	1.329	29.446	1.063	24.458	11.508	241.909	2.606	57.193	14.114	14.114	299.102
	40	4.534	87.779	3.311	72.784	1.535	35.433	1.005	23.011	821	19.448	11.206	238.455	1.429	30.879	12.635	25.270	269.334
	Soma	9.155	176.753	6.658	147.132	2.683	60.116	2.334	52.457	1.884	43.906	22.714	480.364	4.035	88.072	26.749	39.384	568.436
Vazios	20	3.572	8.455	763	1.695	616	1.400	1.057	2.281	1.247	2.761	7.255	16.592	1.018	2.258	8.273	8.273	18.850
	40	5.199	20.736	1.730	7.218	1.167	4.763	812	3.914	1.488	6.069	10.396	42.700	2.184	9.075	12.580	25.160	51.775
	Soma	8.771	29.191	2.493	8.913	1.783	6.163	1.869	6.195	2.735	8.830	17.651	59.292	3.202	11.333	20.853	33.433	70.625
Total	20	8.193	97.429	4.110	76.043	1.764	26.083	2.386	31.727	2.310	27.219	18.763	258.501	3.624	59.451	22.387	22.387	317.952
	40	9.733	108.515	5.041	80.002	2.702	40.196	1.817	26.925	2.309	25.517	21.602	281.155	3.613	39.954	25.215	50.430	321.109
	Soma	17.926	205.944	9.151	156.045	4.466	66.279	4.203	58.652	4.619	52.736	40.365	539.656	7.237	99.405	47.602	72.817	639.061

EM UNIDADES E TONELADAS	MOVIMENTO MENSAL DE CONTÊINERES Porto de Santos	CODESP - fl. 10-B ESTATÍSTICA - Out / 03
----------------------------	--	---

EXPORTAÇÃO

Local	No Porto Organizado												Fora do Porto Organizado		Total		
	Tecon-1		Terminal 37		Terminal 35		Tecondi		Cais Público		Soma		Usiminas				
	Quant	Peso	Quant	Peso	Quant	Peso	Quant	Peso	Quant	Peso	Quant	Peso	Quant	Peso	Quant	TEU	Peso

Longo Curso

Cheios	20	8.929	191.731	3.613	70.702	2.333	46.892	1.083	21.862	2.902	60.093	18.860	391.280	2.364	49.580	21.224	21.224	440.860
	40	7.081	159.044	4.034	80.428	2.915	57.471	1.096	21.629	1.687	35.569	16.813	354.141	2.345	41.019	19.158	38.316	395.160
	Soma	16.010	350.775	7.647	151.130	5.248	104.363	2.179	43.491	4.589	95.662	35.673	745.421	4.709	90.599	40.382	59.540	836.020
Vazios	20	369	1.254	105	280	126	391	54	127	260	613	914	2.665	178	527	1.092	1.092	3.192
	40	193	795	276	1.095	239	978	106	453	185	826	999	4.147	441	2.365	1.440	2.880	6.512
	Soma	562	2.049	381	1.375	365	1.369	160	580	445	1.439	1.913	6.812	619	2.892	2.532	3.972	9.704
Total	20	9.298	192.985	3.718	70.982	2.459	47.283	1.137	21.989	3.162	60.706	19.774	393.945	2.542	50.107	22.316	22.316	444.052
	40	7.274	159.839	4.310	81.523	3.154	58.449	1.202	22.082	1.872	36.395	17.812	358.288	2.786	43.384	20.598	41.196	401.672
	Soma	16.572	352.824	8.028	152.505	5.613	105.732	2.339	44.071	5.034	97.101	37.586	752.233	5.328	93.491	42.914	63.512	845.724

Cabotagem

Cheios	20	491	11.355	-	-	-	-	-	-	-	-	-	491	11.355	39	804	530	530	12.159
	40	732	19.634	-	-	-	-	-	-	-	-	-	732	19.634	157	4.172	889	1.778	23.806
	Soma	1.223	30.989	-	-	-	-	-	-	-	-	-	1.223	30.989	196	4.976	1.419	2.308	35.965
Vazios	20	101	301	-	-	-	-	-	-	-	-	-	101	301	360	848	461	461	1.149
	40	236	1.357	-	-	-	-	-	-	-	-	-	236	1.357	136	684	372	744	2.041
	Soma	337	1.658	-	-	-	-	-	-	-	-	-	337	1.658	496	1.532	833	1.205	3.190
Total	20	592	11.656	-	-	-	-	-	-	-	-	-	592	11.656	399	1.652	991	991	13.308
	40	968	20.991	-	-	-	-	-	-	-	-	-	968	20.991	293	4.856	1.261	2.522	25.847
	Soma	1.560	32.647	-	-	-	-	-	-	-	-	-	1.560	32.647	692	6.508	2.252	3.513	39.155

Total

Cheios	20	9.420	203.086	3.613	70.702	2.333	46.892	1.083	21.862	2.902	60.093	19.351	402.635	2.403	50.384	21.754	21.754	453.019
	40	7.813	178.678	4.034	80.428	2.915	57.471	1.096	21.629	1.687	35.569	17.545	373.775	2.502	45.191	20.047	40.094	418.966
	Soma	17.233	381.764	7.647	151.130	5.248	104.363	2.179	43.491	4.589	95.662	36.896	776.410	4.905	95.575	41.801	61.848	871.985
Vazios	20	470	1.555	105	280	126	391	54	127	260	613	1.015	2.966	538	1.375	1.553	1.553	4.341
	40	429	2.152	276	1.095	239	978	106	453	185	826	1.235	5.504	577	3.049	1.812	3.624	8.553
	Soma	899	3.707	381	1.375	365	1.369	160	580	445	1.439	2.250	8.470	1.115	4.424	3.365	5.177	12.894
Total	20	9.890	204.641	3.718	70.982	2.459	47.283	1.137	21.989	3.162	60.706	20.366	405.601	2.941	51.759	23.307	23.307	457.360
	40	8.242	180.830	4.310	81.523	3.154	58.449	1.202	22.082	1.872	36.395	18.780	379.279	3.079	48.240	21.859	43.718	427.519
	Soma	18.132	385.471	8.028	152.505	5.613	105.732	2.339	44.071	5.034	97.101	39.146	784.880	6.020	99.999	45.166	67.025	884.879

EM UNIDADES E TONELADAS	MOVIMENTO ACUMULADO DE CONTÊINERES Porto de Santos	CODESP - fl.11 ESTATÍSTICA - Out / 03
----------------------------	---	--

TOTAL

Local	No Porto Organizado												Fora do Porto Organizado		Total		
	Tecon-1		Terminal 37		Terminal 35		Tecondi		Cais Público		Soma		Usiminas		Quant	TEU	Peso
	Quant	Peso	Quant	Peso	Quant	Peso	Quant	Peso	Quant	Peso	Quant	Peso	Quant	Peso			

Longo Curso

Cheios	20	124.460	2.447.891	62.804	1.308.903	35.817	735.463	22.162	465.395	27.482	576.971	272.725	5.534.623	32.039	680.528	304.764	304.764	6.215.151
	40	99.547	2.123.903	69.286	1.456.438	45.462	948.248	21.467	449.146	16.966	359.587	252.728	5.337.322	25.289	489.633	278.017	556.034	5.826.955
	Soma	224.007	4.571.794	132.090	2.765.341	81.279	1.683.711	43.629	914.541	44.448	936.558	525.453	10.871.945	57.328	1.170.161	582.781	860.798	12.042.106
Vazios	20	34.136	85.599	14.683	33.622	8.013	17.986	5.973	14.573	15.595	35.716	78.400	187.496	7.451	17.908	85.851	85.851	205.404
	40	39.234	165.568	25.911	105.367	15.001	59.492	9.397	40.701	12.204	51.242	101.747	422.370	14.609	62.303	116.356	232.712	484.673
	Soma	73.370	251.167	40.594	138.989	23.014	77.478	15.370	55.274	27.799	86.958	180.147	609.866	22.060	80.211	202.207	318.563	690.077
Total	20	158.596	2.533.490	77.487	1.342.525	43.830	753.449	28.135	479.968	43.077	612.687	351.125	5.722.119	39.490	698.436	390.615	390.615	6.420.555
	40	138.781	2.289.471	95.197	1.561.805	60.463	1.007.740	30.864	489.847	29.170	410.829	354.475	5.759.692	39.898	551.936	394.373	788.746	6.311.628
	Soma	297.377	4.822.961	172.684	2.904.330	104.293	1.761.189	58.999	969.815	72.247	1.023.516	705.600	11.481.811	79.388	1.250.372	784.988	1.179.361	12.732.183

Cabotagem

Cheios	20	9.362	219.320	1.565	32.902	1.695	35.932	-	-	-	-	12.622	288.154	4.763	120.528	17.385	17.385	408.682
	40	16.831	382.523	1.140	23.663	1.233	27.865	2	16	-	-	19.206	434.067	4.052	97.748	23.258	46.516	531.815
	Soma	26.193	601.843	2.705	56.565	2.928	63.797	2	16	-	-	31.828	722.221	8.815	218.276	40.643	63.901	940.497
Vazios	20	5.835	14.651	903	2.034	298	682	145	405	445	1.198	7.626	18.970	3.518	9.209	11.144	11.144	28.179
	40	8.281	33.153	739	2.966	652	2.609	350	1.603	437	1.917	10.459	42.248	3.124	14.408	13.583	27.166	56.656
	Soma	14.116	47.804	1.642	5.000	950	3.291	495	2.008	882	3.115	18.085	61.218	6.642	23.617	24.727	38.310	84.835
Total	20	15.197	233.971	2.468	34.936	1.993	36.614	145	405	445	1.198	20.248	307.124	8.281	129.737	28.529	28.529	436.861
	40	25.112	415.676	1.879	26.629	1.885	30.474	352	1.619	437	1.917	29.665	476.315	7.176	112.156	36.841	73.682	588.471
	Soma	40.309	649.647	4.347	61.565	3.878	67.088	497	2.024	882	3.115	49.913	783.439	15.457	241.893	65.370	102.211	1.025.332

Total

Cheios	20	133.822	2.667.211	64.369	1.341.805	37.512	771.395	22.162	465.395	27.482	576.971	285.347	5.822.777	36.802	801.056	322.149	322.149	6.623.833
	40	116.378	2.506.426	70.426	1.480.101	46.695	976.113	21.469	449.162	16.966	359.587	271.934	5.771.389	29.341	587.381	301.275	602.550	6.358.770
	Soma	250.200	5.173.637	134.795	2.821.906	84.207	1.747.508	43.631	914.557	44.448	936.558	557.281	11.594.166	66.143	1.388.437	623.424	924.699	12.982.603
Vazios	20	39.971	100.250	15.586	35.656	8.311	18.668	6.118	14.978	16.040	36.914	86.026	206.466	10.969	27.117	96.995	96.995	233.583
	40	47.515	198.721	26.650	108.333	15.653	62.101	9.747	42.304	12.641	53.159	112.206	464.618	17.733	76.711	129.939	259.878	541.329
	Soma	87.486	298.971	42.236	143.989	23.964	80.769	15.865	57.282	28.681	90.073	198.232	671.084	28.702	103.828	226.934	356.873	774.912
Total	20	173.793	2.767.461	79.955	1.377.461	45.823	790.063	28.280	480.373	43.522	613.885	371.373	6.029.243	47.771	828.173	419.144	419.144	6.857.416
	40	163.893	2.705.147	97.076	1.588.434	62.348	1.038.214	31.216	491.466	29.607	412.746	384.140	6.236.007	47.074	664.092	431.214	862.428	6.900.099
	Soma	337.686	5.472.608	177.031	2.965.895	108.171	1.828.277	59.496	971.839	73.129	1.026.631	755.513	12.265.250	94.845	1.492.265	850.358	1.281.572	13.757.515

EM UNIDADES E TONELADAS	MOVIMENTO ACUMULADO DE CONTÊINERES Porto de Santos	CODESP - fl.11-A ESTATÍSTICA - Out / 03
----------------------------	---	--

IMPORTAÇÃO

Local	No Porto Organizado												Fora do Porto Organizado		Total		
	Tecon-1		Terminal 37		Terminal 35		Tecondi		Cais Público		Soma		Usiminas		Quant	TEU	Peso
	Quant	Peso	Quant	Peso	Quant	Peso	Quant	Peso	Quant	Peso	Quant	Peso	Quant	Peso			

Longo Curso

Cheios	20	44.644	812.722	30.644	646.466	13.237	268.864	10.624	226.438	6.230	134.967	105.379	2.089.457	14.621	312.287	120.000	120.000	2.401.744
	40	34.017	678.736	28.405	602.286	13.493	285.437	9.835	213.016	4.993	105.874	90.743	1.885.349	8.675	194.479	99.418	198.836	2.079.828
	Soma	78.661	1.491.458	59.049	1.248.752	26.730	554.301	20.459	439.454	11.223	240.841	196.122	3.974.806	23.296	506.766	219.418	318.836	4.481.572
Vazios	20	31.745	75.804	12.689	29.134	6.078	13.493	4.292	10.609	13.330	30.630	68.134	159.670	5.655	13.107	73.789	73.789	172.777
	40	37.764	158.926	21.581	87.577	12.390	48.412	6.337	27.953	9.854	41.088	87.926	363.956	12.389	51.596	100.315	200.630	415.552
	Soma	69.509	234.730	34.270	116.711	18.468	61.905	10.629	38.562	23.184	71.718	156.060	523.626	18.044	64.703	174.104	274.419	588.329
Total	20	76.389	888.526	43.333	675.600	19.315	282.357	14.916	237.047	19.560	165.597	173.513	2.249.127	20.276	325.394	193.789	193.789	2.574.521
	40	71.781	837.662	49.986	689.863	25.883	333.849	16.172	240.969	14.847	146.962	178.669	2.249.305	21.064	246.075	199.733	399.466	2.495.380
	Soma	148.170	1.726.188	93.319	1.365.463	45.198	616.206	31.088	478.016	34.407	312.559	352.182	4.498.432	41.340	571.469	393.522	593.255	5.069.901

Cabotagem

Cheios	20	5.763	137.975	167	3.280	35	700	-	-	-	-	5.965	141.955	3.618	95.923	9.583	9.583	237.878
	40	11.063	229.782	237	4.620	111	2.220	-	-	-	-	11.411	236.622	2.387	56.333	13.798	27.596	292.955
	Soma	16.826	367.757	404	7.900	146	2.920	-	-	-	-	17.376	378.577	6.005	152.256	23.381	37.179	530.833
Vazios	20	3.689	9.292	82	189	56	129	-	-	-	-	3.827	9.610	904	2.800	4.731	4.731	12.410
	40	4.797	18.617	16	66	31	127	-	-	20	80	4.864	18.890	1.063	5.051	5.927	11.854	23.941
	Soma	8.486	27.909	98	255	87	256	-	-	20	80	8.691	28.500	1.967	7.851	10.658	16.585	36.351
Total	20	9.452	147.267	249	3.469	91	829	-	-	-	-	9.792	151.565	4.522	98.723	14.314	14.314	250.288
	40	15.860	248.399	253	4.686	142	2.347	-	-	20	80	16.275	255.512	3.450	61.384	19.725	39.450	316.896
	Soma	25.312	395.666	502	8.155	233	3.176	-	-	20	80	26.067	407.077	7.972	160.107	34.039	53.764	567.184

Total

Cheios	20	50.407	950.697	30.811	649.746	13.272	269.564	10.624	226.438	6.230	134.967	111.344	2.231.412	18.239	408.210	129.583	129.583	2.639.622
	40	45.080	908.518	28.642	606.906	13.604	287.657	9.835	213.016	4.993	105.874	102.154	2.121.971	11.062	250.812	113.216	226.432	2.372.783
	Soma	95.487	1.859.215	59.453	1.256.652	26.876	557.221	20.459	439.454	11.223	240.841	213.498	4.353.383	29.301	659.022	242.799	356.015	5.012.405
Vazios	20	35.434	85.096	12.771	29.323	6.134	13.622	4.292	10.609	13.330	30.630	71.961	169.280	6.559	15.907	78.520	78.520	185.187
	40	42.561	177.543	21.597	87.643	12.421	48.539	6.337	27.953	9.874	41.168	92.790	382.846	13.452	56.647	106.242	212.484	439.493
	Soma	77.995	262.639	34.368	116.966	18.555	62.161	10.629	38.562	23.204	71.798	164.751	552.126	20.011	72.554	184.762	291.004	624.680
Total	20	85.841	1.035.793	43.582	679.069	19.406	283.186	14.916	237.047	19.560	165.597	183.305	2.400.692	24.798	424.117	208.103	208.103	2.824.809
	40	87.641	1.086.061	50.239	694.549	26.025	336.196	16.172	240.969	14.867	147.042	194.944	2.504.817	24.514	307.459	219.458	438.916	2.812.276
	Soma	173.482	2.121.854	93.821	1.373.618	45.431	619.382	31.088	478.016	34.427	312.639	378.249	4.905.509	49.312	731.576	427.561	647.019	5.637.085

EM UNIDADES E TONELADAS	MOVIMENTO ACUMULADO DE CONTÊINERES Porto de Santos	CODESP - fl.11-B ESTATÍSTICA - Out / 03
----------------------------	---	--

EXPORTAÇÃO

Local	No Porto Organizado												Fora do Porto Organizado		Total		
	Tecon-1		Terminal 37		Terminal 35		Tecondi		Cais Público		Soma		Usiminas				
	Quant	Peso	Quant	Peso	Quant	Peso	Quant	Peso	Quant	Peso	Quant	Peso	Quant	Peso	Quant	TEU	Peso

Longo Curso

Cheios	20	79.816	1.635.169	32.160	662.437	22.580	466.599	11.538	238.957	21.252	442.004	167.346	3.445.166	17.418	368.241	184.764	184.764	3.813.407
	40	65.530	1.445.167	40.881	854.152	31.969	662.811	11.632	236.130	11.973	253.713	161.985	3.451.973	16.614	295.154	178.599	357.198	3.747.127
	Soma	145.346	3.080.336	73.041	1.516.589	54.549	1.129.410	23.170	475.087	33.225	695.717	329.331	6.897.139	34.032	663.395	363.363	541.962	7.560.534
Vazios	20	2.391	9.795	1.994	4.488	1.935	4.493	1.681	3.964	2.265	5.086	10.266	27.826	1.796	4.801	12.062	12.062	32.627
	40	1.470	6.642	4.330	17.790	2.611	11.080	3.060	12.748	2.350	10.154	13.821	58.414	2.220	10.707	16.041	32.082	69.121
	Soma	3.861	16.437	6.324	22.278	4.546	15.573	4.741	16.712	4.615	15.240	24.087	86.240	4.016	15.508	28.103	44.144	101.748
Total	20	82.207	1.644.964	34.154	666.925	24.515	471.092	13.219	242.921	23.517	447.090	177.612	3.472.992	19.214	373.042	196.826	196.826	3.846.034
	40	67.000	1.451.809	45.211	871.942	34.580	673.891	14.692	248.878	14.323	263.867	175.806	3.510.387	18.834	305.861	194.640	389.280	3.816.248
	Soma	149.207	3.096.773	79.365	1.538.867	59.095	1.144.983	27.911	491.799	37.840	710.957	353.418	6.983.379	38.048	678.903	391.466	586.106	7.662.282

Cabotagem

Cheios	20	3.599	81.345	1.398	29.622	1.660	35.232	-	-	-	-	6.657	146.199	1.145	24.605	7.802	7.802	170.804
	40	5.768	152.741	903	19.043	1.122	25.645	2	16	-	-	7.795	197.445	1.665	41.415	9.460	18.920	238.860
	Soma	9.367	234.086	2.301	48.665	2.782	60.877	2	16	-	-	14.452	343.644	2.810	66.020	17.262	26.722	409.664
Vazios	20	2.146	5.359	821	1.845	242	553	145	405	445	1.198	3.799	9.360	2.614	6.409	6.413	6.413	15.769
	40	3.484	14.536	723	2.900	621	2.482	350	1.603	417	1.837	5.595	23.358	2.061	9.357	7.656	15.312	32.715
	Soma	5.630	19.895	1.544	4.745	863	3.035	495	2.008	862	3.035	9.394	32.718	4.675	15.766	14.069	21.725	48.484
Total	20	5.745	86.704	2.219	31.467	1.902	35.785	145	405	445	1.198	10.456	155.559	3.759	31.014	14.215	14.215	186.573
	40	9.252	167.277	1.626	21.943	1.743	28.127	352	1.619	417	1.837	13.390	220.803	3.726	50.772	17.116	34.232	271.575
	Soma	14.997	253.981	3.845	53.410	3.645	63.912	497	2.024	862	3.035	23.846	376.362	7.485	81.786	31.331	48.447	458.148

Total

Cheios	20	83.415	1.716.514	33.558	692.059	24.240	501.831	11.538	238.957	21.252	442.004	174.003	3.591.365	18.563	392.846	192.566	192.566	3.984.211
	40	71.298	1.597.908	41.784	873.195	33.091	688.456	11.634	236.146	11.973	253.713	169.780	3.649.418	18.279	336.569	188.059	376.118	3.985.987
	Soma	154.713	3.314.422	75.342	1.565.254	57.331	1.190.287	23.172	475.103	33.225	695.717	343.783	7.240.783	36.842	729.415	380.625	568.684	7.970.198
Vazios	20	4.537	15.154	2.815	6.333	2.177	5.046	1.826	4.369	2.710	6.284	14.065	37.186	4.410	11.210	18.475	18.475	48.396
	40	4.954	21.178	5.053	20.690	3.232	13.562	3.410	14.351	2.767	11.991	19.416	81.772	4.281	20.064	23.697	47.394	101.836
	Soma	9.491	36.332	7.868	27.023	5.409	18.608	5.236	18.720	5.477	18.275	33.481	118.958	8.691	31.274	42.172	65.869	150.232
Total	20	87.952	1.731.668	36.373	698.392	26.417	506.877	13.364	243.326	23.962	448.288	188.068	3.628.551	22.973	404.056	211.041	211.041	4.032.607
	40	76.252	1.619.086	46.837	893.885	36.323	702.018	15.044	250.497	14.740	265.704	189.196	3.731.190	22.560	356.633	211.756	423.512	4.087.823
	Soma	164.204	3.350.754	83.210	1.592.277	62.740	1.208.895	28.408	493.823	38.702	713.992	377.264	7.359.741	45.533	760.689	422.797	634.553	8.120.430

EM UNIDADES E TONELADAS	MOVIMENTO PELO SISTEMA "ROLL-ON/ROLL-OFF" Porto de Santos	CODESP - fl.12 ESTATÍSTICA - Out / 03
----------------------------	--	--

EM TONELADAS	VEÍCULOS AUTOMOTORES EM UNIDADES
--------------	----------------------------------

ESPECIFICAÇÃO	Carretas e similares			Veículos auto motores	Total	ESPECIFICAÇÃO	"RO-RO"	%	Conven- cional	%	Soma
	Contêineres	Carga Solta	Soma								

I M P O R T A Ç Ã O

Longo Curso	No mês	191	507	698	264	962	Longo Curso	No mês	63	100	-	-	63
	Desde janeiro	14.333	10.552	24.885	2.228	27.113		Desde janeiro	808	100	-	-	808
Cabo- tagem	No mês	-	-	-	-	-	Cabo- tagem	No mês	-	-	-	-	-
	Desde janeiro	-	-	-	-	-		Desde janeiro	-	-	-	-	-
Total	No mês	191	507	698	264	962	Total	No mês	63	100	-	-	63
	Desde janeiro	14.333	10.552	24.885	2.228	27.113		Desde janeiro	808	100	-	-	808

E X P O R T A Ç Ã O

Longo Curso	No mês	1.184	4.468	5.652	23.350	29.002	Longo Curso	No mês	20.307	100	-	-	20.307
	Desde janeiro	45.732	53.607	99.339	136.004	235.343		Desde janeiro	125.664	99,9	35	0,1	125.699
Cabo- tagem	No mês	-	-	-	-	-	Cabo- tagem	No mês	-	-	-	-	-
	Desde janeiro	-	-	-	-	-		Desde janeiro	-	-	-	-	-
Total	No mês	1.184	4.468	5.652	23.350	29.002	Total	No mês	20.307	100	-	-	20.307
	Desde janeiro	45.732	53.607	99.339	136.004	235.343		Desde janeiro	125.664	99,9	35	0,1	125.699

T O T A L

Longo Curso	No mês	1.375	4.975	6.350	23.614	29.964	Longo Curso	No mês	20.370	100	-	-	20.370
	Desde janeiro	60.065	64.159	124.224	138.232	262.456		Desde janeiro	126.472	99,9	35	0,1	126.507
Cabo- tagem	No mês	-	-	-	-	-	Cabo- tagem	No mês	-	-	-	-	-
	Desde janeiro	-	-	-	-	-		Desde janeiro	-	-	-	-	-
Total	No mês	1.375	4.975	6.350	23.614	29.964	Total	No mês	20.370	100	-	-	20.370
	Desde janeiro	60.065	64.159	124.224	138.232	262.456		Desde janeiro	126.472	99,9	35	0,1	126.507

MOVIMENTO DE EMBARCAÇÕES
PORTO ORGANIZADO

CODESP - fl.13
ESTATÍSTICA - Out / 03

ESPECIFICAÇÃO	Bandeira	Navios				Soma	Total
		Cargueiros	De Passageiros	De Guerra	Outros		
Ao largo do mês anterior	Nacional	1	-	-	-	1	17
	Estrangeiras	16	-	-	-	16	
Do mês anterior saídos no mês	Nacional	-	-	-	-	-	15
	Estrangeiras	15	-	-	-	15	
Entrados	Nacional	10	-	1	1	12	350
	Estrangeiras	335	-	-	3	338	
Atracados	Nacional	11	-	1	1	13	364
	Estrangeiras	348	-	-	3	351	
Saídos	Nacional	11	-	1	-	12	368
	Estrangeiras	353	-	-	3	356	
Atracados que não saíram	Nacional	-	-	-	1	1	11
	Estrangeiras	10	-	-	-	10	
Ao largo para o mês seguinte	Nacional	-	-	-	-	-	3
	Estrangeiras	3	-	-	-	3	
Obs :							

MÊS	Navios Cargueiros Entrados			Tonelagem Média Navio			
	2003	2002	Diferença	2003	2002	Diferença	
						Ton	%
Janeiro	306	285	21	10.041	9.870	171	2
Fevereiro	282	253	29	10.254	8.943	1.311	15
Março	331	296	35	11.958	11.673	285	2
Abril	324	302	22	12.099	10.769	1.330	12
Mai	342	332	10	13.454	11.413	2.041	18
Junho	369	337	32	13.766	12.103	1.663	14
Julho	387	381	6	13.522	12.258	1.264	10
Agosto	366	367	(1)	12.810	12.727	83	1
Setembro	355	358	(3)	13.394	12.172	1.222	10
Outubro	345	353	(8)	13.408	12.361	1.047	8
Novembro	-	-	-	-	-	-	-
Dezembro	-	-	-	-	-	-	-

Desde Janeiro	3.407	3.264	143	12.570	11.554	1.016	9
---------------	-------	-------	-----	--------	--------	-------	---

NAVEGAÇÃO	Entrados		Remanescente do mês anterior	Zarpados		Passaram para o mês seguinte	Atracados	
	No Mês	Acumulado		No Mês	Acumulado		No Mês	Acumulado

Cais do Porto	Longo Curso	301	3.016	15	-	14	3	313	3.009
	Cabotagem	49	459	2	-	-	-	51	459
	Soma	350	3.475	17	-	14	3	364	3.468

Dias de Atracação	Longo Curso		Cabotagem		Total	
	No mês	Desde Janeiro	No mês	Desde Janeiro	No mês	Desde Janeiro
1	238	2.215	25	228	263	2.443
2	26	293	13	111	39	404
3	8	166	4	31	12	197
4	12	112	1	11	13	123
5	4	63	-	2	4	65
6 a 15	25	188	1	8	26	196
Acima de 15	4	13	-	3	4	16
Total	317	3.050	44	394	361	3.444

MAIOR TEMPO DE ATRACAÇÃO : " Ya Samadu ", com 26 dias

ATRAÇÃO DE NAVIOS CARGUEIROS NO PORTO DE SANTOS
(ESPERAS)

CODESP - fl.14
ESTATÍSTICA - Out / 03

T R E C H O	Com menos 24h de espera		Com 24 e menos de 48h de espera				Com 48 e menos de 72h de espera				Com 72 e mais horas de espera				Total
			Causas		Soma		Causas		Soma		Causas		Soma		
			Do porto	De terceiros			Do porto	De terceiros			Do porto	De terceiros			
	Quant.	%	Quant.	%	Quant.	%	Quant.	%	Quant.	%	Quant.	%	Quant.	%	

NO MÊS

Cais Público	Terminal da Alamoia	18	43,9	-	-	9	21,9	9	21,9	-	-	5	12,2	5	12,2	-	-	9	22,0	9	22,0	41
	Cais do Saboó	36	76,6	-	-	6	12,7	6	12,7	-	-	3	6,4	3	6,4	-	-	2	4,3	2	4,3	47
	Do arm. 5 ao arm. 12 (pátio)	-	-	-	-	1	14,3	1	14,3	-	-	2	28,6	2	28,6	-	-	4	57,1	4	57,1	7
	Do arm. 12-A ao arm. 23	18	60,0	-	-	-	-	-	-	-	-	2	6,7	2	6,7	-	-	10	33,3	10	33,3	30
	Do frigorífico à Mortona	5	55,6	-	-	1	11,1	1	11,1	-	-	3	33,3	3	33,3	-	-	-	-	-	-	9
	Do 29 ao pátio do arm. 33	15	71,4	-	-	2	9,5	2	9,5	-	-	1	4,8	1	4,8	-	-	3	14,3	3	14,3	21
	Do arm. 38 ao arm. 39	2	13,3	-	-	4	26,7	4	26,7	-	-	2	13,3	2	13,3	-	-	7	46,7	7	46,7	15
	Ilha do Barnabé	5	62,5	-	-	1	12,5	1	12,5	-	-	-	-	-	-	-	-	2	25,0	2	25,0	8
	Term. de Fertilizantes	-	-	-	-	1	16,7	1	16,7	-	-	-	-	-	-	-	-	5	83,3	5	83,3	6
	Soma	99	53,8	-	-	25	13,6	25	13,6	-	-	18	9,8	18	9,8	-	-	42	22,8	42	22,8	184
Terminais	Uso Privado	120	74,0	-	-	35	21,6	35	21,6	-	-	4	2,5	4	2,5	-	-	3	1,9	3	1,9	162
	Privativos no Porto Organiza	13	100	-	-	-	-	-	-	-	-	-	-	-	-	-	-	-	-	-	-	13
	Priv.fora do Porto Organiza	26	51,0	-	-	13	25,5	13	25,5	-	-	2	3,9	2	3,9	-	-	10	19,6	10	19,6	51
	Soma	159	70,3	-	-	48	21,2	48	21,2	-	-	6	2,7	6	2,7	-	-	13	5,8	13	5,8	226
Total	258	62,9	-	-	73	17,8	73	17,8	-	-	24	5,9	24	5,9	-	-	55	13,4	55	13,4	410	

ACUMULADO

Cais Público	Terminal da Alamoia	256	63,2	-	-	77	19,0	77	19,0	-	-	28	6,9	28	6,9	-	-	44	10,9	44	10,9	405
	Cais do Saboó	309	75,6	-	-	56	13,7	56	13,7	-	-	19	4,6	19	4,6	-	-	25	6,1	25	6,1	409
	Do arm. 5 ao arm. 12 (pátio)	17	33,4	-	-	7	13,7	7	13,7	-	-	9	17,6	9	17,6	-	-	18	35,3	18	35,3	51
	Do arm. 12-A ao arm. 23	157	54,0	-	-	42	14,4	42	14,4	-	-	30	10,3	30	10,3	-	-	62	21,3	62	21,3	291
	Do frigorífico à Mortona	26	40,6	-	-	16	25,0	16	25,0	-	-	9	14,1	9	14,1	-	-	13	20,3	13	20,3	64
	Do 29 ao pátio do arm. 33	129	83,2	-	-	11	7,1	11	7,1	-	-	4	2,6	4	2,6	-	-	11	7,1	11	7,1	155
	Do arm. 38 ao arm. 39	29	20,4	-	-	12	8,5	12	8,5	-	-	8	5,6	8	5,6	-	-	93	65,5	93	65,5	142
	Ilha do Barnabé	62	92,5	-	-	3	4,5	3	4,5	-	-	-	-	-	-	-	-	2	3,0	2	3,0	67
	Term. de Fertilizantes	24	32,8	-	-	10	13,7	10	13,7	-	-	8	11,0	8	11,0	-	-	31	42,5	31	42,5	73
	Soma	1.009	61,0	-	-	234	14,1	234	14,1	-	-	115	6,9	115	6,9	-	-	299	18,0	299	18,0	1.657
Terminais	Uso Privado	1.351	82,6	-	-	205	12,5	205	12,5	-	-	33	2,0	33	2,0	-	-	47	2,9	47	2,9	1.636
	Privativos no Porto Organiza	93	86,9	-	-	6	5,6	6	5,6	-	-	3	2,8	3	2,8	-	-	5	4,7	5	4,7	107
	Priv.fora do Porto Organiza	274	62,7	-	-	88	20,2	88	20,2	-	-	25	5,7	25	5,7	-	-	50	11,4	50	11,4	437
	Soma	1.718	78,8	-	-	299	13,7	299	13,7	-	-	61	2,8	61	2,8	-	-	102	4,7	102	4,7	2.180
Total	2.727	71,0	-	-	533	13,9	533	13,9	-	-	176	4,6	176	4,6	-	-	401	10,5	401	10,5	3.837	

QUANTIDADE	CARACTERÍSTICAS DOS NAVIOS QUE ATRACARAM NO MÊS PORTO ORGANIZADO					CODESP - fl.15 ESTATÍSTICA - Out / 03	
------------	--	--	--	--	--	--	--

ESPECIFI- CAÇÃO	Longo Curso		Cabotagem		Total	
	No Mês	Desde Janeiro	No mês	Desde Janeiro	No Mês	Desde Janeiro

ESPECIFI- CAÇÃO	Longo Curso		Cabotagem		Total	
	No Mês	Desde Janeiro	No mês	Desde Janeiro	No Mês	Desde Janeiro

ESPÉCIE

Carga Geral	196	1.947	13	92	209	2.039
Granéis Sólidos	63	549	3	27	66	576
Granéis Líquidos	27	306	32	276	59	582
Passageiros	-	2	-	41	-	43
Roll-on/Roll-off	25	201	-	2	25	203
Outros	2	4	3	21	5	25
Total	313	3.009	51	459	364	3.468

TRL

Até 999	4	11	2	24	6	35
1.000 a 4.999	25	197	26	200	51	397
5.000 a 9.999	87	885	8	77	95	962
10.000 a 14.999	125	1.137	10	93	135	1.230
15.000 a 20.000	29	362	3	43	32	405
Acima de 20.000	43	417	2	22	45	439
Total	313	3.009	51	459	364	3.468

NATUREZA DA OPERAÇÃO

Descarga	48	449	17	182	65	631
Embarque	123	1.128	16	110	139	1.238
Descarga e Embarque	140	1.426	15	105	155	1.531
Sem operar	2	6	3	62	5	68
Total	313	3.009	51	459	364	3.468

MAIOR CALADO (m)

Até 6	30	182	2	25	32	207
de 6 a 8	120	1.187	32	289	152	1.476
de 8 a 10	119	1.236	14	116	133	1.352
de 10 a 12	43	401	3	29	46	430
Acima de 12	1	3	-	-	1	3

**ÍNDICES DE MOVIMENTAÇÃO
NO PORTO ORGANIZADO**

CODESP - fl.16
ESTATÍSTICA - Out / 03

ESPECIFI- CAÇÃO	Janeiro	Fevereiro	Março	Abril	Maió	Junho	Julho	Agosto	Setembro	Outubro	Novembro	Dezembro
--------------------	---------	-----------	-------	-------	------	-------	-------	--------	----------	---------	----------	----------

NAVIOS CARGUEIROS QUE ESTIVERAM ATRACADOS NO MÊS

Quantidade	Carga Geral	211	195	213	209	215	236	239	230	243	231	-	-
	Granel Sólido	36	34	55	55	74	74	85	71	68	64	-	-
	Granel Líquido	65	52	60	51	55	65	69	58	65	66	-	-
Permanência (em navios, dias)	Carga Geral	238	177	189	177	192	320	420	360	446	411	-	-
	Granel Sólido	190	117	204	189	225	242	270	216	245	249	-	-
	Granel Líquido	117	107	119	90	114	124	126	109	131	123	-	-
Permanência Média (em dias)	Carga Geral	1,1	0,9	0,9	0,8	0,9	1,4	1,8	1,6	1,8	1,8	-	-
	Granel Sólido	5,3	3,4	3,7	3,4	3,0	3,3	3,2	3,0	3,6	3,9	-	-
	Granel Líquido	1,8	2,1	2,0	1,8	2,1	1,9	1,8	1,9	2,0	1,9	-	-
Tonelagem Movimentada	Carga Geral	1.206.731	1.172.706	1.291.585	1.216.512	1.298.341	1.583.911	1.828.412	1.746.854	1.825.543	1.722.941	-	-
	Granel Sólido	791.029	738.359	1.737.898	1.845.519	2.251.923	2.353.751	2.308.413	1.937.300	1.945.490	1.800.205	-	-
	Granel Líquido	1.074.728	980.427	928.703	857.998	1.051.098	1.142.170	1.096.122	1.004.187	983.690	1.102.599	-	-

TONELAGEM MÉDIA

Movimentada por Navio	Carga Geral	5.719,1	6.013,9	6.063,8	5.820,6	6.038,8	6.711,5	7.650,3	7.595,0	7.512,5	7.458,6	-	-
	Granel Sólido	21.973,0	21.716,4	31.598,1	33.554,9	30.431,4	31.807,4	27.157,8	27.285,9	28.610,2	28.128,2	-	-
	Granel Líquido	16.534,3	18.854,4	15.478,4	16.823,5	19.110,9	17.571,8	15.885,8	17.313,6	15.133,7	16.706,0	-	-
Movimentada por Navio/Dia	Carga Geral	5.070,3	6.625,5	6.833,8	6.872,9	6.762,2	4.950	4.353,4	4.852,4	4.093,2	4.192,1	-	-
	Granel Sólido	4.163,3	6.310,8	8.519,1	9.764,7	10.008,5	9.726,2	8.549,7	8.969,0	7.940,8	7.229,7	-	-
	Granel Líquido	9.185,7	9.162,9	7.804,2	9.533,3	9.220,2	9.211,0	8.699,4	9.212,7	7.509,1	8.964,2	-	-
Dias com chuva	5	2	2	1	1	2	1	2	1	3	-	-	

UTILIZAÇÃO DO CAIS NO PORTO DE SANTOS

CODESP - fl.17
ESTATÍSTICA - Out / 03

TRECHO				MOVIMENTO - TAXAS DE UTILIZAÇÃO - OCUPAÇÃO										
L o c a l	Berço	Extensão (m)	Profundidade (m)	Carga Geral		Sólidos a Granel		Líquidos a Granel		Total		Embarcações x dias	Ocupação média por dia (m)	Índice %
	(a)	(b)	*	Peso (t)	Taxa (t/a)	Peso (t)	Taxa (t/a)	Peso (t)	Taxa (t/a)	Peso (t)	Taxa (t/a)	**	(c)	(c/b)

NO MÊS

Cais Público	Terminal da Alamoia	4	1.166	12	-	-	-	-	902.096	225.524	902.096	225.524	85	543	46,6
	Cais do Saboó	5	971	9,6 / 10	161.619	32.324	17.707	3.541	13.052	2.611	192.378	38.476	56	308	31,7
	Do arm. 5 ao arm. 12 (pátio)	6	# 1195	6,6 / 10,6	49.768	9.954	-	-	-	-	49.768	9.954	106	414	40,4
	Do arm. 12-A ao arm. 23	9	1844	10,6 / 11	166.519	18.502	527.369	58.597	-	-	693.888	77.099	140	789	42,8
	Do frigorífico à mortona	5	801	7,6	30.778	6.156	31.500	6.300	17.940	3.588	80.218	16.044	81	394	49,2
	Do arm. 29 ao arm. 33	8	1263	11	138.265	17.283	26.250	3.281	34.610	4.327	199.125	24.891	134	679	53,8
	Do arm. 38 ao arm. 39	4	608	13	-	-	499.488	124.872	-	-	499.488	124.872	53	374	61,5
	Ilha do Barnabé	2	360	9,6	-	-	-	-	66.714	33.357	66.714	33.357	17	75	20,8
	Terminal de Fertilizantes	2	561	13,5	-	-	190.928	95.464	-	-	190.928	95.464	61	400	71,3
Terminais	Uso Privado	12	2.109	10 / 13,2	1.175.992	97.999	468.317	39.027	-	-	1.644.309	137.026	165	1.110	52,6
	Privativos no Porto Organiza	2	269	12 / 13,2	-	-	38.646	19.323	68.187	34.094	106.833	53.417	24	126	46,8
	Privativos fora do P. Organiza	6	1.208	10,9 / 12	277.057	46.176	477.740	79.623	32.487	5.415	787.284	131.214	100	629	52,1

169 m (1 berço) interditado

DESDE JANEIRO

Cais Público	Terminal da Alamoia	4	1.166	12	-	-	-	-	8.134.214	2.033.554	8.134.214	2.033.554	720	416	35,7
	Cais do Saboó	5	971	9,6 / 10	1.167.971	233.594	273.220	54.644	131.683	26.337	1.572.874	314.575	469	255	26,3
	Do arm. 5 ao arm. 12 (pátio)	6	# 1195	6,6 / 10,6	342.751	68.550	-	-	-	-	342.751	68.550	449	197	19,2
	Do arm. 12-A ao arm. 23	9	1844	10,6 / 11	1.310.226	145.581	4.326.861	480.762	-	-	5.637.087	626.343	1.136	634	34,4
	Do frigorífico à mortona	5	801	7,6	162.139	32.428	528.024	105.605	106.147	21.229	796.310	159.262	455	238	29,7
	Do arm. 29 ao arm. 33	8	1263	11	657.024	82.128	367.579	45.948	450.890	56.361	1.475.493	184.437	613	333	26,4
	Do arm. 38 ao arm. 39	4	608	13	-	-	5.888.322	1.472.081	-	-	5.888.322	1.472.081	495	343	56,4
	Ilha do Barnabé	2	360	9,6	-	-	-	-	625.088	312.544	625.088	312.544	159	76	21,1
	Terminal de Fertilizantes	2	561	13,5	-	-	1.447.972	723.986	-	-	1.447.972	723.986	414	271	48,3
Terminais	Uso Privado	12	2.109	10 / 13,2	11.253.425	937.785	4.656.413	388.035	-	-	15.909.838	1.325.820	1.555	1.071	50,8
	Privativos no Porto Organiza	2	269	12 / 13,2	-	-	221.496	110.748	773.700	386.850	995.196	497.598	222	117	43,5
	Privativos fora do P. Organiza	6	1.208	10,9 / 12	2.048.257	341.376	4.756.075	792.679	238.859	39.810	7.043.191	1.173.865	938	590	48,8

* Profundidade de projeto referida ao "zero hidrográfico" do Porto de Santos (0,72m abaixo do NR da DHN)

** Não computadas as inoperantes

EM TONELADAS		MOVIMENTO NOS TERMINAIS DE USO PRIVADO DO PORTO DE SANTOS - NO MÊS										CODESP - fl.18 ESTATÍSTICA - Out / 03							
ESPECIFICAÇÃO	IMPORTAÇÃO						EXPORTAÇÃO						TOTAL GERAL						
	CARGILL	TECONDI	TECON	TERMINAL 35	TERMINAL 37	TOTAL	CARGILL	TECONDI	TECON	TERMINAL 35	TERMINAL 37	TOTAL	CARGILL	TECONDI	TECON	TERMINAL 35	TERMINAL 37	TOTAL	
LONGO CURSO																			
Carga Geral	Açúcar	-	-	-	-	-	-	-	18.557	-	-	18.557	-	-	18.557	-	-	18.557	
	Auto Partes	-	-	-	-	-	-	-	6.627	-	-	6.627	-	-	6.627	-	-	6.627	
	Café em Grãos	-	-	-	-	-	-	-	11.103	-	-	11.103	-	-	11.103	-	-	11.103	
	Café Solúvel	-	-	-	-	-	-	-	2.550	-	-	2.550	-	-	2.550	-	-	2.550	
	Carne Congelada	-	-	-	-	-	-	-	12.715	-	-	12.715	-	-	12.715	-	-	12.715	
	Produtos Siderúrgicos	-	-	-	-	-	-	-	7.012	-	-	7.012	-	-	7.012	-	-	7.012	
	Outros	-	58.916	163.163	66.267	156.045	444.391	-	44.950	294.382	105.664	152.505	597.501	-	103.866	457.545	171.931	308.550	1.041.892
	Soma	-	58.916	163.163	66.267	156.045	444.391	-	44.950	352.946	105.664	152.505	656.065	-	103.866	516.109	171.931	308.550	1.100.456
Sólidos a Granel	Açúcar	-	-	-	-	-	218.800	-	-	-	-	218.800	218.800	-	-	-	-	218.800	
	Adubo	-	-	-	-	-	-	-	-	-	-	-	-	-	-	-	-	-	
	Carvão	-	-	-	-	-	-	-	-	-	-	-	-	-	-	-	-	-	
	Enxofre	-	-	-	-	-	-	-	-	-	-	-	-	-	-	-	-	-	
	Minério	-	-	-	-	-	-	-	-	-	-	-	-	-	-	-	-	-	
	Polpa Cítrica Peletizada	-	-	-	-	-	-	-	-	-	-	-	-	-	-	-	-	-	
	Soja em Grãos	-	-	-	-	-	126.849	-	-	-	-	126.849	126.849	-	-	-	-	126.849	
	Soja Peletizada	-	-	-	-	-	122.668	-	-	-	-	122.668	122.668	-	-	-	-	122.668	
Outros	-	-	-	-	-	-	-	-	-	-	-	-	-	-	-	-	-		
Soma	-	-	-	-	-	468.317	-	-	-	-	468.317	468.317	-	-	-	-	468.317		
Líquidos a Granel	Produtos Químicos	-	-	-	-	-	-	-	-	-	-	-	-	-	-	-	-	-	
	Sucos Cítricos	-	-	-	-	-	-	-	-	-	-	-	-	-	-	-	-	-	
	Outros	-	-	-	-	-	-	-	-	-	-	-	-	-	-	-	-	-	
	Soma	-	-	-	-	-	-	-	-	-	-	-	-	-	-	-	-	-	
TOTAL	-	58.916	163.163	66.267	156.045	444.391	468.317	44.950	352.946	105.664	152.505	1.124.382	468.317	103.866	516.109	171.931	308.550	1.568.773	
CABOTAGEM																			
Carga Geral	Açúcar	-	-	-	-	-	-	-	-	-	-	-	-	-	-	-	-	-	
	Auto Partes	-	-	-	-	-	-	-	-	-	-	-	-	-	-	-	-	-	
	Café em Grãos	-	-	-	-	-	-	-	-	-	-	-	-	-	-	-	-	-	
	Café Solúvel	-	-	-	-	-	-	-	-	-	-	-	-	-	-	-	-	-	
	Carne Congelada	-	-	-	-	-	-	-	-	-	-	-	-	-	-	-	-	-	
	Produtos Siderúrgicos	-	-	-	-	-	-	-	-	-	-	-	-	-	-	-	-	-	
	Outros	-	-	42.781	-	-	42.781	-	-	32.647	-	-	32.647	-	-	75.428	-	-	75.428
	Soma	-	-	42.781	-	-	42.781	-	-	32.647	-	-	32.647	-	-	75.428	-	-	75.428
Sólidos a Granel	Açúcar	-	-	-	-	-	-	-	-	-	-	-	-	-	-	-	-	-	
	Adubo	-	-	-	-	-	-	-	-	-	-	-	-	-	-	-	-	-	
	Carvão	-	-	-	-	-	-	-	-	-	-	-	-	-	-	-	-	-	
	Enxofre	-	-	-	-	-	-	-	-	-	-	-	-	-	-	-	-	-	
	Minério	-	-	-	-	-	-	-	-	-	-	-	-	-	-	-	-	-	
	Polpa Cítrica Peletizada	-	-	-	-	-	-	-	-	-	-	-	-	-	-	-	-	-	
	Soja em Grãos	-	-	-	-	-	-	-	-	-	-	-	-	-	-	-	-	-	
	Soja Peletizada	-	-	-	-	-	-	-	-	-	-	-	-	-	-	-	-	-	
Outros	-	-	-	-	-	-	-	-	-	-	-	-	-	-	-	-	-		
Soma	-	-	-	-	-	-	-	-	-	-	-	-	-	-	-	-	-		
Líquidos a Granel	Produtos Químicos	-	-	-	-	-	-	-	-	-	-	-	-	-	-	-	-	-	
	Sucos Cítricos	-	-	-	-	-	-	-	-	-	-	-	-	-	-	-	-	-	
	Outros	-	-	-	-	-	-	-	-	-	-	-	-	-	-	-	-	-	
	Soma	-	-	-	-	-	-	-	-	-	-	-	-	-	-	-	-	-	
TOTAL	-	-	42.781	-	-	42.781	-	-	32.647	-	-	32.647	-	-	75.428	-	-	75.428	
TOTAL GERAL	-	58.916	205.944	66.267	156.045	487.172	468.317	44.950	385.593	105.664	152.505	1.157.029	468.317	103.866	591.537	171.931	308.550	1.644.201	

EM TONELADAS		MOVIMENTO NOS TERMINAIS DE USO PRIVADO DO PORTO DE SANTOS - ACUMULADO										CODESP - fl.19 ESTATÍSTICA - Out / 03							
ESPECIFICAÇÃO		IMPORTAÇÃO					EXPORTAÇÃO					TOTAL GERAL							
		CARGILL	TECONDI	TECON	TERMINAL 35	TERMINAL 37	TOTAL	CARGILL	TECONDI	TECON	TERMINAL 35	TERMINAL 37	TOTAL	CARGILL	TECONDI	TECON	TERMINAL 35	TERMINAL 37	TOTAL
LONGO CURSO																			
Carga Geral	Açúcar	-	-	-	-	-	-	-	-	54.517	-	-	-	-	-	54.517	-	-	54.517
	Auto Partes	-	-	-	-	-	-	-	-	147.990	-	-	-	-	-	147.990	-	-	147.990
	Café em Grãos	-	-	-	-	-	-	-	-	261.386	-	-	-	-	-	261.386	-	-	261.386
	Café Solúvel	-	-	-	-	-	-	-	-	23.535	-	-	-	-	-	23.535	-	-	23.535
	Carne Congelada	-	-	-	-	-	-	-	-	185.641	-	-	-	-	-	185.641	-	-	185.641
	Produtos Siderúrgicos	-	-	-	-	-	-	-	-	46.801	-	-	-	-	-	46.801	-	-	46.801
	Outros	-	479.059	1.725.202	616.194	1.365.473	4.185.928	-	498.289	2.377.892	1.146.336	1.539.106	5.561.623	-	977.348	4.103.094	1.762.530	2.904.579	9.747.551
	Soma	-	479.059	1.725.202	616.194	1.365.473	4.185.928	-	498.289	3.097.762	1.146.336	1.539.106	6.281.493	-	977.348	4.822.964	1.762.530	2.904.579	10.467.421
Sólidos a Granel	Açúcar	-	-	-	-	-	-	1.575.836	-	-	-	-	-	-	1.575.836	1.575.836	-	-	1.575.836
	Adubo	-	-	-	-	-	-	-	-	-	-	-	-	-	-	-	-	-	-
	Carvão	-	-	-	-	-	-	-	-	-	-	-	-	-	-	-	-	-	-
	Enxofre	-	-	-	-	-	-	-	-	-	-	-	-	-	-	-	-	-	-
	Minério	-	-	-	-	-	-	-	-	-	-	-	-	-	-	-	-	-	-
	Polpa Cítrica Peletizada	-	-	-	-	-	-	-	-	-	-	-	-	-	-	-	-	-	-
	Soja em Grãos	-	-	-	-	-	-	2.150.121	-	-	-	-	-	2.150.121	-	-	-	-	2.150.121
	Soja Peletizada	-	-	-	-	-	-	930.456	-	-	-	-	-	930.456	-	-	-	-	930.456
Outros	-	-	-	-	-	-	-	-	-	-	-	-	-	-	-	-	-	-	
Soma	-	-	-	-	-	-	4.656.413	-	-	-	-	-	4.656.413	-	-	-	-	4.656.413	
Líquidos a Granel	Produtos Químicos	-	-	-	-	-	-	-	-	-	-	-	-	-	-	-	-	-	-
	Sucos Cítricos	-	-	-	-	-	-	-	-	-	-	-	-	-	-	-	-	-	-
	Outros	-	-	-	-	-	-	-	-	-	-	-	-	-	-	-	-	-	-
	Soma	-	-	-	-	-	-	-	-	-	-	-	-	-	-	-	-	-	-
TOTAL		-	479.059	1.725.202	616.194	1.365.473	4.185.928	4.656.413	498.289	3.097.762	1.146.336	1.539.106	10.937.906	4.656.413	977.348	4.822.964	1.762.530	2.904.579	15.123.834
CABOTAGEM																			
Carga Geral	Açúcar	-	-	-	-	-	-	-	-	-	-	-	-	-	-	-	-	-	-
	Auto Partes	-	-	-	-	-	-	-	-	489	-	-	-	-	-	489	-	-	489
	Café em Grãos	-	-	-	-	-	-	-	-	-	-	-	-	-	-	-	-	-	-
	Café Solúvel	-	-	-	-	-	-	-	-	-	-	-	-	-	-	-	-	-	-
	Carne Congelada	-	-	-	-	-	-	-	-	-	-	-	-	-	-	-	-	-	-
	Produtos Siderúrgicos	-	-	-	-	-	-	-	-	108	-	-	-	-	-	108	-	-	108
	Outros	-	-	396.837	3.176	8.155	408.168	-	2.024	253.427	64.542	53.410	373.403	-	2.024	650.264	67.718	61.565	781.571
Soma	-	-	396.837	3.176	8.155	408.168	-	2.024	254.024	64.542	53.410	374.000	-	2.024	650.861	67.718	61.565	782.168	
Sólidos a Granel	Açúcar	-	-	-	-	-	-	-	-	-	-	-	-	-	-	-	-	-	-
	Adubo	-	-	-	-	-	-	-	-	-	-	-	-	-	-	-	-	-	-
	Carvão	-	-	-	-	-	-	-	-	-	-	-	-	-	-	-	-	-	-
	Enxofre	-	-	-	-	-	-	-	-	-	-	-	-	-	-	-	-	-	-
	Minério	-	-	-	-	-	-	-	-	-	-	-	-	-	-	-	-	-	-
	Polpa Cítrica Peletizada	-	-	-	-	-	-	-	-	-	-	-	-	-	-	-	-	-	-
	Soja em Grãos	-	-	-	-	-	-	-	-	-	-	-	-	-	-	-	-	-	-
	Soja Peletizada	-	-	-	-	-	-	-	-	-	-	-	-	-	-	-	-	-	-
Outros	-	-	-	-	-	-	-	-	-	-	-	-	-	-	-	-	-	-	
Soma	-	-	-	-	-	-	-	-	-	-	-	-	-	-	-	-	-	-	
Líquidos a Granel	Produtos Químicos	-	-	-	-	-	-	-	-	-	-	-	-	-	-	-	-	-	-
	Sucos Cítricos	-	-	-	-	-	-	-	-	-	-	-	-	-	-	-	-	-	-
	Outros	-	-	-	-	-	-	-	-	-	-	-	-	-	-	-	-	-	-
	Soma	-	-	-	-	-	-	-	-	-	-	-	-	-	-	-	-	-	-
TOTAL		-	-	396.837	3.176	8.155	408.168	-	2.024	254.024	64.542	53.410	374.000	-	2.024	650.861	67.718	61.565	782.168
TOTAL GERAL		-	479.059	2.122.039	619.370	1.373.628	4.594.096	4.656.413	500.313	3.351.786	1.210.878	1.592.516	11.311.906	4.656.413	979.372	5.473.825	1.830.248	2.966.144	15.906.002

EM TONELADAS	MOVIMENTO NOS TERMINAIS PRIVATIVOS DO PORTO DE SANTOS - NO MÊS	CODESP - fl.20 ESTATÍSTICA - Out / 02
-----------------	---	--

ESPECIFICAÇÃO	IMPORTAÇÃO					EXPORTAÇÃO				TOTAL GERAL						
	No Porto Organizado		Fora do Porto Organizado			No Porto Organizado		Fora do Porto Organizado		No Porto Organizado		Fora do Porto Organizado				
	CUTRALE	DOW	COSIPA	ULTRAFÉRTIL	TOTAL	CUTRALE	DOW	COSIPA	ULTRAFÉRTIL	TOTAL	CUTRALE	DOW	COSIPA	ULTRAFÉRTIL	TOTAL	
LONGO CURSO																
Carga Geral	Açúcar	-	-	-	-	-	-	-	-	-	-	-	-	-	-	
	Auto Partes	-	-	-	-	-	-	-	-	-	-	-	-	-	-	
	Café em Grãos	-	-	-	-	-	-	-	-	-	-	-	-	-	-	
	Café Solúvel	-	-	-	-	-	-	-	-	-	-	-	-	-	-	
	Carne Congelada	-	-	-	-	-	-	-	-	-	-	-	-	-	-	
	Produtos Siderúrgicos	-	-	-	-	-	-	-	77.653	-	77.653	-	-	77.653	-	77.653
	Outros	-	-	82.257	-	82.257	-	-	93.491	-	93.491	-	-	175.748	-	175.748
	Soma	-	-	82.257	-	82.257	-	-	171.144	-	171.144	-	-	253.401	-	253.401
Sólidos a Granel	Açúcar	-	-	-	-	-	-	-	-	-	-	-	-	-	-	
	Adubo	-	-	-	151.292	151.292	-	-	-	-	-	-	-	151.292	151.292	
	Carvão	-	-	105.329	-	105.329	-	-	-	-	-	-	105.329	-	105.329	
	Enxofre	-	-	-	101.066	101.066	-	-	-	-	-	-	-	101.066	101.066	
	Minério	-	-	-	-	-	-	-	-	-	-	-	-	-	-	
	Polpa Cítrica Peletizada	-	-	-	-	-	38.646	-	-	-	-	38.646	-	-	38.646	
	Soja em Grãos	-	-	-	-	-	-	-	-	-	-	-	-	-	-	
	Soja Peletizada	-	-	-	-	-	-	-	-	-	-	-	-	-	-	
Outros	-	-	91.995	-	91.995	-	-	-	-	-	-	91.995	-	91.995		
Soma	-	-	197.324	252.358	449.682	38.646	-	-	-	38.646	38.646	-	197.324	252.358	488.328	
Líquidos a Granel	Produtos Químicos	-	1.478	-	32.487	33.965	-	-	-	-	-	1,478	-	32,487	33,965	
	Sucos Cítricos	-	-	-	-	-	24.346	-	-	24.346	24.346	-	-	-	24.346	
	Outros	-	-	-	-	-	-	-	-	-	-	-	-	-	-	
	Soma	-	1,478	-	32,487	33,965	24,346	-	-	24,346	24,346	1,478	-	32,487	58,311	
TOTAL		-	1,478	279,581	284,845	565,904	62,992	-	171,144	-	234,136	62,992	1,478	450,725	284,845	800,040
CABOTAGEM																
Carga Geral	Açúcar	-	-	-	-	-	-	-	-	-	-	-	-	-	-	
	Auto Partes	-	-	-	-	-	-	-	-	-	-	-	-	-	-	
	Café em Grãos	-	-	-	-	-	-	-	-	-	-	-	-	-	-	
	Café Solúvel	-	-	-	-	-	-	-	-	-	-	-	-	-	-	
	Carne Congelada	-	-	-	-	-	-	-	-	-	-	-	-	-	-	
	Produtos Siderúrgicos	-	-	-	-	-	-	-	-	-	-	-	-	-	-	
	Outros	-	-	17.148	-	17.148	-	-	6.508	-	6.508	-	-	23.656	-	23.656
	Soma	-	-	17.148	-	17.148	-	-	6.508	-	6.508	-	-	23.656	-	23.656
Sólidos a Granel	Açúcar	-	-	-	-	-	-	-	-	-	-	-	-	-	-	
	Adubo	-	-	-	-	-	-	-	-	-	-	-	-	-	-	
	Carvão	-	-	-	-	-	-	-	-	-	-	-	-	-	-	
	Enxofre	-	-	-	-	-	-	-	-	-	-	-	-	-	-	
	Minério	-	-	28.058	-	28.058	-	-	-	-	-	-	28.058	-	28.058	
	Polpa Cítrica Peletizada	-	-	-	-	-	-	-	-	-	-	-	-	-	-	
	Soja em Grãos	-	-	-	-	-	-	-	-	-	-	-	-	-	-	
	Soja Peletizada	-	-	-	-	-	-	-	-	-	-	-	-	-	-	
Outros	-	-	-	-	-	-	-	-	-	-	-	-	-	-		
Soma	-	-	28.058	-	28.058	-	-	-	-	-	-	28.058	-	28.058		
Líquidos a Granel	Produtos Químicos	-	42.166	-	-	42.166	-	197	-	-	197	-	42.363	-	42.363	
	Sucos Cítricos	-	-	-	-	-	-	-	-	-	-	-	-	-	-	
	Outros	-	-	-	-	-	-	-	-	-	-	-	-	-	-	
	Soma	-	42.166	-	-	42.166	-	197	-	-	197	-	42.363	-	42.363	
TOTAL		-	42,166	45,206	-	87,372	-	197	6,508	-	6,705	-	42,363	51,714	-	94,077
TOTAL GERAL		-	43,644	324,787	284,845	653,276	62,992	197	177,652	-	240,841	62,992	43,841	502,439	284,845	894,117

EM TONELADAS		MOVIMENTO NOS TERMINAIS PRIVATIVOS DO PORTO DE SANTOS - ACUMULADO										CODESP - fl.21 ESTATÍSTICA - Out/03				
ESPECIFICAÇÃO	IMPORTAÇÃO					EXPORTAÇÃO					TOTAL GERAL					
	No Porto Organizado		Fora do Porto Organizado			No Porto Organizado		Fora do Porto Organizado			No Porto Organizado		Fora do Porto Organizado			
	CUTRALE	DOW	COSIPA	ULTRAFÉRTIL	TOTAL	CUTRALE	DOW	COSIPA	ULTRAFÉRTIL	TOTAL	CUTRALE	DOW	COSIPA	ULTRAFÉRTIL	TOTAL	
LONGO CURSO																
Carga Geral	Açúcar	-	-	-	-	-	-	-	-	-	-	-	-	-	-	
	Auto Partes	-	-	-	-	-	-	-	-	-	-	-	-	-	-	
	Café em Grãos	-	-	-	-	-	-	-	-	-	-	-	-	-	-	
	Café Solúvel	-	-	-	-	-	-	-	-	-	-	-	-	-	-	
	Carne Congelada	-	-	-	-	-	-	-	-	-	-	-	-	-	-	
	Produtos Siderúrgicos	-	-	14	-	14	-	-	553.254	-	553.254	-	-	553.268	-	553.268
	Outros	-	-	574.898	-	574.898	-	-	676.761	-	676.761	-	-	1.251.659	-	1.251.659
	Soma	-	-	574.912	-	574.912	-	-	1.230.015	-	1.230.015	-	-	1.804.927	-	1.804.927
Sólidos a Granel	Açúcar	-	-	-	-	-	-	-	-	-	-	-	-	-	-	
	Adubo	-	-	-	888.843	888.843	-	-	-	-	-	-	-	888.843	888.843	
	Carvão	-	-	1.647.997	-	1.647.997	-	-	50.254	-	50.254	-	-	1.698.251	1.698.251	
	Enxofre	-	-	-	786.214	786.214	-	-	-	-	-	-	-	786.214	786.214	
	Minério	-	-	94.848	-	94.848	-	-	-	-	-	-	94.848	-	94.848	
	Polpa Cítrica Peletizada	-	-	-	-	-	221.496	-	-	-	221.496	221.496	-	-	221.496	
	Soja em Grãos	-	-	-	-	-	-	-	-	-	-	-	-	-	-	
	Soja Peletizada	-	-	-	-	-	-	-	-	-	-	-	-	-	-	
	Outros	-	-	695.118	-	695.118	-	-	158.038	-	158.038	-	-	853.156	853.156	
	Soma	-	-	2.437.963	1.675.057	4.113.020	221.496	-	208.292	-	429.788	221.496	-	2.646.255	1.675.057	4.542.808
Líquidos a Granel	Produtos Químicos	-	88.504	-	226.859	315.363	-	7.549	-	-	7.549	-	96.053	-	226.859	322.912
	Sucos Cítricos	-	-	-	-	-	342.810	-	-	-	342.810	342.810	-	-	-	342.810
	Outros	-	-	-	-	-	-	-	-	-	-	-	-	-	-	
	Soma	-	88.504	-	226.859	315.363	342.810	7.549	-	-	350.359	342.810	96.053	-	226.859	665.722
TOTAL		-	88.504	3.012.875	1.901.916	5.003.295	564.306	7.549	1.438.307	-	2.010.162	564.306	96.053	4.451.182	1.901.916	7.013.457
CABOTAGEM																
Carga Geral	Açúcar	-	-	-	-	-	-	-	-	-	-	-	-	-	-	
	Auto Partes	-	-	-	-	-	-	-	-	-	-	-	-	-	-	
	Café em Grãos	-	-	-	-	-	-	-	-	-	-	-	-	-	-	
	Café Solúvel	-	-	-	-	-	-	-	-	-	-	-	-	-	-	
	Carne Congelada	-	-	-	-	-	-	-	-	-	-	-	-	-	-	
	Produtos Siderúrgicos	-	-	-	-	-	-	-	-	-	-	-	-	-	-	
	Outros	-	-	155.079	-	155.079	-	-	88.251	-	88.251	-	-	243.330	-	243.330
	Soma	-	-	155.079	-	155.079	-	-	88.251	-	88.251	-	-	243.330	-	243.330
Sólidos a Granel	Açúcar	-	-	-	-	-	-	-	-	-	-	-	-	-	-	
	Adubo	-	-	-	-	-	-	-	-	-	-	-	-	-	-	
	Carvão	-	-	-	-	-	-	-	-	-	-	-	-	-	-	
	Enxofre	-	-	-	-	-	-	-	-	-	-	-	-	-	-	
	Minério	-	-	434.763	-	434.763	-	-	-	-	-	-	434.763	-	434.763	
	Polpa Cítrica Peletizada	-	-	-	-	-	-	-	-	-	-	-	-	-	-	
	Soja em Grãos	-	-	-	-	-	-	-	-	-	-	-	-	-	-	
	Soja Peletizada	-	-	-	-	-	-	-	-	-	-	-	-	-	-	
	Outros	-	-	-	-	-	-	-	-	-	-	-	-	-	-	
Soma	-	-	434.763	-	434.763	-	-	-	-	-	-	434.763	-	434.763		
Líquidos a Granel	Produtos Químicos	-	328.233	-	12.000	340.233	-	6.604	-	-	6.604	-	334.837	-	12.000	346.837
	Sucos Cítricos	-	-	-	-	-	-	-	-	-	-	-	-	-	-	
	Outros	-	-	-	-	-	-	-	-	-	-	-	-	-	-	
	Soma	-	328.233	-	12.000	340.233	-	6.604	-	-	6.604	-	334.837	-	12.000	346.837
TOTAL		-	328.233	589.842	12.000	930.075	-	6.604	88.251	-	94.855	-	334.837	678.093	12.000	1.024.930
TOTAL GERAL		-	416.737	3.602.717	1.913.916	5.933.370	564.306	14.153	1.526.558	-	2.105.017	564.306	430.890	5.129.275	1.913.916	8.038.387

EM TONELADAS		MOVIMENTO GERAL NO PORTO DE SANTOS - NO MÊS						CODESP - fl.22 ESTATÍSTICA - Out / 03		
ESPECIFICAÇÃO		IMPORTAÇÃO			EXPORTAÇÃO			TOTAL GERAL		
		LONGO CURSO	CABOTAGEM	TOTAL	LONGO CURSO	CABOTAGEM	TOTAL	LONGO CURSO	CABOTAGEM	TOTAL
Carga Geral	Açúcar	-	-	-	305.743	-	305.743	305.743	-	305.743
	Auto Partes	-	-	-	6.627	-	6.627	6.627	-	6.627
	Café em Grãos	-	-	-	11.103	-	11.103	11.103	-	11.103
	Café Solúvel	-	-	-	2.550	-	2.550	2.550	-	2.550
	Carne Congelada	-	-	-	12.715	-	12.715	12.715	-	12.715
	Papel para Imprimir	-	-	-	17.225	-	17.225	17.225	-	17.225
	Produtos Siderúrgicos	-	-	-	84.665	-	84.665	84.665	-	84.665
	Sucos Cítricos	-	-	-	437	-	437	437	-	437
	Outros	596.934	59.929	656.863	862.915	39.155	902.070	1.459.849	99.084	1.558.933
	Soma	596.934	59.929	656.863	1.303.980	39.155	1.343.135	1.900.914	99.084	1.999.998
Sólidos a Grael	Açúcar	-	-	-	681.731	-	681.731	681.731	-	681.731
	Adubo	368.708	-	368.708	-	-	-	368.708	-	368.708
	Carvão	105.329	-	105.329	-	-	-	105.329	-	105.329
	Enxofre	101.066	-	101.066	-	-	-	101.066	-	101.066
	Minério	-	28.058	28.058	-	-	-	-	28.058	28.058
	Polpa Cítrica Peletizada	-	-	-	159.108	-	159.108	159.108	-	159.108
	Soja em Grãos	-	-	-	260.198	-	260.198	260.198	-	260.198
	Soja Peletizada	-	-	-	229.302	-	229.302	229.302	-	229.302
	Sal	70.150	20.000	90.150	-	-	-	70.150	20.000	90.150
	Trigo	91.360	-	91.360	-	-	-	91.360	-	91.360
	Outros	91.995	-	91.995	70.940	-	70.940	162.935	-	162.935
	Soma	828.608	48.058	876.666	1.401.279	-	1.401.279	2.229.887	48.058	2.277.945
Líquidos a Grael	Consumo de Bordo									
	Óleo Diesel	-	-	-	4.989	812	5.801	4.989	812	5.801
	Óleo Combustível	-	-	-	94.956	14.190	109.146	94.956	14.190	109.146
	Gasolina	-	1.912	1.912	72.704	44.137	116.841	72.704	46.049	118.753
	Gás Liquefeito de Petróleo	24.686	-	24.686	-	12.043	12.043	24.686	12.043	36.729
	Óleo Combustível	-	-	-	-	159.362	159.362	-	159.362	159.362
	Óleo Diesel	-	-	-	-	251.136	251.136	-	251.136	251.136
	Soda Cáustica	13.543	61.642	75.185	4.610	-	4.610	18.153	61.642	79.795
	Sucos Cítricos	-	-	-	89.948	-	89.948	89.948	-	89.948
	Xilenos	-	20.974	20.974	-	1.396	1.396	-	22.370	22.370
Outros	104.178	50.869	155.047	55.291	51.708	106.999	159.469	102.577	262.046	
Soma	142.407	135.397	277.804	322.498	534.784	857.282	464.905	670.181	1.135.086	
TOTAL GERAL		1.567.949	243.384	1.811.333	3.027.757	573.939	3.601.696	4.595.706	817.323	5.413.029

EM TONELADAS		MOVIMENTO GERAL ACUMULADO NO PORTO DE SANTOS						CODESP - fl.23 ESTATÍSTICA - Out / 03			
ESPECIFICAÇÃO		IMPORTAÇÃO			EXPORTAÇÃO			TOTAL GERAL			
		LONGO CURSO	CABOTAGEM	TOTAL	LONGO CURSO	CABOTAGEM	TOTAL	LONGO CURSO	CABOTAGEM	TOTAL	
Carga Geral	Açúcar		-	-	-	1.565.130	-	1.565.130	1.565.130	-	1.565.130
	Auto Partes		-	-	-	147.990	489	148.479	147.990	489	148.479
	Café em Grãos		-	-	-	261.386	-	261.386	261.386	-	261.386
	Café Solúvel		-	-	-	23.535	-	23.535	23.535	-	23.535
	Carne Congelada		-	-	-	185.641	-	185.641	185.641	-	185.641
	Papel para Imprimir		-	-	-	251.033	-	251.033	251.033	-	251.033
	Produtos Siderúrgicos		-	-	-	602.288	122	602.410	602.288	122	602.410
	Sucos Cítricos		-	-	-	59.331	-	59.331	59.331	-	59.331
	Outros		5.181.653	563.385	5.745.038	7.635.135	464.675	8.099.810	12.816.788	1.028.060	13.844.848
	Soma		5.181.653	563.385	5.745.038	10.731.469	465.286	11.196.755	15.913.122	1.028.671	16.941.793
Sólidos a Granel	Açúcar		-	-	-	5.287.463	-	5.287.463	5.287.463	-	5.287.463
	Adubo		2.256.893	-	2.256.893	-	-	-	2.256.893	-	2.256.893
	Carvão		1.647.997	-	1.647.997	50.254	-	50.254	1.698.251	-	1.698.251
	Enxofre		1.085.791	-	1.085.791	-	-	-	1.085.791	-	1.085.791
	Minério		94.848	434.763	529.611	-	-	-	94.848	434.763	529.611
	Polpa Cítrica Peletizada		-	-	-	649.412	-	649.412	649.412	-	649.412
	Soja em Grãos		-	-	-	5.534.644	-	5.534.644	5.534.644	-	5.534.644
	Soja Peletizada		-	-	-	2.190.869	-	2.190.869	2.190.869	-	2.190.869
	Sal		222.479	386.726	609.205	-	-	-	222.479	386.726	609.205
	Trigo		1.625.634	29.115	1.654.749	-	-	-	1.625.634	29.115	1.654.749
	Outros		740.096	-	740.096	228.978	-	228.978	969.074	-	969.074
	Soma		7.673.738	850.604	8.524.342	13.941.620	-	13.941.620	21.615.358	850.604	22.465.962
Líquidos a Granel	Consumo de Bordo	Óleo Diesel	-	-	-	43.566	7.042	50.608	43.566	7.042	50.608
		Óleo Combustível	-	-	-	941.759	145.403	1.087.162	941.759	145.403	1.087.162
	Gasolina		26.934	1.912	28.846	528.989	453.661	982.650	555.923	455.573	1.011.496
	Gás Liquefeito de Petróleo		324.036	132.056	456.092	-	49.586	49.586	324.036	181.642	505.678
	Óleo Combustível		-	16.928	16.928	104.501	2.594.945	2.699.446	104.501	2.611.873	2.716.374
	Óleo Diesel		8.088	-	8.088	-	1.212.200	1.212.200	8.088	1.212.200	1.220.288
	Soda Cáustica		220.452	367.443	587.895	4.610	-	4.610	225.062	367.443	592.505
	Sucos Cítricos		-	-	-	1.026.101	-	1.026.101	1.026.101	-	1.026.101
	Xilenos		6.221	162.943	169.164	-	5.816	5.816	6.221	168.759	174.980
	Outros		1.054.605	556.701	1.611.306	342.507	121.576	464.083	1.397.112	678.277	2.075.389
Soma		1.640.336	1.237.983	2.878.319	2.992.033	4.590.229	7.582.262	4.632.369	5.828.212	10.460.581	
TOTAL GERAL		14.495.727	2.651.972	17.147.699	27.665.122	5.055.515	32.720.637	42.160.849	7.707.487	49.868.336	