

ESTATÍSTICA MENSAL DE MOVIMENTAÇÃO



NOVEMBRO 2003

**Companhia Docas
do Estado de São Paulo
CODESP**

- 01 DESTAQUES E COMENTÁRIOS
- 02 MOVIMENTO NO PORTO DE SANTOS (GRÁFICO)
- 03 MOVIMENTO ACUMULADO NO PORTO DE SANTOS (1993 A 2002)
- 04 MOVIMENTO NO PORTO DE SANTOS
- 05 COMPARATIVO DOS TOTAIS MOVIMENTADOS NO PORTO DE SANTOS
- 06 MOVIMENTO ACUMULADO ATÉ O MÊS (GRÁFICO)
- 07 EVOLUÇÃO MENSAL DO MOVIMENTO NO PORTO DE SANTOS
- 08 EVOLUÇÃO MENSAL DO MOVIMENTO NO PORTO ORGANIZADO
- 09 MOVIMENTO DE CONTÊINERES NO PORTO DE SANTOS (GRÁFICO)
- 10 MOVIMENTO MENSAL DE CONTÊINERES NO PORTO DE SANTOS - TOTAL
 - 10-a MOVIMENTO MENSAL DE CONTÊINERES NO PORTO DE SANTOS - IMPORTAÇÃO
 - 10-b MOVIMENTO MENSAL DE CONTÊINERES NO PORTO DE SANTOS - EXPORTAÇÃO
- 11 MOVIMENTO ACUMULADO DE CONTÊINERES NO PORTO DE SANTOS – TOTAL
 - 11-a MOVIMENTO ACUMULADO DE CONTÊINERES NO PORTO DE SANTOS – IMPORTAÇÃO
 - 11-b MOVIMENTO ACUMULADO DE CONTÊINERES NO PORTO DE SANTOS – EXPORTAÇÃO
- 12 MOVIMENTO PELO SISTEMA “ROLL-ON/ROLL-OFF”
- 13 MOVIMENTO DE EMBARCAÇÕES NO PORTO DE SANTOS
- 14 ATRACAÇÃO DE NAVIOS CARGUEIROS NO PORTO DE SANTOS (ESPERAS)
- 15 CARACTERÍSTICAS DOS NAVIOS QUE ATRACARAM NO MÊS NO PORTO ORGANIZADO
- 16 ÍNDICES DE MOVIMENTAÇÃO NO PORTO ORGANIZADO
- 17 UTILIZAÇÃO DO CAIS NO PORTO DE SANTOS
- 18 MOVIMENTO NOS TERMINAIS DE USO PRIVADO NO PORTO DE SANTOS - NO MÊS
- 19 MOVIMENTO NOS TERMINAIS DE USO PRIVADO NO PORTO DE SANTOS - ACUMULADO
- 20 MOVIMENTO NOS TERMINAIS PRIVATIVOS DO PORTO DE SANTOS - NO MÊS
- 21 MOVIMENTO NOS TERMINAIS PRIVATIVOS DO PORTO DE SANTOS ACUMULADO
- 22 MOVIMENTO GERAL NO PORTO DE SANTOS - NO MÊS
- 23 MOVIMENTO GERAL NO PORTO DE SANTOS - ACUMULADO

➤ MOVIMENTO MENSAL

O movimento do Porto de Santos em novembro de 2.003 foi de **5.338.276 t**, superando em **1.178.276 t**, ou **28,3%**, as **4.160.000 t** previstas. Em confronto com o mesmo mês do ano anterior, quando foram registradas **4.602.869 t**, o acréscimo foi de **735.407 t**, ou **15,9%**.

Com relação a contêineres, novembro de 2003 passa a ser o recorde de movimentação, com **99.353** unidades, sendo **87.400** no Porto Organizado e **11.953** fora do Porto Organizado. A melhor marca anterior refere-se a setembro de 2003, com um total de **98.271** unidades.

➤ MOVIMENTO ACUMULADO

Até novembro, o Porto de Santos acumula **55.206.612 t**, marca que supera em **4.106.612 t**, ou **8,0%**, as **51.100.000 t** previstas para o período. Cabe destacar que em onze meses já foram superadas as **55.000.000 t** previstas para o ano, havendo possibilidade de se atingir, em 2003, a casa de 60 milhões de toneladas.

Do total movimentado, **18.984.028 t**, ou **34,4%**, foram de mercadorias importadas e **36.222.584 t**, **65,6%**, de exportadas. Ainda com relação ao total, a Carga Geral contribuiu com **19.012.973 t**, **34,5%**, os Sólidos a Granel, com **24.537.184 t**, **44,4%**, e os Líquidos a Granel, com **11.656.455 t**, **21,1%**.

No período em pauta, transitaram pelo Porto de Santos **949.711** contêineres, dos quais **379.316** unidades pelo Tecon-1, **195.573** pelo Terminal 37, **119.442** pelo Terminal 35, **66.794** pelo Tecondi, **81.788** pelo Cais Público e **106.798** pelo Terminal da COSIPA.

Chegaram ao Porto de Santos **4.317** embarcações, sendo que **4.306** tiveram as atracções efetivadas.

oooo 0 ooooo

Movimento no Porto de Santos

CODESP - fl. 02
ESTATÍSTICA - Nov / 03

▨ Até o mês □ Total do Ano

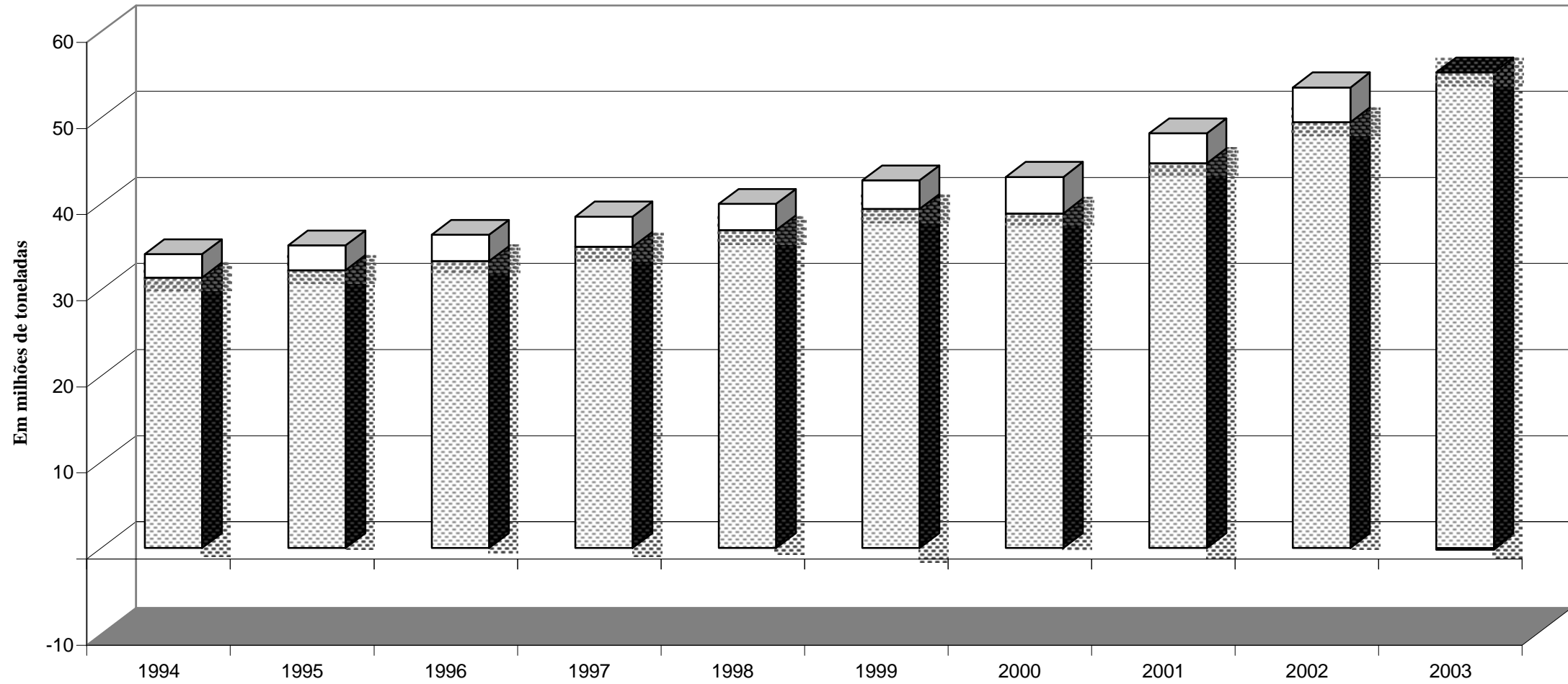

Obs.: O total do ano para 2003 é previsto

EM		MOVIMENTO ACUMULADO								CODESP - FI.03			
TONELADAS		PORTO DE SANTOS								ESTATÍSTICA - Nov / 03			
ESPECIFI- CAÇÃO		IMPORTAÇÃO				EXPORTAÇÃO				TOTAL			
		Carga Geral	Sólidos a Granel	Líquidos a Granel	Soma	Carga Geral	Sólidos a Granel	Líquidos a Granel	Soma	Carga Geral	Sólidos a Granel	Líquidos a Granel	Soma
L O U R G S O	1994	2.763.918	6.880.521	1.311.490	10.955.929	6.961.441	3.511.069	2.613.092	13.085.602	9.725.359	10.391.590	3.924.582	24.041.531
	1995	4.597.497	6.804.702	1.514.931	12.917.130	6.825.332	3.378.090	1.872.245	12.075.667	11.422.829	10.182.792	3.387.176	24.992.797
	1996	3.945.671	7.130.582	2.137.016	13.213.269	6.720.242	3.823.726	1.689.953	12.233.921	10.665.913	10.954.308	3.826.969	25.447.190
	1997	3.598.124	7.487.354	2.246.979	13.332.457	6.531.068	4.927.423	1.716.424	13.174.915	10.129.192	12.414.777	3.963.403	26.507.372
	1998	4.521.502	7.570.049	1.859.138	13.950.689	7.068.180	5.385.479	2.179.119	14.632.778	11.589.682	12.955.528	4.038.257	28.583.467
	1999	4.182.723	6.951.364	2.053.146	13.187.233	8.324.626	8.890.990	2.877.377	20.092.993	12.507.349	15.842.354	4.930.523	33.280.226
	2000	5.033.482	7.814.318	2.502.832	15.350.632	6.546.878	7.302.029	2.829.081	16.677.988	11.580.360	15.116.347	5.331.913	32.028.620
	2001	4.773.828	7.583.702	2.422.265	14.779.795	8.109.875	11.380.749	3.988.407	23.479.031	12.883.703	18.964.451	6.410.672	38.258.826
	2002	4.976.485	8.052.021	2.078.112	15.106.618	11.069.033	13.100.623	3.104.060	27.273.716	16.045.518	21.152.644	5.182.172	42.380.334
2003	5.781.301	8.468.541	1.824.499	16.074.341	12.082.534	15.154.286	3.177.697	30.414.517	17.863.835	23.622.827	5.002.196	46.488.858	
C A B O T A G E M	1994	16.794	4.573.962	1.108.516	5.699.272	51.320	-	1.612.931	1.664.251	68.114	4.573.962	2.721.447	7.363.523
	1995	12.194	3.625.815	1.190.928	4.828.937	123.194	-	2.315.417	2.438.611	135.388	3.625.815	3.506.345	7.267.548
	1996	9.960	4.450.725	1.369.729	5.830.414	120.513	10.754	1.904.740	2.036.007	130.473	4.461.479	3.274.469	7.866.421
	1997	14.244	4.045.197	1.245.621	5.305.062	92.645	-	3.074.630	3.167.275	106.889	4.045.197	4.320.251	8.472.337
	1998	19.555	3.530.725	1.386.231	4.936.511	149.593	5.000	3.199.907	3.354.500	169.148	3.535.725	4.586.138	8.291.011
	1999	84.721	1.925.977	1.578.031	3.588.729	183.846	-	2.305.335	2.489.181	268.567	1.925.977	3.883.366	6.077.910
	2000	161.385	2.061.820	1.085.369	3.308.574	198.501	-	3.319.218	3.517.719	359.886	2.061.820	4.404.587	6.826.293
	2001	397.704	1.918.589	1.097.067	3.413.360	353.301	49.508	2.589.471	2.992.280	751.005	1.968.097	3.686.538	6.405.640
	2002	507.715	1.174.351	1.439.150	3.121.216	172.953	-	3.751.924	3.924.877	680.668	1.174.351	5.191.074	7.046.093
2003	635.965	914.357	1.359.365	2.909.687	513.173	-	5.294.894	5.808.067	1.149.138	914.357	6.654.259	8.717.754	
T O T A L	1994	2.780.712	11.454.483	2.420.006	16.655.201	7.012.761	3.511.069	4.226.023	14.749.853	9.793.473	14.965.552	6.646.029	31.405.054
	1995	4.609.691	10.430.517	2.705.859	17.746.067	6.948.526	3.378.090	4.187.662	14.514.278	11.558.217	13.808.607	6.893.521	32.260.345
	1996	3.955.631	11.581.307	3.506.745	19.043.683	6.840.755	3.834.480	3.594.693	14.269.928	10.796.386	15.415.787	7.101.438	33.313.611
	1997	3.612.368	11.532.551	3.492.600	18.637.519	6.623.713	4.927.423	4.791.054	16.342.190	10.236.081	16.459.974	8.283.654	34.979.709
	1998	4.541.057	11.100.774	3.245.369	18.887.200	7.217.773	5.390.479	5.379.026	17.987.278	11.758.830	16.491.253	8.624.395	36.874.478
	1999	4.267.444	8.877.341	3.631.177	16.775.962	8.508.472	8.890.990	5.182.712	22.582.174	12.775.916	17.768.331	8.813.889	39.358.136
	2000	5.194.867	9.876.138	3.588.201	18.659.206	6.745.379	7.302.029	6.148.299	20.195.707	11.940.246	17.178.167	9.736.500	38.854.913
	2001	5.171.532	9.502.291	3.519.332	18.193.155	8.463.176	11.430.257	6.577.878	26.471.311	13.634.708	20.932.548	10.097.210	44.664.466
	2002	5.484.200	9.226.372	3.517.262	18.227.834	11.241.986	13.100.623	6.855.984	31.198.593	16.726.186	22.326.995	10.373.246	49.426.427
2003	6.417.266	9.382.898	3.183.864	18.984.028	12.595.707	15.154.286	8.472.591	36.222.584	19.012.973	24.537.184	11.656.455	55.206.612	

EM TONELADAS	MOVIMENTO NO PORTO DE SANTOS	CODESP - fl. 04 ESTATÍSTICA - Nov / 03
-----------------	-------------------------------------	---

ESPECIFI- CAÇÃO	I M P O R T A Ç Ã O				E X P O R T A Ç Ã O				T O T A L			
	Carga Geral	Sólidos a Granel	Líquidos a Granel	Soma	Carga Geral	Sólidos a Granel	Líquidos a Granel	Soma	Carga Geral	Sólidos a Granel	Líquidos a Granel	Soma

N O M E S

LONGO CURSO	Cais Público	55.226	373.171	156.319	584.716	451.299	937.843	136.000	1.525.142	506.525	1.311.014	292.319	2.109.858
	T. Uso Privado	460.691	-	-	460.691	730.680	249.612	-	980.292	1.191.371	249.612	-	1.440.983
	T. Privativo	83.731	421.632	27.844	533.207	169.086	25.211	49.664	243.961	252.817	446.843	77.508	777.168
	SOMA	599.648	794.803	184.163	1.578.614	1.351.065	1.212.666	185.664	2.749.395	1.950.713	2.007.469	369.827	4.328.009
CABO- TAGEM	Cais Público	-	20.400	71.793	92.193	298	-	704.665	704.963	298	20.400	776.458	797.156
	T. Uso Privado	47.299	-	-	47.299	36.668	-	-	36.668	83.967	-	-	83.967
	T. Privativo	25.281	43.353	49.589	118.223	10.921	-	-	10.921	36.202	43.353	49.589	129.144
	SOMA	72.580	63.753	121.382	257.715	47.887	-	704.665	752.552	120.467	63.753	826.047	1.010.267
TOTAL	Cais Público	55.226	393.571	228.112	676.909	451.597	937.843	840.665	2.230.105	506.823	1.331.414	1.068.777	2.907.014
	T. Uso Privado	507.990	-	-	507.990	767.348	249.612	-	1.016.960	1.275.338	249.612	-	1.524.950
	T. Privativo	109.012	464.985	77.433	651.430	180.007	25.211	49.664	254.882	289.019	490.196	127.097	906.312
	TOTAL	672.228	858.556	305.545	1.836.329	1.398.952	1.212.666	890.329	3.501.947	2.071.180	2.071.222	1.195.874	5.338.276

A C U M U L A D O

LONGO CURSO	Cais Público	476.039	3.933.889	1.481.292	5.891.220	3.671.260	9.793.262	2.777.674	16.242.196	4.147.299	13.727.151	4.258.966	22.133.416
	T. Uso Privado	4.646.619	-	-	4.646.619	7.012.173	4.906.025	-	11.918.198	11.658.792	4.906.025	-	16.564.817
	T. Privativo	658.643	4.534.652	343.207	5.536.502	1.399.101	454.999	400.023	2.254.123	2.057.744	4.989.651	743.230	7.790.625
	SOMA	5.781.301	8.468.541	1.824.499	16.074.341	12.082.534	15.154.286	3.177.697	30.414.517	17.863.835	23.622.827	5.002.196	46.488.858
CABO- TAGEM	Cais Público	138	436.241	969.543	1.405.922	3.333	-	5.288.290	5.291.623	3.471	436.241	6.257.833	6.697.545
	T. Uso Privado	455.467	-	-	455.467	410.668	-	-	410.668	866.135	-	-	866.135
	T. Privativo	180.360	478.116	389.822	1.048.298	99.172	-	6.604	105.776	279.532	478.116	396.426	1.154.074
	SOMA	635.965	914.357	1.359.365	2.909.687	513.173	-	5.294.894	5.808.067	1.149.138	914.357	6.654.259	8.717.754
TOTAL	Cais Público	476.177	4.370.130	2.450.835	7.297.142	3.674.593	9.793.262	8.065.964	21.533.819	4.150.770	14.163.392	10.516.799	28.830.961
	T. Uso Privado	5.102.086	-	-	5.102.086	7.422.841	4.906.025	-	12.328.866	12.524.927	4.906.025	-	17.430.952
	T. Privativo	839.003	5.012.768	733.029	6.584.800	1.498.273	454.999	406.627	2.359.899	2.337.276	5.467.767	1.139.656	8.944.699
	TOTAL	6.417.266	9.382.898	3.183.864	18.984.028	12.595.707	15.154.286	8.472.591	36.222.584	19.012.973	24.537.184	11.656.455	55.206.612

EM TONELODAS		COMPARATIVO DOS TOTAIS MOVIMENTADOS PORTO DE SANTOS						CODESP - fl.05 ESTATÍSTICA - Nov / 03			
Ano	1998	1999	2000	2001	2002	Média 1998 / 2002	2003	Diferenças			
Mês								2003 - Média	%	2003-2002	%
Janeiro	2.540.249	2.953.558	3.253.954	3.318.051	3.389.629	3.091.088	3.613.542	522.454	17	223.913	7
Fevereiro	2.634.927	2.729.992	3.159.475	3.232.117	2.738.809	2.899.064	3.656.352	757.288	26	917.543	34
Março	3.208.236	3.208.716	3.381.713	3.510.464	4.102.839	3.482.394	4.631.212	1.148.818	33	528.373	13
Abril	3.155.646	3.337.497	3.155.946	4.134.974	3.990.042	3.554.821	4.719.997	1.165.176	33	729.955	18
Maiio	3.349.166	3.598.867	3.360.654	4.089.212	4.693.535	3.818.287	5.143.484	1.325.197	35	449.949	10
Junho	3.946.963	4.269.905	3.415.347	4.135.012	4.822.222	4.117.890	5.723.984	1.606.094	39	901.762	19
Julho	3.721.693	4.011.705	3.735.092	4.785.795	5.408.280	4.332.513	6.079.556	1.747.043	40	671.276	12
Agosto	4.015.139	3.935.003	4.122.228	5.060.928	5.520.539	4.530.767	5.482.065	951.298	21	(38.474)	(1)
Setembro	3.346.817	3.565.435	3.490.985	4.270.163	4.943.878	3.923.456	5.405.115	1.481.659	38	461.237	9
Outubro	3.763.832	3.823.843	4.181.628	4.428.304	5.213.785	4.282.278	5.413.029	1.130.751	26	199.244	4
Novembro	3.191.810	3.923.615	3.597.891	3.699.446	4.602.869	3.803.126	5.338.276	1.535.150	40	735.407	16
Dezembro	-	-	-	-	-	-	-	-	-	-	-
Total	36.874.478	39.358.136	38.854.913	44.664.466	49.426.427	41.835.684	55.206.612	13.370.928	32	5.780.185	12
Média Mensal	3.352.225	3.578.012	3.532.265	4.060.406	4.493.312	3.803.244	5.018.783	1.215.539	32	525.471	12

Total Jan / Nov 2003 = 55.206.612 toneladas

Tipo de Cais

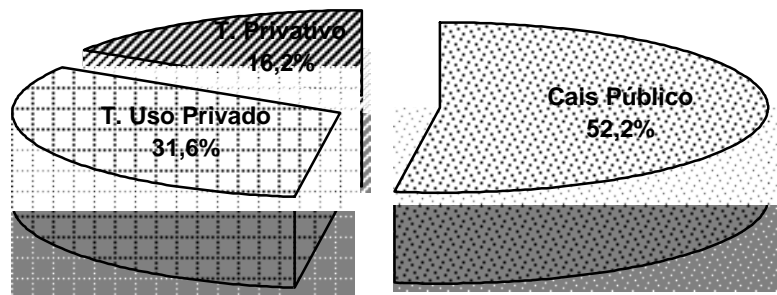

Sentido da Carga

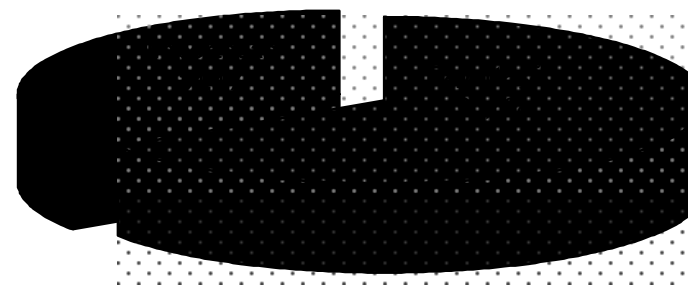

Natureza da Mercadoria

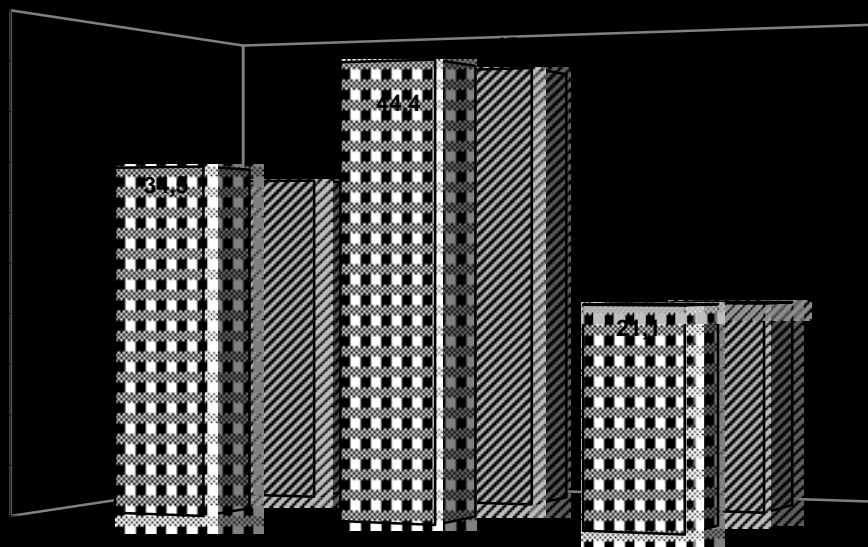

EM TONELADAS	EVOLUÇÃO DA MOVIMENTAÇÃO MENSAL PORTO DE SANTOS									CODESP - fl.07 ESTATISTICA - Nov / 03		
-----------------	--	--	--	--	--	--	--	--	--	--	--	--

MÊS	CARGA GERAL			SÓLIDOS A GRANEL			LÍQUIDOS A GRANEL			TOTAL		
	Longo Curso	Cabotagem	Soma	Longo Curso	Cabotagem	Soma	Longo Curso	Cabotagem	Soma	Longo Curso	Cabotagem	Soma

IMPORTAÇÃO

JANEIRO	447.366	31.770	479.136	626.312	37.283	663.595	245.912	125.817	371.729	1.319.590	194.870	1.514.460
FEVEREIR	471.291	34.329	505.620	753.122	131.366	884.488	121.001	110.394	231.395	1.345.414	276.089	1.621.503
MARÇO	465.519	46.712	512.231	736.347	94.630	830.977	177.655	110.270	287.925	1.379.521	251.612	1.631.133
ABRIL	422.572	43.736	466.308	944.487	85.666	1.030.153	129.063	123.830	252.893	1.496.122	253.232	1.749.354
MAIO	464.654	63.124	527.778	728.739	28.099	756.838	170.058	147.392	317.450	1.363.451	238.615	1.602.066
JUNHO	541.288	81.914	623.202	660.586	101.084	761.670	162.964	132.558	295.522	1.364.838	315.556	1.680.394
JULHO	607.214	70.232	677.446	957.235	133.873	1.091.108	148.257	112.994	261.251	1.712.706	317.099	2.029.805
AGOSTO	585.291	57.668	642.959	751.001	71.500	822.501	183.242	99.250	282.492	1.519.534	228.418	1.747.952
SETEMBR	579.524	73.971	653.495	687.301	119.045	806.346	159.777	140.081	299.858	1.426.602	333.097	1.759.699
OUTUBRO	596.934	59.929	656.863	828.608	48.058	876.666	142.407	135.397	277.804	1.567.949	243.384	1.811.333
NOVEMBR	599.648	72.580	672.228	794.803	63.753	858.556	184.163	121.382	305.545	1.578.614	257.715	1.836.329
DEZEMBR	-	-	-	-	-	-	-	-	-	-	-	-
T O T A L	5.781.301	635.965	6.417.266	8.468.541	914.357	9.382.898	1.824.499	1.359.365	3.183.864	16.074.341	2.909.687	18.984.028

EXPORTAÇÃO

JANEIRO	889.480	34.784	924.264	440.818	-	440.818	420.896	313.104	734.000	1.751.194	347.888	2.099.082
FEVEREIR	771.580	51.568	823.148	443.667	-	443.667	251.514	516.520	768.034	1.466.761	568.088	2.034.849
MARÇO	931.006	43.604	974.610	1.368.076	-	1.368.076	287.228	370.165	657.393	2.586.310	413.769	3.000.079
ABRIL	853.793	59.158	912.951	1.438.583	-	1.438.583	190.944	428.165	619.109	2.483.320	487.323	2.970.643
MAIO	890.535	47.987	938.522	1.864.248	-	1.864.248	251.656	486.992	738.648	3.006.439	534.979	3.541.418
JUNHO	1.137.281	58.178	1.195.459	1.977.903	-	1.977.903	295.550	574.678	870.228	3.410.734	632.856	4.043.590
JULHO	1.316.481	44.488	1.360.969	1.822.739	-	1.822.739	310.727	555.316	866.043	3.449.947	599.804	4.049.751
AGOSTO	1.298.931	45.608	1.344.539	1.631.878	-	1.631.878	287.517	470.179	757.696	3.218.326	515.787	3.734.113
SETEMBR	1.338.402	40.756	1.379.158	1.552.429	-	1.552.429	373.503	340.326	713.829	3.264.334	381.082	3.645.416
OUTUBRO	1.303.980	39.155	1.343.135	1.401.279	-	1.401.279	322.498	534.784	857.282	3.027.757	573.939	3.601.696
NOVEMBR	1.351.065	47.887	1.398.952	1.212.666	-	1.212.666	185.664	704.665	890.329	2.749.395	752.552	3.501.947
DEZEMBR	-	-	-	-	-	-	-	-	-	-	-	-
T O T A L	12.082.534	513.173	12.595.707	15.154.286	-	15.154.286	3.177.697	5.294.894	8.472.591	30.414.517	5.808.067	36.222.584

EM TONELADAS	EVOLUÇÃO DA MOVIMENTAÇÃO MENSAL PORTO ORGANIZADO	CODESP - fl.08 ESTATISTICA - Nov / 03
-----------------	---	--

MÊS	CARGA GERAL			SÓLIDOS A GRANEL			LÍQUIDOS A GRANEL			TOTAL		
	Longo Curso	Cabotagem	Soma	Longo Curso	Cabotagem	Soma	Longo Curso	Cabotagem	Soma	Longo Curso	Cabotagem	Soma

IMPORTAÇÃO

JANEIRO	412.664	9.766	422.430	312.928	37.283	350.211	214.911	125.817	340.728	940.503	172.866	1.113.369
FEVEREIRO	415.946	25.635	441.581	307.446	37.500	344.946	101.999	110.394	212.393	825.391	173.529	998.920
MARÇO	409.133	31.771	440.904	324.822	45.000	369.822	161.040	110.270	271.310	894.995	187.041	1.082.036
ABRIL	374.716	29.148	403.864	418.149	35.700	453.849	115.059	123.830	238.889	907.924	188.678	1.096.602
MAIO	417.529	47.108	464.637	381.586	28.099	409.685	165.058	147.392	312.450	964.173	222.599	1.186.772
JUNHO	482.457	64.584	547.041	323.329	52.519	375.848	139.384	132.558	271.942	945.170	249.661	1.194.831
JULHO	549.407	53.570	602.977	471.136	39.626	510.762	117.085	112.994	230.079	1.137.628	206.190	1.343.818
AGOSTO	525.625	46.895	572.520	276.240	71.500	347.740	147.241	99.250	246.491	949.106	217.645	1.166.751
SETEMBRO	504.587	57.048	561.635	366.156	48.614	414.770	141.780	128.081	269.861	1.012.523	233.743	1.246.266
OUTUBRO	514.677	42.781	557.458	378.926	20.000	398.926	109.920	135.397	245.317	1.003.523	198.178	1.201.701
NOVEMBRO	515.917	47.299	563.216	373.171	20.400	393.571	157.291	121.382	278.673	1.046.379	189.081	1.235.460
DEZEMBRO	-	-	-	-	-	-	-	-	-	-	-	-
T O T A L	5.122.658	455.605	5.578.263	3.933.889	436.241	4.370.130	1.570.768	1.347.365	2.918.133	10.627.315	2.239.211	12.866.526

EXPORTAÇÃO

JANEIRO	755.623	28.678	784.301	440.818	-	440.818	420.896	313.104	734.000	1.617.337	341.782	1.959.119
FEVEREIRO	693.277	37.848	731.125	393.413	-	393.413	251.514	516.520	768.034	1.338.204	554.368	1.892.572
MARÇO	818.614	32.067	850.681	1.368.076	-	1.368.076	287.228	370.165	657.393	2.473.918	402.232	2.876.150
ABRIL	770.638	42.010	812.648	1.391.670	-	1.391.670	190.944	428.165	619.109	2.353.252	470.175	2.823.427
MAIO	789.112	44.592	833.704	1.842.238	-	1.842.238	251.656	486.992	738.648	2.883.006	531.584	3.414.590
JUNHO	990.427	46.443	1.036.870	1.977.903	-	1.977.903	295.550	574.678	870.228	3.263.880	621.121	3.885.001
JULHO	1.184.134	41.301	1.225.435	1.797.651	-	1.797.651	310.727	555.316	866.043	3.292.512	596.617	3.889.129
AGOSTO	1.135.872	38.462	1.174.334	1.589.560	-	1.589.560	287.517	470.179	757.696	3.012.949	508.641	3.521.590
SETEMBRO	1.230.921	32.987	1.263.908	1.530.720	-	1.530.720	373.503	340.326	713.829	3.135.144	373.313	3.508.457
OUTUBRO	1.132.836	32.647	1.165.483	1.401.279	-	1.401.279	322.498	534.784	857.282	2.856.613	567.431	3.424.044
NOVEMBRO	1.181.979	36.966	1.218.945	1.206.455	-	1.206.455	185.664	704.665	890.329	2.574.098	741.631	3.315.729
DEZEMBRO	-	-	-	-	-	-	-	-	-	-	-	-
T O T A L	10.683.433	414.001	11.097.434	14.939.783	-	14.939.783	3.177.697	5.294.894	8.472.591	28.800.913	5.708.895	34.509.808

EM
UNIDADES

MOVIMENTO DE CONTÊNERES

Porto de Santos

CODESP - fl.09
ESTATÍSTICA - Nov / 03

TOTAL DO ANO - 2002

832.157 unidades

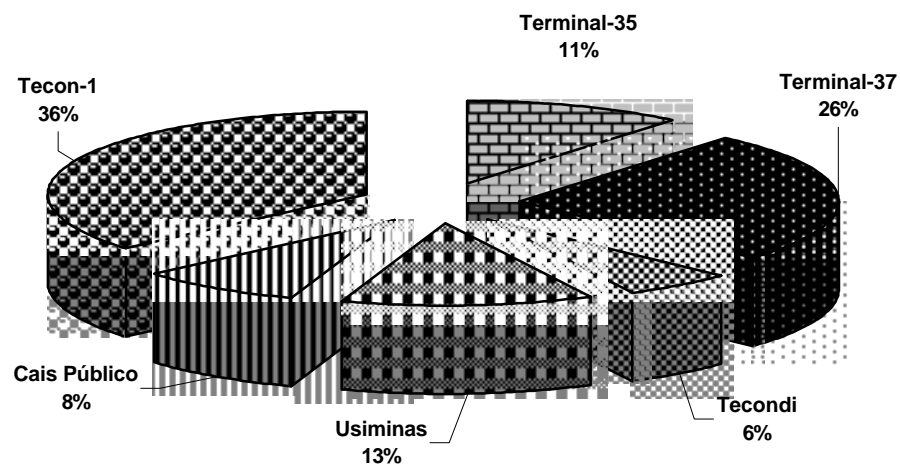

TOTAL ATÉ O MÊS

949.711 unidades

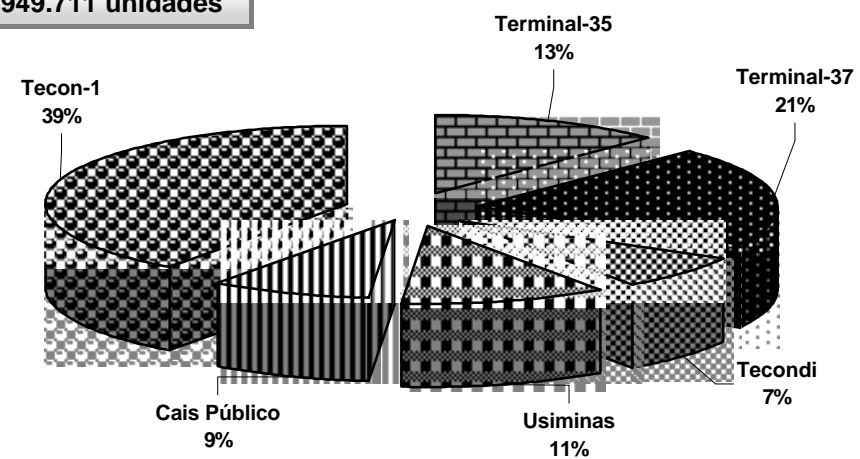

EM UNIDADES E TONELADAS	MOVIMENTO MENSAL DE CONTÊINERES Porto de Santos	CODESP - fl. 10 ESTATÍSTICA - Nov / 03
----------------------------	--	---

TOTAL

Local	No Porto Organizado												Fora do Porto Organizado		Total		
	Tecon-1		Terminal 37		Terminal 35		Tecondi		Cais Público		Soma		Usiminas				
	Quant	Peso	Quant	Peso	Quant	Peso	Quant	Peso	Quant	Peso	Quant	Peso	Quant	Peso	Quant	TEU	Peso

Longo Curso

Cheios	20	14.240	282.527	7.002	144.368	4.111	85.026	2.909	59.406	3.688	75.273	31.950	646.600	4.444	92.583	36.394	36.394	739.183
	40	11.721	253.869	7.443	151.436	4.807	97.788	2.658	54.206	2.086	42.678	28.715	599.977	3.327	66.000	32.042	64.084	665.977
	Soma	25.961	536.396	14.445	295.804	8.918	182.814	5.567	113.612	5.774	117.951	60.665	1.246.577	7.771	158.583	68.436	100.478	1.405.160
Vazios	20	4.603	10.934	1.601	3.700	905	2.108	990	2.414	1.818	4.128	9.917	23.284	982	3.043	10.899	10.899	26.327
	40	5.940	23.950	2.390	10.389	1.328	5.715	741	3.376	1.067	4.386	11.466	47.816	1.495	6.702	12.961	25.922	54.518
	Soma	10.543	34.884	3.991	14.089	2.233	7.823	1.731	5.790	2.885	8.514	21.383	71.100	2.477	9.745	23.860	36.821	80.845
Total	20	18.843	293.461	8.603	148.068	5.016	87.134	3.899	61.820	5.506	79.401	41.867	669.884	5.426	95.626	47.293	47.293	765.510
	40	17.661	277.819	9.833	161.825	6.135	103.503	3.399	57.582	3.153	47.064	40.181	647.793	4.822	72.702	45.003	90.006	720.495
	Soma	36.504	571.280	18.436	309.893	11.151	190.637	7.298	119.402	8.659	126.465	82.048	1.317.677	10.248	168.328	92.296	137.299	1.486.005

Cabotagem

Cheios	20	1.046	22.817	-	-	32	534	-	-	-	-	1.078	23.351	549	14.363	1.627	1.627	37.714
	40	2.426	52.961	72	1.013	44	859	-	-	-	-	2.542	54.833	602	15.257	3.144	6.288	70.090
	Soma	3.472	75.778	72	1.013	76	1.393	-	-	-	-	3.620	78.184	1.151	29.620	4.771	7.915	107.804
Vazios	20	648	1.497	-	-	44	103	-	-	-	-	692	1.600	429	977	1.121	1.121	2.577
	40	1.006	4.034	34	149	-	-	-	-	-	-	1.040	4.183	125	577	1.165	2.330	4.760
	Soma	1.654	5.531	34	149	44	103	-	-	-	-	1.732	5.783	554	1.554	2.286	3.451	7.337
Total	20	1.694	24.314	-	-	76	637	-	-	-	-	1.770	24.951	978	15.340	2.748	2.748	40.291
	40	3.432	56.995	106	1.162	44	859	-	-	-	-	3.582	59.016	727	15.834	4.309	8.618	74.850
	Soma	5.126	81.309	106	1.162	120	1.496	-	-	-	-	5.352	83.967	1.705	31.174	7.057	11.366	115.141

Total

Cheios	20	15.286	305.344	7.002	144.368	4.143	85.560	2.909	59.406	3.688	75.273	33.028	669.951	4.993	106.946	38.021	38.021	776.897
	40	14.147	306.830	7.515	152.449	4.851	98.647	2.658	54.206	2.086	42.678	31.257	654.810	3.929	81.257	35.186	70.372	736.067
	Soma	29.433	612.174	14.517	296.817	8.994	184.207	5.567	113.612	5.774	117.951	64.285	1.324.761	8.922	188.203	73.207	108.393	1.512.964
Vazios	20	5.251	12.431	1.601	3.700	949	2.211	990	2.414	1.818	4.128	10.609	24.884	1.411	4.020	12.020	12.020	28.904
	40	6.946	27.984	2.424	10.538	1.328	5.715	741	3.376	1.067	4.386	12.506	51.999	1.620	7.279	14.126	28.252	59.278
	Soma	12.197	40.415	4.025	14.238	2.277	7.926	1.731	5.790	2.885	8.514	23.115	76.883	3.031	11.299	26.146	40.272	88.182
Total	20	20.537	317.775	8.603	148.068	5.092	87.771	3.899	61.820	5.506	79.401	43.637	694.835	6.404	110.966	50.041	50.041	805.801
	40	21.093	334.814	9.939	162.987	6.179	104.362	3.399	57.582	3.153	47.064	43.763	706.809	5.549	88.536	49.312	98.624	795.345
	Soma	41.630	652.589	18.542	311.055	11.271	192.133	7.298	119.402	8.659	126.465	87.400	1.401.644	11.953	199.502	99.353	148.665	1.601.146

EM UNIDADES E TONELADAS	MOVIMENTO MENSAL DE CONTÊINERES Porto de Santos	CODESP - fl.10-A ESTATÍSTICA - Nov / 03
----------------------------	--	--

IMPORTAÇÃO

Local	No Porto Organizado												Fora do Porto Organizado		Total		
	Tecon-1		Terminal 37		Terminal 35		Tecondi		Cais Público		Soma		Usiminas		Quant	TEU	Peso
	Quant	Peso	Quant	Peso	Quant	Peso	Quant	Peso	Quant	Peso	Quant	Peso	Quant	Peso			

Longo Curso

Cheios	20	4.888	78.575	3.016	64.390	1.514	32.428	1.077	22.795	802	16.847	11.297	215.035	2.400	47.712	13.697	13.697	262.747
	40	4.799	96.219	2.981	62.520	1.193	26.869	978	21.251	501	10.570	10.452	217.429	1.392	29.017	11.844	23.688	246.446
	Soma	9.687	174.794	5.997	126.910	2.707	59.297	2.055	44.046	1.303	27.417	21.749	432.464	3.792	76.729	25.541	37.385	509.193
Vazios	20	4.533	10.556	1.392	3.237	776	1.816	512	1.160	1.640	3.666	8.853	20.435	665	1.522	9.518	9.518	21.957
	40	5.588	22.466	2.043	9.206	1.078	4.673	547	2.530	846	3.498	10.102	42.373	1.232	5.480	11.334	22.668	47.853
	Soma	10.121	33.022	3.435	12.443	1.854	6.489	1.059	3.690	2.486	7.164	18.955	62.808	1.897	7.002	20.852	32.186	69.810
Total	20	9.421	89.131	4.408	67.627	2.290	34.244	1.589	23.955	2.442	20.513	20.150	235.470	3.065	49.234	23.215	23.215	284.704
	40	10.387	118.685	5.024	71.726	2.271	31.542	1.525	23.781	1.347	14.068	20.554	259.802	2.624	34.497	23.178	46.356	294.299
	Soma	19.808	207.816	9.432	139.353	4.561	65.786	3.114	47.736	3.789	34.581	40.704	495.272	5.689	83.731	46.393	69.571	579.003

Cabotagem

Cheios	20	641	13.367	-	-	-	-	-	-	-	-	-	641	13.367	440	12.338	1.081	1.081	25.705
	40	1.547	29.621	72	1.013	-	-	-	-	-	-	-	1.619	30.634	268	7.662	1.887	3.774	38.296
	Soma	2.188	42.988	72	1.013	-	-	-	-	-	-	-	-	2.260	44.001	708	20.000	2.968	4.855
Vazios	20	447	1.026	-	-	-	-	-	-	-	-	-	447	1.026	47	107	494	494	1.133
	40	537	2.123	34	149	-	-	-	-	-	-	-	571	2.272	37	146	608	1.216	2.418
	Soma	984	3.149	34	149	-	-	-	-	-	-	-	-	1.018	3.298	84	253	1.102	1.710
Total	20	1.088	14.393	-	-	-	-	-	-	-	-	-	1.088	14.393	487	12.445	1.575	1.575	26.838
	40	2.084	31.744	106	1.162	-	-	-	-	-	-	-	2.190	32.906	305	7.808	2.495	4.990	40.714
	Soma	3.172	46.137	106	1.162	-	-	-	-	-	-	-	-	3.278	47.299	792	20.253	4.070	6.565

Total

Cheios	20	5.529	91.942	3.016	64.390	1.514	32.428	1.077	22.795	802	16.847	11.938	228.402	2.840	60.050	14.778	14.778	288.452
	40	6.346	125.840	3.053	63.533	1.193	26.869	978	21.251	501	10.570	12.071	248.063	1.660	36.679	13.731	27.462	284.742
	Soma	11.875	217.782	6.069	127.923	2.707	59.297	2.055	44.046	1.303	27.417	24.009	476.465	4.500	96.729	28.509	42.240	573.194
Vazios	20	4.980	11.582	1.392	3.237	776	1.816	512	1.160	1.640	3.666	9.300	21.461	712	1.629	10.012	10.012	23.090
	40	6.125	24.589	2.077	9.355	1.078	4.673	547	2.530	846	3.498	10.673	44.645	1.269	5.626	11.942	23.884	50.271
	Soma	11.105	36.171	3.469	12.592	1.854	6.489	1.059	3.690	2.486	7.164	19.973	66.106	1.981	7.255	21.954	33.896	73.361
Total	20	10.509	103.524	4.408	67.627	2.290	34.244	1.589	23.955	2.442	20.513	21.238	249.863	3.552	61.679	24.790	24.790	311.542
	40	12.471	150.429	5.130	72.888	2.271	31.542	1.525	23.781	1.347	14.068	22.744	292.708	2.929	42.305	25.673	51.346	335.013
	Soma	22.980	253.953	9.538	140.515	4.561	65.786	3.114	47.736	3.789	34.581	43.982	542.571	6.481	103.984	50.463	76.136	646.555

EM UNIDADES E TONELADAS	MOVIMENTO MENSAL DE CONTÊINERES Porto de Santos	CODESP - fl. 10-B ESTATÍSTICA - Nov / 03
----------------------------	--	---

EXPORTAÇÃO

Local	No Porto Organizado												Fora do Porto Organizado		Total		
	Tecon-1		Terminal 37		Terminal 35		Tecondi		Cais Público		Soma		Usiminas				
	Quant	Peso	Quant	Peso	Quant	Peso	Quant	Peso	Quant	Peso	Quant	Peso	Quant	Peso	Quant	TEU	Peso

Longo Curso

Cheios	20	9.352	203.952	3.986	79.978	2.597	52.598	1.832	36.611	2.886	58.426	20.653	431.565	2.044	44.871	22.697	22.697	476.436
	40	6.922	157.650	4.462	88.916	3.614	70.919	1.680	32.955	1.585	32.108	18.263	382.548	1.935	36.983	20.198	40.396	419.531
	Soma	16.274	361.602	8.448	168.894	6.211	123.517	3.512	69.566	4.471	90.534	38.916	814.113	3.979	81.854	42.895	63.093	895.967
Vazios	20	70	378	209	463	129	292	478	1.254	178	462	1.064	2.849	317	1.521	1.381	1.381	4.370
	40	352	1.484	347	1.183	250	1.042	194	846	221	888	1.364	5.443	263	1.222	1.627	3.254	6.665
	Soma	422	1.862	556	1.646	379	1.334	672	2.100	399	1.350	2.428	8.292	580	2.743	3.008	4.635	11.035
Total	20	9.422	204.330	4.195	80.441	2.726	52.890	2.310	37.865	3.064	58.888	21.717	434.414	2.361	46.392	24.078	24.078	480.806
	40	7.274	159.134	4.809	90.099	3.864	71.961	1.874	33.801	1.806	32.996	19.627	387.991	2.198	38.205	21.825	43.650	426.196
	Soma	16.696	363.464	9.004	170.540	6.590	124.851	4.184	71.666	4.870	91.884	41.344	822.405	4.559	84.597	45.903	67.728	907.002

Cabotagem

Cheios	20	405	9.450	-	-	32	534	-	-	-	-	437	9.984	109	2.025	546	546	12.009
	40	879	23.340	-	-	44	859	-	-	-	-	923	24.199	334	7.595	1.257	2.514	31.794
	Soma	1.284	32.790	-	-	76	1.393	-	-	-	-	1.360	34.183	443	9.620	1.803	3.060	43.803
Vazios	20	201	471	-	-	44	103	-	-	-	-	245	574	382	870	627	627	1.444
	40	469	1.911	-	-	-	-	-	-	-	-	469	1.911	88	431	557	1.114	2.342
	Soma	670	2.382	-	-	44	103	-	-	-	-	714	2.485	470	1.301	1.184	1.741	3.786
Total	20	606	9.921	-	-	76	637	-	-	-	-	682	10.558	491	2.895	1.173	1.173	13.453
	40	1.348	25.251	-	-	44	859	-	-	-	-	1.392	26.110	422	8.026	1.814	3.628	34.136
	Soma	1.954	35.172	-	-	120	1.496	-	-	-	-	2.074	36.668	913	10.921	2.987	4.801	47.589

Total

Cheios	20	9.757	213.402	3.986	79.978	2.629	53.132	1.832	36.611	2.886	58.426	21.090	441.549	2.153	46.896	23.243	23.243	488.445
	40	7.801	180.990	4.462	88.916	3.658	71.778	1.680	32.955	1.585	32.108	19.186	406.747	2.269	44.578	21.455	42.910	451.325
	Soma	17.558	394.392	8.448	168.894	6.287	124.910	3.512	69.566	4.471	90.534	40.276	848.296	4.422	91.474	44.698	66.153	939.770
Vazios	20	271	849	209	463	173	395	478	1.254	178	462	1.309	3.423	699	2.391	2.008	2.008	5.814
	40	821	3.395	347	1.183	250	1.042	194	846	221	888	1.833	7.354	351	1.653	2.184	4.368	9.007
	Soma	1.092	4.244	556	1.646	423	1.437	672	2.100	399	1.350	3.142	10.777	1.050	4.044	4.192	6.376	14.821
Total	20	10.028	214.251	4.195	80.441	2.802	53.527	2.310	37.865	3.064	58.888	22.399	444.972	2.852	49.287	25.251	25.251	494.259
	40	8.622	184.385	4.809	90.099	3.908	72.820	1.874	33.801	1.806	32.996	21.019	414.101	2.620	46.231	23.639	47.278	460.332
	Soma	18.650	398.636	9.004	170.540	6.710	126.347	4.184	71.666	4.870	91.884	43.418	859.073	5.472	95.518	48.890	72.529	954.591

EM UNIDADES E TONELADAS	MOVIMENTO ACUMULADO DE CONTÊINERES Porto de Santos	CODESP - fl.11 ESTATÍSTICA - Nov / 03
----------------------------	---	--

TOTAL

Local	No Porto Organizado												Fora do Porto Organizado		Total		
	Tecon-1		Terminal 37		Terminal 35		Tecondi		Cais Público		Soma		Usiminas		Quant	TEU	Peso
	Quant	Peso	Quant	Peso	Quant	Peso	Quant	Peso	Quant	Peso	Quant	Peso	Quant	Peso			

Longo Curso

Cheios	20	138.700	2.730.418	69.806	1.453.271	39.928	820.489	25.071	524.801	31.170	652.244	304.675	6.181.223	36.483	773.111	341.158	341.158	6.954.334
	40	111.268	2.377.772	76.729	1.607.874	50.269	1.046.036	24.125	503.352	19.052	402.265	281.443	5.937.299	28.616	555.633	310.059	620.118	6.492.932
	Soma	249.968	5.108.190	146.535	3.061.145	90.197	1.866.525	49.196	1.028.153	50.222	1.054.509	586.118	12.118.522	65.099	1.328.744	651.217	961.276	13.447.266
Vazios	20	38.739	96.533	16.284	37.322	8.918	20.094	6.963	16.987	17.413	39.844	88.317	210.780	8.433	20.951	96.750	96.750	231.731
	40	45.174	189.518	28.301	115.756	16.329	65.207	10.138	44.077	13.271	55.628	113.213	470.186	16.104	69.005	129.317	258.634	539.191
	Soma	83.913	286.051	44.585	153.078	25.247	85.301	17.101	61.064	30.684	95.472	201.530	680.966	24.537	89.956	226.067	355.384	770.922
Total	20	177.439	2.826.951	86.090	1.490.593	48.846	840.583	32.034	541.788	48.583	692.088	392.992	6.392.003	44.916	794.062	437.908	437.908	7.186.065
	40	156.442	2.567.290	105.030	1.723.630	66.598	1.111.243	34.263	547.429	32.323	457.893	394.656	6.407.485	44.720	624.638	439.376	878.752	7.032.123
	Soma	333.881	5.394.241	191.120	3.214.223	115.444	1.951.826	66.297	1.089.217	80.906	1.149.981	787.648	12.799.488	89.636	1.418.700	877.284	1.316.660	14.218.188

Cabotagem

Cheios	20	10.408	242.137	1.565	32.902	1.727	36.466	-	-	-	-	13.700	311.505	5.312	134.891	19.012	19.012	446.396
	40	19.257	435.484	1.212	24.676	1.277	28.724	2	16	-	-	21.748	488.900	4.654	113.005	26.402	52.804	601.905
	Soma	29.665	677.621	2.777	57.578	3.004	65.190	2	16	-	-	35.448	800.405	9.966	247.896	45.414	71.816	1.048.301
Vazios	20	6.483	16.148	903	2.034	342	785	145	405	445	1.198	8.318	20.570	3.947	10.186	12.265	12.265	30.756
	40	9.287	37.187	773	3.115	652	2.609	350	1.603	437	1.917	11.499	46.431	3.249	14.985	14.748	29.496	61.416
	Soma	15.770	53.335	1.676	5.149	994	3.394	495	2.008	882	3.115	19.817	67.001	7.196	25.171	27.013	41.761	92.172
Total	20	16.891	258.285	2.468	34.936	2.069	37.251	145	405	445	1.198	22.018	332.075	9.259	145.077	31.277	31.277	477.152
	40	28.544	472.671	1.985	27.791	1.929	31.333	352	1.619	437	1.917	33.247	535.331	7.903	127.990	41.150	82.300	663.321
	Soma	45.435	730.956	4.453	62.727	3.998	68.584	497	2.024	882	3.115	55.265	867.406	17.162	273.067	72.427	113.577	1.140.473

Total

Cheios	20	149.108	2.972.555	71.371	1.486.173	41.655	856.955	25.071	524.801	31.170	652.244	318.375	6.492.728	41.795	908.002	360.170	360.170	7.400.730
	40	130.525	2.813.256	77.941	1.632.550	51.546	1.074.760	24.127	503.368	19.052	402.265	303.191	6.426.199	33.270	668.638	336.461	672.922	7.094.837
	Soma	279.633	5.785.811	149.312	3.118.723	93.201	1.931.715	49.198	1.028.169	50.222	1.054.509	621.566	12.918.927	75.065	1.576.640	696.631	1.033.092	14.495.567
Vazios	20	45.222	112.681	17.187	39.356	9.260	20.879	7.108	17.392	17.858	41.042	96.635	231.350	12.380	31.137	109.015	109.015	262.487
	40	54.461	226.705	29.074	118.871	16.981	67.816	10.488	45.680	13.708	57.545	124.712	516.617	19.353	83.990	144.065	288.130	600.607
	Soma	99.683	339.386	46.261	158.227	26.241	88.695	17.596	63.072	31.566	98.587	221.347	747.967	31.733	115.127	253.080	397.145	863.094
Total	20	194.330	3.085.236	88.558	1.525.529	50.915	877.834	32.179	542.193	49.028	693.286	415.010	6.724.078	54.175	939.139	469.185	469.185	7.663.217
	40	184.986	3.039.961	107.015	1.751.421	68.527	1.142.576	34.615	549.048	32.760	459.810	427.903	6.942.816	52.623	752.628	480.526	961.052	7.695.444
	Soma	379.316	6.125.197	195.573	3.276.950	119.442	2.020.410	66.794	1.091.241	81.788	1.153.096	842.913	13.666.894	106.798	1.691.767	949.711	1.430.237	15.358.661

EM UNIDADES E TONELADAS	MOVIMENTO ACUMULADO DE CONTÊINERES Porto de Santos	CODESP - fl.11-A ESTATÍSTICA - Nov / 03
----------------------------	---	--

IMPORTAÇÃO

Local	No Porto Organizado												Fora do Porto Organizado		Total			
	Tecon-1		Terminal 37		Terminal 35		Tecondi		Cais Público		Soma		Usiminas					
	Quant	Peso	Quant	Peso	Quant	Peso	Quant	Peso	Quant	Peso	Quant	Peso	Quant	Peso	Quant	TEU	Peso	
Longo Curso																		
Cheios	20	49.532	891.297	33.660	710.856	14.751	301.292	11.701	249.233	7.032	151.814	116.676	2.304.492	17.021	359.999	133.697	133.697	2.664.491
	40	38.816	774.955	31.386	664.806	14.686	312.306	10.813	234.267	5.494	116.444	101.195	2.102.778	10.067	223.496	111.262	222.524	2.326.274
	Soma	88.348	1.666.252	65.046	1.375.662	29.437	613.598	22.514	483.500	12.526	268.258	217.871	4.407.270	27.088	583.495	244.959	356.221	4.990.765
Vazios	20	36.278	86.360	14.081	32.371	6.854	15.309	4.804	11.769	14.970	34.296	76.987	180.105	6.320	14.629	83.307	83.307	194.734
	40	43.352	181.392	23.624	96.783	13.468	53.085	6.884	30.483	10.700	44.586	98.028	406.329	13.621	57.076	111.649	223.298	463.405
	Soma	79.630	267.752	37.705	129.154	20.322	68.394	11.688	42.252	25.670	78.882	175.015	586.434	19.941	71.705	194.956	306.605	658.139
Total	20	85.810	977.657	47.741	743.227	21.605	316.601	16.505	261.002	22.002	186.110	193.663	2.484.597	23.341	374.628	217.004	217.004	2.859.225
	40	82.168	956.347	55.010	761.589	28.154	365.391	17.697	264.750	16.194	161.030	199.223	2.509.107	23.688	280.572	222.911	445.822	2.789.679
	Soma	167.978	1.934.004	102.751	1.504.816	49.759	681.992	34.202	525.752	38.196	347.140	392.886	4.993.704	47.029	655.200	439.915	662.826	5.648.904

Cabotagem

Cheios	20	6.404	151.342	167	3.280	35	700	-	-	-	-	6.606	155.322	4.058	108.261	10.664	10.664	263.583
	40	12.610	259.403	309	5.633	111	2.220	-	-	-	-	13.030	267.256	2.655	63.995	15.685	31.370	331.251
	Soma	19.014	410.745	476	8.913	146	2.920	-	-	-	-	19.636	422.578	6.713	172.256	26.349	42.034	594.834
Vazios	20	4.136	10.318	82	189	56	129	-	-	-	-	4.274	10.636	951	2.907	5.225	5.225	13.543
	40	5.334	20.740	50	215	31	127	-	-	20	80	5.435	21.162	1.100	5.197	6.535	13.070	26.359
	Soma	9.470	31.058	132	404	87	256	-	-	20	80	9.709	31.798	2.051	8.104	11.760	18.295	39.902
Total	20	10.540	161.660	249	3.469	91	829	-	-	-	-	10.880	165.958	5.009	111.168	15.889	15.889	277.126
	40	17.944	280.143	359	5.848	142	2.347	-	-	20	80	18.465	288.418	3.755	69.192	22.220	44.440	357.610
	Soma	28.484	441.803	608	9.317	233	3.176	-	-	20	80	29.345	454.376	8.764	180.360	38.109	60.329	634.736

Total

Cheios	20	55.936	1.042.639	33.827	714.136	14.786	301.992	11.701	249.233	7.032	151.814	123.282	2.459.814	21.079	468.260	144.361	144.361	2.928.074
	40	51.426	1.034.358	31.695	670.439	14.797	314.526	10.813	234.267	5.494	116.444	114.225	2.370.034	12.722	287.491	126.947	253.894	2.657.525
	Soma	107.362	2.076.997	65.522	1.384.575	29.583	616.518	22.514	483.500	12.526	268.258	237.507	4.829.848	33.801	755.751	271.308	398.255	5.585.599
Vazios	20	40.414	96.678	14.163	32.560	6.910	15.438	4.804	11.769	14.970	34.296	81.261	190.741	7.271	17.536	88.532	88.532	208.277
	40	48.686	202.132	23.674	96.998	13.499	53.212	6.884	30.483	10.720	44.666	103.463	427.491	14.721	62.273	118.184	236.368	489.764
	Soma	89.100	298.810	37.837	129.558	20.409	68.650	11.688	42.252	25.690	78.962	184.724	618.232	21.992	79.809	206.716	324.900	698.041
Total	20	96.350	1.139.317	47.990	746.696	21.696	317.430	16.505	261.002	22.002	186.110	204.543	2.650.555	28.350	485.796	232.893	232.893	3.136.351
	40	100.112	1.236.490	55.369	767.437	28.296	367.738	17.697	264.750	16.214	161.110	217.688	2.797.525	27.443	349.764	245.131	490.262	3.147.289
	Soma	196.462	2.375.807	103.359	1.514.133	49.992	685.168	34.202	525.752	38.216	347.220	422.231	5.448.080	55.793	835.560	478.024	723.155	6.283.640

EM UNIDADES E TONELADAS	MOVIMENTO ACUMULADO DE CONTÊINERES Porto de Santos	CODESP - fl.11-B ESTATÍSTICA - Nov / 03
----------------------------	---	--

EXPORTAÇÃO

Local	No Porto Organizado												Fora do Porto Organizado		Total		
	Tecon-1		Terminal 37		Terminal 35		Tecondi		Cais Público		Soma		Usiminas				
	Quant	Peso	Quant	Peso	Quant	Peso	Quant	Peso	Quant	Peso	Quant	Peso	Quant	Peso	Quant	TEU	Peso

Longo Curso

Cheios	20	89.168	1.839.121	36.146	742.415	25.177	519.197	13.370	275.568	24.138	500.430	187.999	3.876.731	19.462	413.112	207.461	207.461	4.289.843
	40	72.452	1.602.817	45.343	943.068	35.583	733.730	13.312	269.085	13.558	285.821	180.248	3.834.521	18.549	332.137	198.797	397.594	4.166.658
	Soma	161.620	3.441.938	81.489	1.685.483	60.760	1.252.927	26.682	544.653	37.696	786.251	368.247	7.711.252	38.011	745.249	406.258	605.055	8.456.501
Vazios	20	2.461	10.173	2.203	4.951	2.064	4.785	2.159	5.218	2.443	5.548	11.330	30.675	2.113	6.322	13.443	13.443	36.997
	40	1.822	8.126	4.677	18.973	2.861	12.122	3.254	13.594	2.571	11.042	15.185	63.857	2.483	11.929	17.668	35.336	75.786
	Soma	4.283	18.299	6.880	23.924	4.925	16.907	5.413	18.812	5.014	16.590	26.515	94.532	4.596	18.251	31.111	48.779	112.783
Total	20	91.629	1.849.294	38.349	747.366	27.241	523.982	15.529	280.786	26.581	505.978	199.329	3.907.406	21.575	419.434	220.904	220.904	4.326.840
	40	74.274	1.610.943	50.020	962.041	38.444	745.852	16.566	282.679	16.129	296.863	195.433	3.898.378	21.032	344.066	216.465	432.930	4.242.444
	Soma	165.903	3.460.237	88.369	1.709.407	65.685	1.269.834	32.095	563.465	42.710	802.841	394.762	7.805.784	42.607	763.500	437.369	653.834	8.569.284

Cabotagem

Cheios	20	4.004	90.795	1.398	29.622	1.692	35.766	-	-	-	-	7.094	156.183	1.254	26.630	8.348	8.348	182.813
	40	6.647	176.081	903	19.043	1.166	26.504	2	16	-	-	8.718	221.644	1.999	49.010	10.717	21.434	270.654
	Soma	10.651	266.876	2.301	48.665	2.858	62.270	2	16	-	-	15.812	377.827	3.253	75.640	19.065	29.782	453.467
Vazios	20	2.347	5.830	821	1.845	286	656	145	405	445	1.198	4.044	9.934	2.996	7.279	7.040	7.040	17.213
	40	3.953	16.447	723	2.900	621	2.482	350	1.603	417	1.837	6.064	25.269	2.149	9.788	8.213	16.426	35.057
	Soma	6.300	22.277	1.544	4.745	907	3.138	495	2.008	862	3.035	10.108	35.203	5.145	17.067	15.253	23.466	52.270
Total	20	6.351	96.625	2.219	31.467	1.978	36.422	145	405	445	1.198	11.138	166.117	4.250	33.909	15.388	15.388	200.026
	40	10.600	192.528	1.626	21.943	1.787	28.986	352	1.619	417	1.837	14.782	246.913	4.148	58.798	18.930	37.860	305.711
	Soma	16.951	289.153	3.845	53.410	3.765	65.408	497	2.024	862	3.035	25.920	413.030	8.398	92.707	34.318	53.248	505.737

Total

Cheios	20	93.172	1.929.916	37.544	772.037	26.869	554.963	13.370	275.568	24.138	500.430	195.093	4.032.914	20.716	439.742	215.809	215.809	4.472.656
	40	79.099	1.778.898	46.246	962.111	36.749	760.234	13.314	269.101	13.558	285.821	188.966	4.056.165	20.548	381.147	209.514	419.028	4.437.312
	Soma	172.271	3.708.814	83.790	1.734.148	63.618	1.315.197	26.684	544.669	37.696	786.251	384.059	8.089.079	41.264	820.889	425.323	634.837	8.909.968
Vazios	20	4.808	16.003	3.024	6.796	2.350	5.441	2.304	5.623	2.888	6.746	15.374	40.609	5.109	13.601	20.483	20.483	54.210
	40	5.775	24.573	5.400	21.873	3.482	14.604	3.604	15.197	2.988	12.879	21.249	89.126	4.632	21.717	25.881	51.762	110.843
	Soma	10.583	40.576	8.424	28.669	5.832	20.045	5.908	20.820	5.876	19.625	36.623	129.735	9.741	35.318	46.364	72.245	165.053
Total	20	97.980	1.945.919	40.568	778.833	29.219	560.404	15.674	281.191	27.026	507.176	210.467	4.073.523	25.825	453.343	236.292	236.292	4.526.866
	40	84.874	1.803.471	51.646	983.984	40.231	774.838	16.918	284.298	16.546	298.700	210.215	4.145.291	25.180	402.864	235.395	470.790	4.548.155
	Soma	182.854	3.749.390	92.214	1.762.817	69.450	1.335.242	32.592	565.489	43.572	805.876	420.682	8.218.814	51.005	856.207	471.687	707.082	9.075.021

EM UNIDADES E TONELADAS	MOVIMENTO PELO SISTEMA "ROLL-ON/ROLL-OFF" Porto de Santos	CODESP - fl.12 ESTATÍSTICA - Nov / 03
----------------------------	--	--

EM TONELADAS	VEÍCULOS AUTOMOTORES EM UNIDADES
--------------	----------------------------------

ESPECIFICAÇÃO	Carretas e similares			Veículos auto motores	Total	ESPECIFICAÇÃO	"RO-RO"	%	Conven- cional	%	Soma
	Contêineres	Carga Solta	Soma								

I M P O R T A Ç Ã O

Longo Curso	No mês	268	1.222	1.490	493	1.983	Longo Curso	No mês	43	26,2	121	73,8	164
	Desde janeiro	14.601	11.774	26.375	2.721	29.096		Desde janeiro	851	87,6	121	12,4	972
Cabo- tagem	No mês	-	-	-	-	-	Cabo- tagem	No mês	-	-	-	-	-
	Desde janeiro	-	-	-	-	-		Desde janeiro	-	-	-	-	-
Total	No mês	268	1.222	1.490	493	1.983	Total	No mês	43	26,2	121	73,8	164
	Desde janeiro	14.601	11.774	26.375	2.721	29.096		Desde janeiro	851	87,6	121	12,4	972

E X P O R T A Ç Ã O

Longo Curso	No mês	2.142	4.487	6.629	16.353	22.982	Longo Curso	No mês	14.396	100	-	-	14.396
	Desde janeiro	47.874	58.094	105.968	152.357	258.325		Desde janeiro	140.060	99,9	35	0,1	140.095
Cabo- tagem	No mês	-	-	-	-	-	Cabo- tagem	No mês	-	-	-	-	-
	Desde janeiro	-	-	-	-	-		Desde janeiro	-	-	-	-	-
Total	No mês	2.142	4.487	6.629	16.353	22.982	Total	No mês	14.396	100	-	-	14.396
	Desde janeiro	47.874	58.094	105.968	152.357	258.325		Desde janeiro	140.060	99,9	35	0,1	140.095

T O T A L

Longo Curso	No mês	2.410	5.709	8.119	16.846	24.965	Longo Curso	No mês	14.439	99,2	121	0,8	14.560
	Desde janeiro	62.475	69.868	132.343	155.078	287.421		Desde janeiro	140.911	99,9	156	0,1	141.067
Cabo- tagem	No mês	-	-	-	-	-	Cabo- tagem	No mês	-	-	-	-	-
	Desde janeiro	-	-	-	-	-		Desde janeiro	-	-	-	-	-
Total	No mês	2.410	5.709	8.119	16.846	24.965	Total	No mês	14.439	99,2	121	0,8	14.560
	Desde janeiro	62.475	69.868	132.343	155.078	287.421		Desde janeiro	140.911	99,9	156	0,1	141.067

MOVIMENTO DE EMBARCAÇÕES
PORTO ORGANIZADO

CODESP - fl.13
ESTATÍSTICA - Nov / 03

ESPECIFICAÇÃO	Bandeira	Navios				Soma	Total
		Cargueiros	De Passageiros	De Guerra	Outros		
Ao largo do mês anterior	Nacional	-	-	-	-	-	3
	Estrangeiras	3	-	-	-	3	
Do mês anterior saídos no mês	Nacional	-	-	-	1	1	11
	Estrangeiras	10	-	-	-	10	
Entrados	Nacional	52	-	1	-	53	351
	Estrangeiras	292	-	-	6	298	
Atracados	Nacional	52	-	1	-	53	347
	Estrangeiras	(*) 288	-	-	6	294	
Saídos	Nacional	53	-	1	-	54	349
	Estrangeiras	289	-	-	6	295	
Atracados que não saíram	Nacional	-	-	-	-	-	11
	Estrangeiras	11	-	-	-	11	
Ao largo para o mês seguinte	Nacional	-	-	-	-	-	5
	Estrangeiras	5	-	-	-	5	

Obs : (*) 2 navios zarparam sem atracar

MÊS	Navios Cargueiros Entrados			Tonelagem Média Navio			
	2003	2002	Diferença	2003	2002	Diferença	
						Ton	%
Janeiro	306	285	21	10.041	9.870	171	2
Fevereiro	282	253	29	10.254	8.943	1.311	15
Março	331	296	35	11.958	11.673	285	2
Abril	324	302	22	12.099	10.769	1.330	12
Mai	342	332	10	13.454	11.413	2.041	18
Junho	369	337	32	13.766	12.103	1.663	14
Julho	387	381	6	13.522	12.258	1.264	10
Agosto	366	367	(1)	12.810	12.727	83	1
Setembro	355	358	(3)	13.394	12.172	1.222	10
Outubro	345	353	(8)	13.408	12.361	1.047	8
Novembro	344	328	16	13.230	11.071	2.159	20
Dezembro	-	-	-	-	-	-	-

Desde Janeiro	2003	2002	Diferença	2003	2002	Diferença	%
Desde Janeiro	3.751	3.592	159	12.630	11.510	1.120	10

NAVEGAÇÃO	Entrados		Remanescente do mês anterior	Zarpados		Passaram para o mês seguinte	Atracados	
	No Mês	Acumulado		No Mês	Acumulado		No Mês	Acumulado

Cais do Porto	Longo Curso	300	3.316	3	2	16	5	296	3.305
	Cabotagem	51	510	-	-	-	-	51	510
	Soma	351	3.826	3	2	16	5	347	3.815

Dias de Atracação	Longo Curso		Cabotagem		Total	
	No mês	Desde Janeiro	No mês	Desde Janeiro	No mês	Desde Janeiro
1	224	2.439	28	256	252	2.695
2	24	317	16	127	40	444
3	11	177	3	34	14	211
4	11	123	-	11	11	134
5	3	66	1	3	4	69
6 a 15	29	217	1	9	30	226
Acima de 15	5	18	1	4	6	22
Total	307	3.357	50	444	357	3.801

MAIOR TEMPO DE ATRACAÇÃO : " Margret Oldendorff " com 21 dias.

ATRAÇÃO DE NAVIOS CARGUEIROS NO PORTO DE SANTOS
(ESPERAS)

CODESP - fl.14
ESTATÍSTICA - Nov / 03

T R E C H O	Com menos 24h de espera		Com 24 e menos de 48h de espera				Com 48 e menos de 72h de espera				Com 72 e mais horas de espera				Total
			Causas		Soma		Causas		Soma		Causas		Soma		
			Do porto	De terceiros			Do porto	De terceiros			Do porto	De terceiros			
	Quant.	%	Quant.	%	Quant.	%	Quant.	%	Quant.	%	Quant.	%	Quant.	%	

NO MÊS

Cais Público	Terminal da Alamoia	23	52,3	-	-	11	25,0	11	25,0	-	-	6	13,6	6	13,6	-	-	4	9,1	4	9,1	44
	Cais do Saboó	33	75,0	-	-	5	11,4	5	11,4	-	-	2	4,5	2	4,5	-	-	4	9,1	4	9,1	44
	Do arm. 5 ao arm. 12 (pátio)	4	50,0	-	-	-	-	-	-	-	-	2	25,0	2	25,0	-	-	2	25,0	2	25,0	8
	Do arm. 12-A ao arm. 23	11	33,3	-	-	7	21,2	7	21,2	-	-	5	15,2	5	15,2	-	-	10	30,3	10	30,3	33
	Do frigorífico à Mortona	6	66,7	-	-	1	11,1	1	11,1	-	-	1	11,1	1	11,1	-	-	1	11,1	1	11,1	9
	Do 29 ao pátio do arm. 33	12	66,7	-	-	4	22,2	4	22,2	-	-	-	-	-	-	-	-	2	11,1	2	11,1	18
	Do arm. 38 ao arm. 39	4	33,3	-	-	-	-	-	-	-	-	-	-	-	-	-	-	8	66,7	8	66,7	12
	Ilha do Barnabé	6	66,7	-	-	3	33,3	3	33,3	-	-	-	-	-	-	-	-	-	-	-	-	9
	Term. de Fertilizantes	1	14,3	-	-	-	-	-	-	-	-	-	-	-	-	-	-	6	85,7	6	85,7	7
Soma	100	54,3	-	-	31	16,8	31	16,8	-	-	16	8,7	16	8,7	-	-	37	20,2	37	20,2	184	
Terminais	Uso Privado	106	72,6	-	-	30	20,5	30	20,5	-	-	8	5,5	8	5,5	-	-	2	1,4	2	1,4	146
	Privativos no Porto Organiza	8	80,0	-	-	1	10,0	1	10,0	-	-	1	10,0	1	10,0	-	-	-	-	-	-	10
	Priv.fora do Porto Organiza	26	48,1	-	-	17	31,5	17	31,5	-	-	1	1,9	1	1,9	-	-	10	18,5	10	18,5	54
	Soma	140	66,6	-	-	48	22,9	48	22,9	-	-	10	4,8	10	4,8	-	-	12	5,7	12	5,7	210
Total	240	60,9	-	-	79	20,1	79	20,1	-	-	26	6,6	26	6,6	-	-	49	12,4	49	12,4	394	

ACUMULADO

Cais Público	Terminal da Alamoia	279	62,1	-	-	88	19,6	88	19,6	-	-	34	7,6	34	7,6	-	-	48	10,7	48	10,7	449
	Cais do Saboó	342	75,5	-	-	61	13,5	61	13,5	-	-	21	4,6	21	4,6	-	-	29	6,4	29	6,4	453
	Do arm. 5 ao arm. 12 (pátio)	21	35,6	-	-	7	11,9	7	11,9	-	-	11	18,6	11	18,6	-	-	20	33,9	20	33,9	59
	Do arm. 12-A ao arm. 23	168	51,9	-	-	49	15,1	49	15,1	-	-	35	10,8	35	10,8	-	-	72	22,2	72	22,2	324
	Do frigorífico à Mortona	32	43,8	-	-	17	23,3	17	23,3	-	-	10	13,7	10	13,7	-	-	14	19,2	14	19,2	73
	Do 29 ao pátio do arm. 33	141	81,5	-	-	15	8,7	15	8,7	-	-	4	2,3	4	2,3	-	-	13	7,5	13	7,5	173
	Do arm. 38 ao arm. 39	33	21,4	-	-	12	7,8	12	7,8	-	-	8	5,2	8	5,2	-	-	101	65,6	101	65,6	154
	Ilha do Barnabé	68	89,5	-	-	6	7,9	6	7,9	-	-	-	-	-	-	-	-	2	2,6	2	2,6	76
	Term. de Fertilizantes	25	31,2	-	-	10	12,5	10	12,5	-	-	8	10,0	8	10,0	-	-	37	46,3	37	46,3	80
Soma	1.109	60,2	-	-	265	14,4	265	14,4	-	-	131	7,1	131	7,1	-	-	336	18,3	336	18,3	1.841	
Terminais	Uso Privado	1.457	81,8	-	-	235	13,2	235	13,2	-	-	41	2,3	41	2,3	-	-	49	2,7	49	2,7	1.782
	Privativos no Porto Organiza	101	86,3	-	-	7	6,0	7	6,0	-	-	4	3,4	4	3,4	-	-	5	4,3	5	4,3	117
	Priv.fora do Porto Organiza	300	61,1	-	-	105	21,4	105	21,4	-	-	26	5,3	26	5,3	-	-	60	12,2	60	12,2	491
	Soma	1.858	77,7	-	-	347	14,5	347	14,5	-	-	71	3,0	71	3,0	-	-	114	4,8	114	4,8	2.390
Total	2.967	70,1	-	-	612	14,5	612	14,5	-	-	202	4,8	202	4,8	-	-	450	10,6	450	10,6	4.231	

QUANTIDADE	CARACTERÍSTICAS DOS NAVIOS QUE ATRACARAM NO MÊS					CODESP - fl.15	
	PORTO ORGANIZADO					ESTATÍSTICA - Nov / 03	

ESPECIFI- CAÇÃO	Longo Curso		Cabotagem		Total	
	No Mês	Desde Janeiro	No mês	Desde Janeiro	No Mês	Desde Janeiro

ESPECIFI- CAÇÃO	Longo Curso		Cabotagem		Total	
	No Mês	Desde Janeiro	No mês	Desde Janeiro	No Mês	Desde Janeiro

ESPÉCIE

Carga Geral	183	2.130	13	105	196	2.235
Granéis Sólidos	51	600	2	29	53	629
Granéis Líquidos	32	338	33	309	65	647
Passageiros	1	3	-	41	1	44
Roll-on/Roll-off	25	226	1	3	26	229
Outros	4	8	2	23	6	31
Total	296	3.305	51	510	347	3.815

TRL

Até 999	3	14	5	29	8	43
1.000 a 4.999	14	211	19	219	33	430
5.000 a 9.999	81	966	10	87	91	1.053
10.000 a 14.999	117	1.254	15	108	132	1.362
15.000 a 20.000	43	405	1	44	44	449
Acima de 20.000	38	455	1	23	39	478
Total	296	3.305	51	510	347	3.815

NATUREZA DA OPERAÇÃO

Descarga	43	492	17	199	60	691
Embarque	110	1.238	22	132	132	1.370
Descarga e Embarque	138	1.564	10	115	148	1.679
Sem operar	5	11	2	64	7	75
Total	296	3.305	51	510	347	3.815

MAIOR CALADO (m)

Até 6	22	204	4	29	26	233
de 6 a 8	97	1.284	30	319	127	1.603
de 8 a 10	134	1.370	16	132	150	1.502
de 10 a 12	43	444	1	30	44	474
Acima de 12	-	3	-	-	-	3

**ÍNDICES DE MOVIMENTAÇÃO
NO PORTO ORGANIZADO**

CODESP - fl.16
ESTATÍSTICA - Nov / 03

ESPECIFI- CAÇÃO	Janeiro	Fevereiro	Março	Abril	Maio	Junho	Julho	Agosto	Setembro	Outubro	Novembro	Dezembro
--------------------	---------	-----------	-------	-------	------	-------	-------	--------	----------	---------	----------	----------

NAVIOS CARGUEIROS QUE ESTIVERAM ATRACADOS NO MÊS

Quantidade	Carga Geral	211	195	213	209	215	236	239	230	243	231	229	-
	Granel Sólido	36	34	55	55	74	74	85	71	68	64	62	-
	Granel Líquido	65	52	60	51	55	65	69	58	65	66	66	-
Permanência (em navios, dias)	Carga Geral	238	177	189	177	192	320	420	360	446	411	426	-
	Granel Sólido	190	117	204	189	225	242	270	216	245	249	248	-
	Granel Líquido	117	107	119	90	114	124	126	109	131	123	145	-
Permanência Média (em dias)	Carga Geral	1,1	0,9	0,9	0,8	0,9	1,4	1,8	1,6	1,8	1,8	1,9	-
	Granel Sólido	5,3	3,4	3,7	3,4	3,0	3,3	3,2	3,0	3,6	3,9	4,0	-
	Granel Líquido	1,8	2,1	2,0	1,8	2,1	1,9	1,8	1,9	2,0	1,9	2,2	-
Tonelagem Movimentada	Carga Geral	1.206.731	1.172.706	1.291.585	1.216.512	1.298.341	1.583.911	1.828.412	1.746.854	1.825.543	1.722.941	1.782.161	-
	Granel Sólido	791.029	738.359	1.737.898	1.845.519	2.251.923	2.353.751	2.308.413	1.937.300	1.945.490	1.800.205	1.600.026	-
	Granel Líquido	1.074.728	980.427	928.703	857.998	1.051.098	1.142.170	1.096.122	1.004.187	983.690	1.102.599	1.169.002	-

TONELAGEM MÉDIA

Movimentada por Navio	Carga Geral	5.719,1	6.013,9	6.063,8	5.820,6	6.038,8	6.711,5	7.650,3	7.595,0	7.512,5	7.458,6	7.782,4	-
	Granel Sólido	21.973,0	21.716,4	31.598,1	33.554,9	30.431,4	31.807,4	27.157,8	27.285,9	28.610,2	28.128,2	25.806,9	-
	Granel Líquido	16.534,3	18.854,4	15.478,4	16.823,5	19.110,9	17.571,8	15.885,8	17.313,6	15.133,7	16.706,0	17.712,2	-
Movimentada por Navio/Dia	Carga Geral	5.070,3	6.625,5	6.833,8	6.872,9	6.762,2	4.950	4.353,4	4.852,4	4.093,2	4.192,1	4.183,5	-
	Granel Sólido	4.163,3	6.310,8	8.519,1	9.764,7	10.008,5	9.726,2	8.549,7	8.969,0	7.940,8	7.229,7	6.451,7	-
	Granel Líquido	9.185,7	9.162,9	7.804,2	9.533,3	9.220,2	9.211,0	8.699,4	9.212,7	7.509,1	8.964,2	8.062,1	-
Dias com chuva	5	2	2	1	1	2	1	2	1	3	3	-	

UTILIZAÇÃO DO CAIS NO PORTO DE SANTOS

CODESP - fl.17
ESTATÍSTICA - Nov / 03

TRECHO				MOVIMENTO - TAXAS DE UTILIZAÇÃO - OCUPAÇÃO										
L o c a l	Berço	Extensão (m)	Profundidade (m)	Carga Geral		Sólidos a Granel		Líquidos a Granel		Total		Embarcações x dias **	Ocupação média por dia (m) (c)	Índice % (c/b)
	(a)	(b)	*	Peso (t)	Taxa (t/a)	Peso (t)	Taxa (t/a)	Peso (t)	Taxa (t/a)	Peso (t)	Taxa (t/a)			

NO MÊS

Cais Público	Terminal da Alamoia	4	1.166	12	-	-	-	-	951.587	237.897	951.587	237.897	78	487	41,8
	Cais do Saboó	5	971	9,6 / 10	144.287	28.857	36.923	7.385	-	-	181.210	36.242	62	338	34,8
	Do arm. 5 ao arm. 12 (pátio)	6	# 1195	6,6 / 10,6	51.576	10.315	-	-	-	-	51.576	10.315	98	391	38,1
	Do arm. 12-A ao arm. 23	9	1844	10,6 / 11	151.439	16.826	696.554	77.395	-	-	847.993	94.221	155	900	48,8
	Do frigorífico à mortona	5	801	7,6	47.790	9.558	3.549	710	18.506	3.701	69.845	13.969	71	399	49,8
	Do arm. 29 ao arm. 33	8	1263	11	111.731	13.967	26.250	3.281	42.799	5.350	180.780	22.598	98	563	44,6
	Do arm. 38 ao arm. 39	4	608	13	-	-	373.513	93.378	-	-	373.513	93.378	51	353	58,1
	Ilha do Barnabé	2	360	9,6	-	-	-	-	55.885	27.943	55.885	27.943	29	139	38,6
Terminais	Terminal de Fertilizantes	2	561	13,5	-	-	194.625	97.313	-	-	194.625	97.313	59	388	69,2
	Uso Privado	12	2.109	10 / 13,2	1.275.338	106.278	249.612	20.801	-	-	1.524.950	127.079	144	1.012	48,0
	Privativos no Porto Organiza	2	269	12 / 13,2	-	-	19.000	9.500	100.225	50.113	119.225	59.613	34	189	70,3
	Privativos fora do P. Organiza	6	1.208	10,9 / 12	289.019	48.170	471.196	78.533	26.872	4.478	787.087	131.181	119	755	62,5

169 m (1 berço) interditado

DESDE JANEIRO

Cais Público	Terminal da Alamoia	4	1.166	12	-	-	-	-	9.085.801	2.271.450	9.085.801	2.271.450	798	422	36,2
	Cais do Saboó	5	971	9,6 / 10	1.312.258	262.451	310.143	62.029	131.683	26.337	1.754.084	350.817	531	262	27,0
	Do arm. 5 ao arm. 12 (pátio)	6	# 1195	6,6 / 10,6	394.327	78.865	-	-	-	-	394.327	78.865	547	215	21,0
	Do arm. 12-A ao arm. 23	9	1844	10,6 / 11	1.461.665	162.407	5.023.415	558.157	-	-	6.485.080	720.564	1.291	657	35,6
	Do frigorífico à mortona	5	801	7,6	209.929	41.986	531.573	106.315	124.653	24.930	866.155	173.231	526	253	31,6
	Do arm. 29 ao arm. 33	8	1263	11	768.755	96.094	393.829	49.229	493.689	61.711	1.656.273	207.034	711	354	28,0
	Do arm. 38 ao arm. 39	4	608	13	-	-	6.261.835	1.565.459	-	-	6.261.835	1.565.459	546	344	56,6
	Ilha do Barnabé	2	360	9,6	-	-	-	-	680.973	340.487	680.973	340.487	188	82	22,8
Terminais	Terminal de Fertilizantes	2	561	13,5	-	-	1.642.597	821.299	-	-	1.642.597	821.299	473	282	50,3
	Uso Privado	12	2.109	10 / 13,2	12.528.763	1.044.064	4.906.025	408.835	-	-	17.434.788	1.452.899	1.699	1.066	50,5
	Privativos no Porto Organiza	2	269	12 / 13,2	-	-	240.496	120.248	873.925	436.963	1.114.421	557.211	256	123	45,7
	Privativos fora do P. Organiza	6	1.208	10,9 / 12	2.337.276	389.546	5.227.271	871.212	265.731	44.288	7.830.278	1.305.046	1.057	604	50,0

* Profundidade de projeto referida ao "zero hidrográfico" do Porto de Santos (0,72m abaixo do NR da DHN)

** Não computadas as inoperantes

EM TONELADAS		MOVIMENTO NOS TERMINAIS DE USO PRIVADO DO PORTO DE SANTOS - NO MÊS										CODESP - fl.18 ESTATÍSTICA - Nov / 03							
ESPECIFICAÇÃO	IMPORTAÇÃO						EXPORTAÇÃO						TOTAL GERAL						
	CARGILL	TECONDI	TECON	TERMINAL 35	TERMINAL 37	TOTAL	CARGILL	TECONDI	TECON	TERMINAL 35	TERMINAL 37	TOTAL	CARGILL	TECONDI	TECON	TERMINAL 35	TERMINAL 37	TOTAL	
LONGO CURSO																			
Carga Geral	Açúcar	-	-	-	-	-	-	-	23.320	-	-	23.320	-	-	23.320	-	-	23.320	
	Auto Partes	-	-	-	-	-	-	-	5.572	-	-	5.572	-	-	5.572	-	-	5.572	
	Café em Grãos	-	-	-	-	-	-	-	20.009	-	-	20.009	-	-	20.009	-	-	20.009	
	Café Solúvel	-	-	-	-	-	-	-	1.003	-	-	1.003	-	-	1.003	-	-	1.003	
	Carne Congelada	-	-	-	-	-	-	-	14.085	-	-	14.085	-	-	14.085	-	-	14.085	
	Produtos Siderúrgicos	-	-	-	-	-	-	-	1.615	-	-	1.615	-	-	1.615	-	-	1.615	
	Outros	-	47.736	207.816	65.786	139.353	460.691	-	71.666	298.019	124.851	170.540	665.076	-	119.402	505.835	190.637	309.893	1.125.767
	Soma	-	47.736	207.816	65.786	139.353	460.691	-	71.666	363.623	124.851	170.540	730.680	-	119.402	571.439	190.637	309.893	1.191.371
Sólidos a Granel	Açúcar	-	-	-	-	-	83.200	-	-	-	-	83.200	83.200	-	-	-	-	-	83.200
	Adubo	-	-	-	-	-	-	-	-	-	-	-	-	-	-	-	-	-	
	Carvão	-	-	-	-	-	-	-	-	-	-	-	-	-	-	-	-	-	
	Enxofre	-	-	-	-	-	-	-	-	-	-	-	-	-	-	-	-	-	
	Minério	-	-	-	-	-	-	-	-	-	-	-	-	-	-	-	-	-	
	Polpa Cítrica Peletizada	-	-	-	-	-	-	-	-	-	-	-	-	-	-	-	-	-	
	Soja em Grãos	-	-	-	-	-	57.877	-	-	-	-	57.877	57.877	-	-	-	-	-	57.877
	Soja Peletizada	-	-	-	-	-	108.535	-	-	-	-	108.535	108.535	-	-	-	-	-	108.535
	Outros	-	-	-	-	-	-	-	-	-	-	-	-	-	-	-	-	-	-
Soma	-	-	-	-	-	249.612	-	-	-	-	249.612	249.612	-	-	-	-	-	249.612	
Líquidos a Granel	Produtos Químicos	-	-	-	-	-	-	-	-	-	-	-	-	-	-	-	-	-	
	Sucos Cítricos	-	-	-	-	-	-	-	-	-	-	-	-	-	-	-	-	-	
	Outros	-	-	-	-	-	-	-	-	-	-	-	-	-	-	-	-	-	
	Soma	-	-	-	-	-	-	-	-	-	-	-	-	-	-	-	-	-	
TOTAL	-	47.736	207.816	65.786	139.353	460.691	249.612	71.666	363.623	124.851	170.540	980.292	249.612	119.402	571.439	190.637	309.893	1.440.983	
CABOTAGEM																			
Carga Geral	Açúcar	-	-	-	-	-	-	-	-	-	-	-	-	-	-	-	-	-	
	Auto Partes	-	-	-	-	-	-	-	-	-	-	-	-	-	-	-	-	-	
	Café em Grãos	-	-	-	-	-	-	-	-	-	-	-	-	-	-	-	-	-	
	Café Solúvel	-	-	-	-	-	-	-	-	-	-	-	-	-	-	-	-	-	
	Carne Congelada	-	-	-	-	-	-	-	-	-	-	-	-	-	-	-	-	-	
	Produtos Siderúrgicos	-	-	-	-	-	-	-	-	-	-	-	-	-	-	-	-	-	
	Outros	-	-	46.137	-	1.162	47.299	-	-	35.172	1.496	-	36.668	-	-	81.309	1.496	1.162	83.967
	Soma	-	-	46.137	-	1.162	47.299	-	-	35.172	1.496	-	36.668	-	-	81.309	1.496	1.162	83.967
Sólidos a Granel	Açúcar	-	-	-	-	-	-	-	-	-	-	-	-	-	-	-	-	-	
	Adubo	-	-	-	-	-	-	-	-	-	-	-	-	-	-	-	-	-	
	Carvão	-	-	-	-	-	-	-	-	-	-	-	-	-	-	-	-	-	
	Enxofre	-	-	-	-	-	-	-	-	-	-	-	-	-	-	-	-	-	
	Minério	-	-	-	-	-	-	-	-	-	-	-	-	-	-	-	-	-	
	Polpa Cítrica Peletizada	-	-	-	-	-	-	-	-	-	-	-	-	-	-	-	-	-	
	Soja em Grãos	-	-	-	-	-	-	-	-	-	-	-	-	-	-	-	-	-	
	Soja Peletizada	-	-	-	-	-	-	-	-	-	-	-	-	-	-	-	-	-	
	Outros	-	-	-	-	-	-	-	-	-	-	-	-	-	-	-	-	-	
Soma	-	-	-	-	-	-	-	-	-	-	-	-	-	-	-	-	-		
Líquidos a Granel	Produtos Químicos	-	-	-	-	-	-	-	-	-	-	-	-	-	-	-	-	-	
	Sucos Cítricos	-	-	-	-	-	-	-	-	-	-	-	-	-	-	-	-	-	
	Outros	-	-	-	-	-	-	-	-	-	-	-	-	-	-	-	-	-	
	Soma	-	-	-	-	-	-	-	-	-	-	-	-	-	-	-	-	-	
TOTAL	-	-	46.137	-	1.162	47.299	-	-	35.172	1.496	-	36.668	-	-	81.309	1.496	1.162	83.967	
TOTAL GERAL	-	47.736	253.953	65.786	140.515	507.990	249.612	71.666	398.795	126.347	170.540	1.016.960	249.612	119.402	652.748	192.133	311.055	1.524.950	

EM TONELADAS		MOVIMENTO NOS TERMINAIS DE USO PRIVADO DO PORTO DE SANTOS - ACUMULADO										CODESP - fl.19 ESTATÍSTICA - Nov / 03							
ESPECIFICAÇÃO	IMPORTAÇÃO						EXPORTAÇÃO						TOTAL GERAL						
	CARGILL	TECONDI	TECON	TERMINAL 35	TERMINAL 37	TOTAL	CARGILL	TECONDI	TECON	TERMINAL 35	TERMINAL 37	TOTAL	CARGILL	TECONDI	TECON	TERMINAL 35	TERMINAL 37	TOTAL	
LONGO CURSO																			
Carga Geral	Açúcar	-	-	-	-	-	-	-	77.837	-	-	77.837	-	-	77.837	-	-	77.837	
	Auto Partes	-	-	-	-	-	-	-	153.562	-	-	153.562	-	-	153.562	-	-	153.562	
	Café em Grãos	-	-	-	-	-	-	-	281.395	-	-	281.395	-	-	281.395	-	-	281.395	
	Café Solúvel	-	-	-	-	-	-	-	24.538	-	-	24.538	-	-	24.538	-	-	24.538	
	Carne Congelada	-	-	-	-	-	-	-	199.726	-	-	199.726	-	-	199.726	-	-	199.726	
	Produtos Siderúrgicos	-	-	-	-	-	-	-	48.416	-	-	48.416	-	-	48.416	-	-	48.416	
	Outros	-	526.795	1.933.018	681.980	1.504.826	4.646.619	-	569.955	2.675.911	1.271.187	1.709.646	6.226.699	-	1.096.750	4.608.929	1.953.167	3.214.472	10.873.318
	Soma	-	526.795	1.933.018	681.980	1.504.826	4.646.619	-	569.955	3.461.385	1.271.187	1.709.646	7.012.173	-	1.096.750	5.394.403	1.953.167	3.214.472	11.658.792
Sólidos a Granel	Açúcar	-	-	-	-	-	1.659.036	-	-	-	-	1.659.036	1.659.036	-	-	-	-	1,659.036	
	Adubo	-	-	-	-	-	-	-	-	-	-	-	-	-	-	-	-	-	
	Carvão	-	-	-	-	-	-	-	-	-	-	-	-	-	-	-	-	-	
	Enxofre	-	-	-	-	-	-	-	-	-	-	-	-	-	-	-	-	-	
	Minério	-	-	-	-	-	-	-	-	-	-	-	-	-	-	-	-	-	
	Polpa Cítrica Peletizada	-	-	-	-	-	-	-	-	-	-	-	-	-	-	-	-	-	
	Soja em Grãos	-	-	-	-	-	2.207.998	-	-	-	-	2.207.998	2.207.998	-	-	-	-	2,207.998	
	Soja Peletizada	-	-	-	-	-	1.038.991	-	-	-	-	1,038.991	1,038.991	-	-	-	-	1,038.991	
Outros	-	-	-	-	-	-	-	-	-	-	-	-	-	-	-	-	-		
Soma	-	-	-	-	-	4.906.025	-	-	-	-	4,906.025	4,906.025	-	-	-	-	4,906.025		
Líquidos a Granel	Produtos Químicos	-	-	-	-	-	-	-	-	-	-	-	-	-	-	-	-	-	
	Sucos Cítricos	-	-	-	-	-	-	-	-	-	-	-	-	-	-	-	-	-	
	Outros	-	-	-	-	-	-	-	-	-	-	-	-	-	-	-	-	-	
	Soma	-	-	-	-	-	-	-	-	-	-	-	-	-	-	-	-	-	
TOTAL	-	526.795	1.933.018	681.980	1.504.826	4.646.619	4.906.025	569.955	3.461.385	1.271.187	1.709.646	#####	4.906.025	1.096.750	5.394.403	1.953.167	3.214.472	16.564.817	
CABOTAGEM																			
Carga Geral	Açúcar	-	-	-	-	-	-	-	-	-	-	-	-	-	-	-	-	-	
	Auto Partes	-	-	-	-	-	-	-	489	-	-	489	-	-	489	-	-	489	
	Café em Grãos	-	-	-	-	-	-	-	-	-	-	-	-	-	-	-	-	-	
	Café Solúvel	-	-	-	-	-	-	-	-	-	-	-	-	-	-	-	-	-	
	Carne Congelada	-	-	-	-	-	-	-	-	-	-	-	-	-	-	-	-	-	
	Produtos Siderúrgicos	-	-	-	-	-	-	-	108	-	-	108	-	-	108	-	-	108	
	Outros	-	-	442.974	3.176	9.317	455.467	-	2.024	288.599	66.038	53.410	410.071	-	2.024	731.573	69.214	62.727	865.538
	Soma	-	-	442.974	3.176	9.317	455.467	-	2.024	289.196	66.038	53.410	410.668	-	2.024	732.170	69.214	62.727	866.135
Sólidos a Granel	Açúcar	-	-	-	-	-	-	-	-	-	-	-	-	-	-	-	-	-	
	Adubo	-	-	-	-	-	-	-	-	-	-	-	-	-	-	-	-	-	
	Carvão	-	-	-	-	-	-	-	-	-	-	-	-	-	-	-	-	-	
	Enxofre	-	-	-	-	-	-	-	-	-	-	-	-	-	-	-	-	-	
	Minério	-	-	-	-	-	-	-	-	-	-	-	-	-	-	-	-	-	
	Polpa Cítrica Peletizada	-	-	-	-	-	-	-	-	-	-	-	-	-	-	-	-	-	
	Soja em Grãos	-	-	-	-	-	-	-	-	-	-	-	-	-	-	-	-	-	
	Soja Peletizada	-	-	-	-	-	-	-	-	-	-	-	-	-	-	-	-	-	
Outros	-	-	-	-	-	-	-	-	-	-	-	-	-	-	-	-	-		
Soma	-	-	-	-	-	-	-	-	-	-	-	-	-	-	-	-	-		
Líquidos a Granel	Produtos Químicos	-	-	-	-	-	-	-	-	-	-	-	-	-	-	-	-	-	
	Sucos Cítricos	-	-	-	-	-	-	-	-	-	-	-	-	-	-	-	-	-	
	Outros	-	-	-	-	-	-	-	-	-	-	-	-	-	-	-	-	-	
	Soma	-	-	-	-	-	-	-	-	-	-	-	-	-	-	-	-	-	
TOTAL	-	-	442.974	3.176	9.317	455.467	-	2.024	289.196	66.038	53.410	410.668	-	2.024	732.170	69.214	62.727	866.135	
TOTAL GERAL	-	526.795	2.375.992	685.156	1.514.143	5.102.086	4.906.025	571.979	3.750.581	1.337.225	1.763.056	#####	4.906.025	1.098.774	6.126.573	2.022.381	3.277.199	17.430.952	

EM TONELADAS	MOVIMENTO NOS TERMINAIS PRIVATIVOS DO PORTO DE SANTOS - NO MÊS	CODESP - fl.20 ESTATÍSTICA - Nov / 03
-----------------	---	--

ESPECIFICAÇÃO	IMPORTAÇÃO					EXPORTAÇÃO				TOTAL GERAL							
	No Porto Organizado		Fora do Porto Organizado			No Porto Organizado		Fora do Porto Organizado		No Porto Organizado			Fora do Porto Organizado		TOTAL		
	CUTRALE	DOW	COSIPA	ULTRAFÉRTIL	TOTAL	CUTRALE	DOW	COSIPA	ULTRAFÉRTIL	TOTAL	CUTRALE	DOW	COSIPA	ULTRAFÉRTIL	TOTAL		
LONGO CURSO																	
Carga Geral	Açúcar	-	-	-	-	-	-	-	-	-	-	-	-	-	-		
	Auto Partes	-	-	-	-	-	-	-	-	-	-	-	-	-	-		
	Café em Grãos	-	-	-	-	-	-	-	-	-	-	-	-	-	-		
	Café Solúvel	-	-	-	-	-	-	-	-	-	-	-	-	-	-		
	Carne Congelada	-	-	-	-	-	-	-	-	-	-	-	-	-	-		
	Produtos Siderúrgicos	-	-	-	-	-	-	-	84.489	-	84.489	-	-	84.489	-	84.489	
	Outros	-	-	83.731	-	83.731	-	-	84.597	-	84.597	-	-	168.328	-	168.328	
	Soma	-	-	83.731	-	83.731	-	-	169.086	-	169.086	-	-	252.817	-	252.817	
Sólidos a Granel	Açúcar	-	-	-	-	-	-	-	-	-	-	-	-	-	-		
	Adubo	-	-	-	113.129	113.129	-	-	-	-	-	-	-	113.129	113.129		
	Carvão	-	-	157.517	-	157.517	-	-	-	-	-	-	157.517	-	157.517		
	Enxofre	-	-	-	122.486	122.486	-	-	-	-	-	-	-	122.486	122.486		
	Minério	-	-	-	-	-	-	-	-	-	-	-	-	-	-		
	Polpa Cítrica Peletizada	-	-	-	-	-	19.000	-	-	-	19.000	-	-	-	19.000		
	Soja em Grãos	-	-	-	-	-	-	-	-	-	-	-	-	-	-		
	Soja Peletizada	-	-	-	-	-	-	-	-	-	-	-	-	-	-		
Outros	-	-	28.500	-	28.500	-	-	6.211	-	6.211	-	-	34.711	-	34.711		
Soma	-	-	186.017	235.615	421.632	19.000	-	6.211	-	25.211	-	-	192.228	235.615	446.843		
Líquidos a Granel	Produtos Químicos	-	972	-	26.872	27.844	-	1.266	-	-	1.266	-	2.238	-	26.872	29.110	
	Sucos Cítricos	-	-	-	-	-	48.398	-	-	-	48.398	-	-	-	-	48.398	
	Outros	-	-	-	-	-	-	-	-	-	-	-	-	-	-		
	Soma	-	972	-	26.872	27.844	48.398	1.266	-	-	49.664	-	2.238	-	26.872	77.508	
TOTAL		-	972	269.748	262.487	533.207	67.398	1.266	175.297	-	243.961	-	67.398	2.238	445.045	262.487	777.168
CABOTAGEM																	
Carga Geral	Açúcar	-	-	-	-	-	-	-	-	-	-	-	-	-	-		
	Auto Partes	-	-	-	-	-	-	-	-	-	-	-	-	-	-		
	Café em Grãos	-	-	-	-	-	-	-	-	-	-	-	-	-	-		
	Café Solúvel	-	-	-	-	-	-	-	-	-	-	-	-	-	-		
	Carne Congelada	-	-	-	-	-	-	-	-	-	-	-	-	-	-		
	Produtos Siderúrgicos	-	-	-	-	-	-	-	-	-	-	-	-	-	-		
	Outros	-	-	25.281	-	25.281	-	-	10.921	-	10.921	-	-	36.202	-	36.202	
	Soma	-	-	25.281	-	25.281	-	-	10.921	-	10.921	-	-	36.202	-	36.202	
Sólidos a Granel	Açúcar	-	-	-	-	-	-	-	-	-	-	-	-	-	-		
	Adubo	-	-	-	-	-	-	-	-	-	-	-	-	-	-		
	Carvão	-	-	-	-	-	-	-	-	-	-	-	-	-	-		
	Enxofre	-	-	-	-	-	-	-	-	-	-	-	-	-	-		
	Minério	-	-	43.353	-	43.353	-	-	-	-	-	-	43.353	-	43.353		
	Polpa Cítrica Peletizada	-	-	-	-	-	-	-	-	-	-	-	-	-	-		
	Soja em Grãos	-	-	-	-	-	-	-	-	-	-	-	-	-	-		
	Soja Peletizada	-	-	-	-	-	-	-	-	-	-	-	-	-	-		
Outros	-	-	-	-	-	-	-	-	-	-	-	-	-	-			
Soma	-	-	43.353	-	43.353	-	-	-	-	-	-	43.353	-	43.353			
Líquidos a Granel	Produtos Químicos	-	49.589	-	-	49.589	-	-	-	-	-	49.589	-	-	-	49.589	
	Sucos Cítricos	-	-	-	-	-	-	-	-	-	-	-	-	-	-		
	Outros	-	-	-	-	-	-	-	-	-	-	-	-	-	-		
	Soma	-	49.589	-	-	49.589	-	-	-	-	-	49.589	-	-	-	49.589	
TOTAL		-	49.589	68.634	-	118.223	-	-	10.921	-	10.921	-	49.589	79.555	-	129.144	
TOTAL GERAL		-	50.561	338.382	262.487	651.430	67.398	1.266	186.218	-	254.882	-	67.398	51.827	524.600	262.487	906.312

EM TONELADAS		MOVIMENTO NOS TERMINAIS PRIVATIVOS DO PORTO DE SANTOS - ACUMULADO										CODESP - fl.21 ESTATÍSTICA - Nov / 03				
ESPECIFICAÇÃO	IMPORTAÇÃO					EXPORTAÇÃO					TOTAL GERAL					
	No Porto Organizado		Fora do Porto Organizado			No Porto Organizado		Fora do Porto Organizado			No Porto Organizado		Fora do Porto Organizado			
	CUTRALE	DOW	COSIPA	ULTRAFÉRTIL	TOTAL	CUTRALE	DOW	COSIPA	ULTRAFÉRTIL	TOTAL	CUTRALE	DOW	COSIPA	ULTRAFÉRTIL	TOTAL	
LONGO CURSO																
Carga Geral	Açúcar	-	-	-	-	-	-	-	-	-	-	-	-	-	-	
	Auto Partes	-	-	-	-	-	-	-	-	-	-	-	-	-	-	
	Café em Grãos	-	-	-	-	-	-	-	-	-	-	-	-	-	-	
	Café Solúvel	-	-	-	-	-	-	-	-	-	-	-	-	-	-	
	Carne Congelada	-	-	-	-	-	-	-	-	-	-	-	-	-	-	
	Produtos Siderúrgicos	-	-	14	-	14	-	-	637.743	-	637.743	-	-	637.757	-	637.757
	Outros	-	-	658.629	-	658.629	-	-	761.358	-	761.358	-	-	1.419.987	-	1.419.987
	Soma	-	-	658.643	-	658.643	-	-	1.399.101	-	1.399.101	-	-	2.057.744	-	2.057.744
Sólidos a Granel	Açúcar	-	-	-	-	-	-	-	-	-	-	-	-	-	-	
	Adubo	-	-	-	1.001.972	1.001.972	-	-	-	-	-	-	-	1.001.972	1.001.972	
	Carvão	-	-	1.805.514	-	1.805.514	-	-	50.254	-	50.254	-	-	1.855.768	1.855.768	
	Enxofre	-	-	-	908.700	908.700	-	-	-	-	-	-	-	908.700	908.700	
	Minério	-	-	94.848	-	94.848	-	-	-	-	-	-	94.848	-	94.848	
	Polpa Cítrica Peletizada	-	-	-	-	-	240.496	-	-	-	240.496	240.496	-	-	240.496	
	Soja em Grãos	-	-	-	-	-	-	-	-	-	-	-	-	-	-	
	Soja Peletizada	-	-	-	-	-	-	-	-	-	-	-	-	-	-	
	Outros	-	-	723.618	-	723.618	-	-	164.249	-	164.249	-	-	887.867	-	887.867
Soma	-	-	2.623.980	1.910.672	4.534.652	240.496	-	214.503	-	454.999	240.496	-	2.838.483	1.910.672	4.989.651	
Líquidos a Granel	Produtos Químicos	-	89.476	-	253.731	343.207	-	8.815	-	-	8.815	-	98.291	-	253.731	352.022
	Sucos Cítricos	-	-	-	-	-	391.208	-	-	-	391.208	391.208	-	-	-	391.208
	Outros	-	-	-	-	-	-	-	-	-	-	-	-	-	-	
	Soma	-	89.476	-	253.731	343.207	391.208	8.815	-	-	400.023	391.208	98.291	-	253.731	743.230
TOTAL		-	89.476	3.282.623	2.164.403	5.536.502	631.704	8.815	1.613.604	-	2.254.123	631.704	98.291	4.896.227	2.164.403	7.790.625
CABOTAGEM																
Carga Geral	Açúcar	-	-	-	-	-	-	-	-	-	-	-	-	-	-	
	Auto Partes	-	-	-	-	-	-	-	-	-	-	-	-	-	-	
	Café em Grãos	-	-	-	-	-	-	-	-	-	-	-	-	-	-	
	Café Solúvel	-	-	-	-	-	-	-	-	-	-	-	-	-	-	
	Carne Congelada	-	-	-	-	-	-	-	-	-	-	-	-	-	-	
	Produtos Siderúrgicos	-	-	-	-	-	-	-	-	-	-	-	-	-	-	
	Outros	-	-	180.360	-	180.360	-	-	99.172	-	99.172	-	-	279.532	-	279.532
	Soma	-	-	180.360	-	180.360	-	-	99.172	-	99.172	-	-	279.532	-	279.532
Sólidos a Granel	Açúcar	-	-	-	-	-	-	-	-	-	-	-	-	-	-	
	Adubo	-	-	-	-	-	-	-	-	-	-	-	-	-	-	
	Carvão	-	-	-	-	-	-	-	-	-	-	-	-	-	-	
	Enxofre	-	-	-	-	-	-	-	-	-	-	-	-	-	-	
	Minério	-	-	478.116	-	478.116	-	-	-	-	-	-	478.116	-	478.116	
	Polpa Cítrica Peletizada	-	-	-	-	-	-	-	-	-	-	-	-	-	-	
	Soja em Grãos	-	-	-	-	-	-	-	-	-	-	-	-	-	-	
	Soja Peletizada	-	-	-	-	-	-	-	-	-	-	-	-	-	-	
	Outros	-	-	-	-	-	-	-	-	-	-	-	-	-	-	
Soma	-	-	478.116	-	478.116	-	-	-	-	-	-	478.116	-	478.116		
Líquidos a Granel	Produtos Químicos	-	377.822	-	12.000	389.822	-	6.604	-	-	6.604	-	384.426	-	12.000	396.426
	Sucos Cítricos	-	-	-	-	-	-	-	-	-	-	-	-	-	-	
	Outros	-	-	-	-	-	-	-	-	-	-	-	-	-	-	
	Soma	-	377.822	-	12.000	389.822	-	6.604	-	-	6.604	-	384.426	-	12.000	396.426
TOTAL		-	377.822	658.476	12.000	1.048.298	-	6.604	99.172	-	105.776	-	384.426	757.648	12.000	1.154.074
TOTAL GERAL		-	467.298	3.941.099	2.176.403	6.584.800	631.704	15.419	1.712.776	-	2.359.899	631.704	482.717	5.653.875	2.176.403	8.944.699

EM TONELADAS		MOVIMENTO GERAL NO PORTO DE SANTOS - NO MÊS						CODESP - fl.22 ESTATÍSTICA - Nov / 03			
ESPECIFICAÇÃO		IMPORTAÇÃO			EXPORTAÇÃO			TOTAL GERAL			
		LONGO CURSO	CABOTAGEM	TOTAL	LONGO CURSO	CABOTAGEM	TOTAL	LONGO CURSO	CABOTAGEM	TOTAL	
Carga Geral	Açúcar	-	-	-	245.018	-	245.018	245.018	-	245.018	
	Auto Partes	-	-	-	5.572	-	5.572	5.572	-	5.572	
	Café em Grãos	-	-	-	20.009	-	20.009	20.009	-	20.009	
	Café Solúvel	-	-	-	1.003	-	1.003	1.003	-	1.003	
	Carne Congelada	-	-	-	14.085	-	14.085	14.085	-	14.085	
	Papel para Imprimir	-	-	-	21.055	-	21.055	21.055	-	21.055	
	Produtos Siderúrgicos	-	-	-	86.104	-	86.104	86.104	-	86.104	
	Sucos Cítricos	-	-	-	5.981	-	5.981	5.981	-	5.981	
	Outros	599.648	72.580	672.228	952.238	47.887	1.000.125	1.551.886	120.467	1.672.353	
	Soma	599.648	72.580	672.228	1.351.065	47.887	1.398.952	1.950.713	120.467	2.071.180	
Sólidos a Grael	Açúcar	-	-	-	675.840	-	675.840	675.840	-	675.840	
	Adubo	394.306	-	394.306	-	-	-	394.306	-	394.306	
	Carvão	157.517	-	157.517	-	-	-	157.517	-	157.517	
	Enxofre	148.336	-	148.336	-	-	-	148.336	-	148.336	
	Minério	-	43.353	43.353	-	-	-	-	43.353	43.353	
	Polpa Cítrica Peletizada	-	-	-	92.687	-	92.687	92.687	-	92.687	
	Soja em Grãos	-	-	-	65.576	-	65.576	65.576	-	65.576	
	Soja Peletizada	-	-	-	312.631	-	312.631	312.631	-	312.631	
	Sal	-	20.400	20.400	-	-	-	-	20.400	20.400	
	Trigo	66.144	-	66.144	-	-	-	66.144	-	66.144	
	Outros	28.500	-	28.500	65.932	-	65.932	94.432	-	94.432	
	Soma	794.803	63.753	858.556	1.212.666	-	1.212.666	2.007.469	63.753	2.071.222	
Líquidos a Grael	Consumo de Bordo	Óleo Diesel	-	-	-	4.306	702	5.008	4.306	702	5.008
		Óleo Combustível	-	-	-	53.692	8.023	61.715	53.692	8.023	61.715
	Gasolina	-	-	-	-	94.711	94.711	-	94.711	94.711	
	Gás Liquefeito de Petróleo	40.061	-	40.061	-	-	-	40.061	-	40.061	
	Óleo Combustível	-	-	-	-	386.396	386.396	-	386.396	386.396	
	Óleo Diesel	-	-	-	-	203.638	203.638	-	203.638	203.638	
	Soda Cáustica	28.834	49.249	78.083	-	-	-	28.834	49.249	78.083	
	Sucos Cítricos	-	-	-	109.703	-	109.703	109.703	-	109.703	
	Xilenos	2.086	17.014	19.100	-	-	-	2.086	17.014	19.100	
	Outros	113.182	55.119	168.301	17.963	11.195	29.158	131.145	66.314	197.459	
Soma	184.163	121.382	305.545	185.664	704.665	890.329	369.827	826.047	1.195.874		
TOTAL GERAL		1.578.614	257.715	1.836.329	2.749.395	752.552	3.501.947	4.328.009	1.010.267	5.338.276	

EM TONELADAS		MOVIMENTO GERAL ACUMULADO NO PORTO DE SANTOS						CODESP - fl.23 ESTATÍSTICA - Nov / 03			
ESPECIFICAÇÃO		IMPORTAÇÃO			EXPORTAÇÃO			TOTAL GERAL			
		LONGO CURSO	CABOTAGEM	TOTAL	LONGO CURSO	CABOTAGEM	TOTAL	LONGO CURSO	CABOTAGEM	TOTAL	
Carga Geral	Açúcar		-	-	-	1.810.148	-	1.810.148	1.810.148	-	1.810.148
	Auto Partes		-	-	-	153.562	489	154.051	153.562	489	154.051
	Café em Grãos		-	-	-	281.395	-	281.395	281.395	-	281.395
	Café Solúvel		-	-	-	24.538	-	24.538	24.538	-	24.538
	Carne Congelada		-	-	-	199.726	-	199.726	199.726	-	199.726
	Papel para Imprimir		-	-	-	272.088	-	272.088	272.088	-	272.088
	Produtos Siderúrgicos		-	-	-	688.392	122	688.514	688.392	122	688.514
	Sucos Cítricos		-	-	-	65.312	-	65.312	65.312	-	65.312
	Outros		5.781.301	635.965	6.417.266	8.587.373	512.562	9.099.935	14.368.674	1.148.527	15.517.201
	Soma		5.781.301	635.965	6.417.266	12.082.534	513.173	12.595.707	17.863.835	1.149.138	19.012.973
Sólidos a Granel	Açúcar		-	-	-	5.963.303	-	5.963.303	5.963.303	-	5.963.303
	Adubo		2.651.199	-	2.651.199	-	-	-	2.651.199	-	2.651.199
	Carvão		1.805.514	-	1.805.514	50.254	-	50.254	1.855.768	-	1.855.768
	Enxofre		1.234.127	-	1.234.127	-	-	-	1.234.127	-	1.234.127
	Minério		94.848	478.116	572.964	-	-	-	94.848	478.116	572.964
	Polpa Cítrica Peletizada		-	-	-	742.099	-	742.099	742.099	-	742.099
	Soja em Grãos		-	-	-	5.600.220	-	5.600.220	5.600.220	-	5.600.220
	Soja Peletizada		-	-	-	2.503.500	-	2.503.500	2.503.500	-	2.503.500
	Sal		222.479	407.126	629.605	-	-	-	222.479	407.126	629.605
	Trigo		1.691.778	29.115	1.720.893	-	-	-	1.691.778	29.115	1.720.893
	Outros		768.596	-	768.596	294.910	-	294.910	1.063.506	-	1.063.506
	Soma		8.468.541	914.357	9.382.898	15.154.286	-	15.154.286	23.622.827	914.357	24.537.184
Líquidos a Granel	Consumo de Bordo	Óleo Diesel	-	-	-	47.872	7.744	55.616	47.872	7.744	55.616
		Óleo Combustível	-	-	-	995.451	153.426	1.148.877	995.451	153.426	1.148.877
	Gasolina		26.934	1.912	28.846	528.989	548.372	1.077.361	555.923	550.284	1.106.207
	Gás Liquefeito de Petróleo		364.097	132.056	496.153	-	49.586	49.586	364.097	181.642	545.739
	Óleo Combustível		-	16.928	16.928	104.501	2.981.341	3.085.842	104.501	2.998.269	3.102.770
	Óleo Diesel		8.088	-	8.088	-	1.415.838	1.415.838	8.088	1.415.838	1.423.926
	Soda Cáustica		249.286	416.692	665.978	4.610	-	4.610	253.896	416.692	670.588
	Sucos Cítricos		-	-	-	1.135.804	-	1.135.804	1.135.804	-	1.135.804
	Xilenos		8.307	179.957	188.264	-	5.816	5.816	8.307	185.773	194.080
	Outros		1.167.787	611.820	1.779.607	360.470	132.771	493.241	1.528.257	744.591	2.272.848
Soma		1.824.499	1.359.365	3.183.864	3.177.697	5.294.894	8.472.591	5.002.196	6.654.259	11.656.455	
TOTAL GERAL		16.074.341	2.909.687	18.984.028	30.414.517	5.808.067	36.222.584	46.488.858	8.717.754	55.206.612	