

PORTO DE SANTOS



ESTATÍSTICA MENSAL DE MOVIMENTAÇÃO julho 2004

**Companhia Docas
do Estado de São Paulo - CODESP
Administradora e Autoridade Portuária**

**Diretoria Comercial e de
Desenvolvimento**

Superintendência de
Desenvolvimento do Porto

Gerência de Estudos
Tarifários e Informação

- 01 DESTAQUES E COMENTÁRIOS
- 02 MOVIMENTO NO PORTO DE SANTOS (GRÁFICO)
- 03 MOVIMENTO ACUMULADO NO PORTO DE SANTOS (dez anos)
- 04 MOVIMENTO NO PORTO DE SANTOS
- 05 COMPARATIVO DOS TOTAIS MOVIMENTADOS NO PORTO DE SANTOS
- 06 MOVIMENTO ACUMULADO ATÉ O MÊS (GRÁFICO)
- 07 EVOLUÇÃO MENSAL DO MOVIMENTO NO PORTO DE SANTOS
- 08 EVOLUÇÃO MENSAL DO MOVIMENTO NO PORTO ORGANIZADO
- 09 MOVIMENTO DE CONTÊINERES NO PORTO DE SANTOS (GRÁFICO)
- 10 MOVIMENTO MENSAL DE CONTÊINERES NO PORTO DE SANTOS - TOTAL
 - 10-a MOVIMENTO MENSAL DE CONTÊINERES NO PORTO DE SANTOS - IMPORTAÇÃO
 - 10-b MOVIMENTO MENSAL DE CONTÊINERES NO PORTO DE SANTOS - EXPORTAÇÃO
- 11 MOVIMENTO ACUMULADO DE CONTÊINERES NO PORTO DE SANTOS – TOTAL
 - 11-a MOVIMENTO ACUMULADO DE CONTÊINERES NO PORTO DE SANTOS – IMPORTAÇÃO
 - 11-b MOVIMENTO ACUMULADO DE CONTÊINERES NO PORTO DE SANTOS – EXPORTAÇÃO
- 12 MOVIMENTO PELO SISTEMA “ROLL-ON/ROLL-OFF”
- 13 MOVIMENTO DE EMBARCAÇÕES NO PORTO DE SANTOS
- 14 ATRACAÇÃO DE NAVIOS CARGUEIROS NO PORTO DE SANTOS (ESPERAS)
- 15 CARACTERÍSTICAS DOS NAVIOS QUE ATRACARAM NO MÊS NO PORTO ORGANIZADO
- 16 ÍNDICES DE MOVIMENTAÇÃO NO PORTO ORGANIZADO
- 17 UTILIZAÇÃO DO CAIS NO PORTO DE SANTOS
- 18 MOVIMENTO NOS TERMINAIS DE USO PRIVADO NO PORTO DE SANTOS - NO MÊS
- 19 MOVIMENTO NOS TERMINAIS DE USO PRIVADO NO PORTO DE SANTOS - ACUMULADO
- 20 MOVIMENTO NOS TERMINAIS PRIVATIVOS DO PORTO DE SANTOS - NO MÊS
- 21 MOVIMENTO NOS TERMINAIS PRIVATIVOS DO PORTO DE SANTOS ACUMULADO
- 22 MOVIMENTO GERAL NO PORTO DE SANTOS - NO MÊS
- 23 MOVIMENTO GERAL NO PORTO DE SANTOS - ACUMULADO

DESTAQUES E COMENTÁRIOS

CODESP - fl. 01
ESTATÍSTICA - Jul / 04

➤ MOVIMENTO MENSAL

Com **6.308.578 t**, o movimento de julho de 2.004 supera as **6.079.556 t** de julho de 2.003 em **229.022 t**, ou **3,7%**, assumindo a primeira posição dentre os meses de julho e a segunda no cômputo geral de movimento mensal no Porto de Santos. Em confronto com junho de 2.004, **5.782.370 t**, o acréscimo foi de **526.208 t**, **9,1%**.

As importações representaram **29,8% (1.878.032 t)** e as exportações, **70,2% (4.430.546 t)**. A carga geral participou com **2.498.723 t, 39,6%**, os sólidos a granel com **2.600.581 t, 41,2%** e os líquidos a granel com **1.209.274 t, 19,2%**.

No que tange a contêineres, é o melhor mês da história do Porto de Santos, com **117.400** unidades, sendo **112.282** no Porto Organizado e **5.118** fora dele.

➤ MOVIMENTO ACUMULADO

O Porto de Santos acumula neste ano **39.051.643 t**, superando as **36.312.548 t** previstas em **2.739.095 t, 7,5%**. Em relação ao mesmo período do ano anterior, **33.568.127 t**, o incremento foi de **5.483.516 t, 16,3%**.

Do total acumulado, a Carga Geral participou com **14.613.670 t, 37,4%**, os Sólidos a Granel com **16.450.878 t, 42,1%**, e os Líquidos a Granel com **7.987.095 t, 20,5%**.

Dos **708.309** contêineres movimentados até julho de 2.004, **283.487** unidades foram no Tecon-1, **141.226** no Terminal 37, **91.914** no Terminal 35, **88.021** no Tecondi, **57.847** no Cais Público e **45.814** no Terminal Marítimo de Cubatão.

Chegaram ao Porto de Santos **2.873** embarcações, das quais **2.818** tiveram a atracação efetuada.

ooooo0ooooo

Movimento no Porto de Santos

CODESP - fl. 02
ESTATÍSTICA - Jul / 04

▨ Até o mês □ Total do Ano

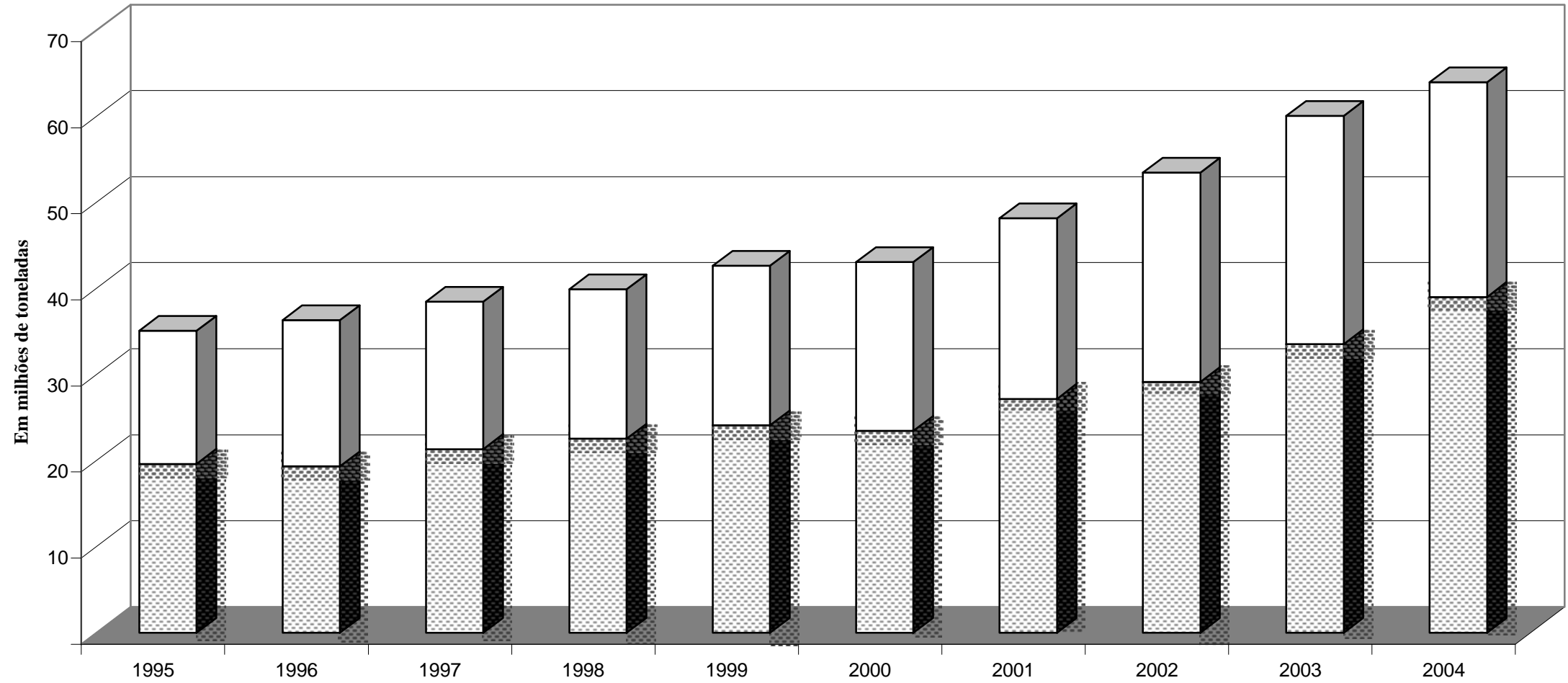

Obs.: O total do ano para 2004 é previsto

EM		MOVIMENTO ACUMULADO								CODESP - FI.03			
TONELADAS		PORTO DE SANTOS								ESTATÍSTICA - Jul / 04			
ESPECIFI- CAÇÃO		IMPORTAÇÃO				EXPORTAÇÃO				TOTAL			
		Carga Geral	Sólidos a Granel	Líquidos a Granel	Soma	Carga Geral	Sólidos a Granel	Líquidos a Granel	Soma	Carga Geral	Sólidos a Granel	Líquidos a Granel	Soma
L C O U N R G S O O	1995	3.137.555	4.475.008	1.040.562	8.653.125	3.683.910	1.822.975	943.061	6.449.946	6.821.465	6.297.983	1.983.623	15.103.071
	1996	2.317.608	4.190.741	1.219.994	7.728.343	3.656.601	2.105.842	1.016.896	6.779.339	5.974.209	6.296.583	2.236.890	14.507.682
	1997	2.423.962	4.178.862	1.467.982	8.070.806	3.817.649	2.934.798	1.047.302	7.799.749	6.241.611	7.113.660	2.515.284	15.870.555
	1998	2.718.327	4.482.798	1.091.318	8.292.443	4.064.298	3.474.795	1.242.598	8.781.691	6.782.625	7.957.593	2.333.916	17.074.134
	1999	2.444.312	4.200.506	1.222.466	7.867.284	4.980.364	5.326.543	1.819.946	12.126.853	7.424.676	9.527.049	3.042.412	19.994.137
	2000	3.143.835	4.446.321	1.463.540	9.053.696	3.899.500	4.444.724	1.724.473	10.068.697	7.043.335	8.891.045	3.188.013	19.122.393
	2001	3.034.691	4.746.092	1.439.802	9.220.585	4.337.167	6.796.967	2.571.896	13.706.030	7.371.858	11.543.059	4.011.698	22.926.615
	2002	3.157.352	4.991.334	1.347.624	9.496.310	6.128.824	7.422.069	2.154.080	15.704.973	9.286.176	12.413.403	3.501.704	25.201.283
	2003	3.419.904	5.406.828	1.154.910	9.981.642	6.790.156	9.356.034	2.008.515	18.154.705	10.210.060	14.762.862	3.163.425	28.136.347
2004	4.326.007	4.965.567	1.310.526	10.602.100	9.489.287	11.082.493	2.033.526	22.605.306	13.815.294	16.048.060	3.344.052	33.207.406	
C A B O T A G E M	1995	8.575	2.239.907	815.016	3.063.498	73.777	-	1.411.844	1.485.621	82.352	2.239.907	2.226.860	4.549.119
	1996	6.105	2.803.146	824.123	3.633.374	76.005	-	1.119.599	1.195.604	82.110	2.803.146	1.943.722	4.828.978
	1997	8.713	2.613.808	823.425	3.445.946	48.292	-	1.999.529	2.047.821	57.005	2.613.808	2.822.954	5.493.767
	1998	11.405	2.340.706	836.815	3.188.926	90.077	-	2.203.743	2.293.820	101.482	2.340.706	3.040.558	5.482.746
	1999	29.435	1.397.840	975.678	2.402.953	94.103	-	1.619.047	1.713.150	123.538	1.397.840	2.594.725	4.116.103
	2000	41.091	1.179.396	698.530	1.919.017	110.158	-	2.310.613	2.420.771	151.249	1.179.396	3.009.143	4.339.788
	2001	277.562	1.517.531	651.598	2.446.691	218.020	49.508	1.564.791	1.832.319	495.582	1.567.039	2.216.389	4.279.010
	2002	319.282	792.689	797.678	1.909.649	75.577	-	1.958.847	2.034.424	394.859	792.689	2.756.525	3.944.073
	2003	371.817	612.001	863.255	1.847.073	339.767	-	3.244.940	3.584.707	711.584	612.001	4.108.195	5.431.780
2004	427.758	402.818	1.043.112	1.873.688	370.618	-	3.599.921	3.970.539	798.376	402.818	4.643.033	5.844.227	
T O T A L	1995	3.146.130	6.714.915	1.855.578	11.716.623	3.757.687	1.822.975	2.354.905	7.935.567	6.903.817	8.537.890	4.210.483	19.652.190
	1996	2.323.713	6.993.887	2.044.117	11.361.717	3.732.606	2.105.842	2.136.495	7.974.943	6.056.319	9.099.729	4.180.612	19.336.660
	1997	2.432.675	6.792.670	2.291.407	11.516.752	3.865.941	2.934.798	3.046.831	9.847.570	6.298.616	9.727.468	5.338.238	21.364.322
	1998	2.729.732	6.823.504	1.928.133	11.481.369	4.154.375	3.474.795	3.446.341	11.075.511	6.884.107	10.298.299	5.374.474	22.556.880
	1999	2.473.747	5.598.346	2.198.144	10.270.237	5.074.467	5.326.543	3.438.993	13.840.003	7.548.214	10.924.889	5.637.137	24.110.240
	2000	3.184.926	5.625.717	2.162.070	10.972.713	4.009.658	4.444.724	4.035.086	12.489.468	7.194.584	10.070.441	6.197.156	23.462.181
	2001	3.312.253	6.263.623	2.091.400	11.667.276	4.555.187	6.846.475	4.136.687	15.538.349	7.867.440	13.110.098	6.228.087	27.205.625
	2002	3.476.634	5.784.023	2.145.302	11.405.959	6.204.401	7.422.069	4.112.927	17.739.397	9.681.035	13.206.092	6.258.229	29.145.356
	2003	3.791.721	6.018.829	2.018.165	11.828.715	7.129.923	9.356.034	5.253.455	21.739.412	10.921.644	15.374.863	7.271.620	33.568.127
2004	4.753.765	5.368.385	2.353.638	12.475.788	9.859.905	11.082.493	5.633.447	26.575.845	14.613.670	16.450.878	7.987.085	39.051.633	

EM TONELADAS	MOVIMENTO NO PORTO DE SANTOS	CODESP - fl. 04 ESTATÍSTICA - Jul / 04
-----------------	-------------------------------------	---

ESPECIFI- CAÇÃO	IMPORTAÇÃO				EXPORTAÇÃO				TOTAL			
	Carga Geral	Sólidos a Granel	Líquidos a Granel	Soma	Carga Geral	Sólidos a Granel	Líquidos a Granel	Soma	Carga Geral	Sólidos a Granel	Líquidos a Granel	Soma

NO MES

LONGO CURSO	Cais Público	66.987	336.414	133.948	537.349	606.054	1.119.372	301.236	2.026.662	673.041	1.455.786	435.184	2.564.011
	T. Uso Privado	617.576	-	-	617.576	934.626	597.933	-	1.532.559	1.552.202	597.933	-	2.150.135
	T. Privativo	34.208	374.823	22.694	431.725	121.100	89.229	44.147	254.476	155.308	464.052	66.841	686.201
	SOMA	718.771	711.237	156.642	1.586.650	1.661.780	1.806.534	345.383	3.813.697	2.380.551	2.517.771	502.025	5.400.347
CABO- TAGEM	Cais Público	4.571	82.810	97.829	185.210	-	-	559.014	559.014	4.571	82.810	656.843	744.224
	T. Uso Privado	56.276	-	-	56.276	57.325	-	-	57.325	113.601	-	-	113.601
	T. Privativo	-	-	49.896	49.896	-	-	510	510	-	-	50.406	50.406
	SOMA	60.847	82.810	147.725	291.382	57.325	-	559.524	616.849	118.172	82.810	707.249	908.231
TOTAL	Cais Público	71.558	419.224	231.777	722.559	606.054	1.119.372	860.250	2.585.676	677.612	1.538.596	1.092.027	3.308.235
	T. Uso Privado	673.852	-	-	673.852	991.951	597.933	-	1.589.884	1.665.803	597.933	-	2.263.736
	T. Privativo	34.208	374.823	72.590	481.621	121.100	89.229	44.657	254.986	155.308	464.052	117.247	736.607
	TOTAL	779.618	794.047	304.367	1.878.032	1.719.105	1.806.534	904.907	4.430.546	2.498.723	2.600.581	1.209.274	6.308.578

ACUMULADO

LONGO CURSO	Cais Público	331.773	2.250.747	1.119.685	3.702.205	2.727.398	6.795.667	1.803.690	#####	3.059.171	9.046.414	2.923.375	#####
	T. Uso Privado	3.647.296	-	-	3.647.296	5.523.908	3.978.961	-	9.502.869	9.171.204	3.978.961	-	#####
	T. Privativo	346.938	2.714.820	190.841	3.252.599	1.237.981	307.865	229.846	1.775.692	1.584.919	3.022.685	420.687	5.028.291
	SOMA	4.326.007	4.965.567	1.310.526	#####	9.489.287	#####	2.033.536	#####	#####	#####	3.344.062	#####
CABO- TAGEM	Cais Público	31.473	359.808	696.807	1.088.088	17.975	-	3.595.960	3.613.935	49.448	359.808	4.292.767	4.702.023
	T. Uso Privado	384.426	-	-	384.426	328.304	-	-	328.304	712.730	-	-	712.730
	T. Privativo	11.859	43.010	346.305	401.174	24.339	-	3.961	28.300	36.198	43.010	350.266	429.474
	SOMA	427.758	402.818	1.043.112	1.873.688	370.618	-	3.599.921	3.970.539	798.376	402.818	4.643.033	5.844.227
TOTAL	Cais Público	363.246	2.610.555	1.816.492	4.790.293	2.745.373	6.795.667	5.399.650	#####	3.108.619	9.406.222	7.216.142	#####
	T. Uso Privado	4.031.722	-	-	4.031.722	5.852.212	3.978.961	-	9.831.173	9.883.934	3.978.961	-	#####
	T. Privativo	358.797	2.757.830	537.146	3.653.773	1.262.320	307.865	233.807	1.803.992	1.621.117	3.065.695	770.953	5.457.765
	TOTAL	4.753.765	5.368.385	2.353.638	#####	9.859.905	#####	5.633.457	#####	#####	#####	7.987.095	#####

EM TONELADAS	COMPARATIVO DOS TOTAIS MOVIMENTADOS PORTO DE SANTOS							CODESP - fl.05 ESTATÍSTICA - Jul / 04			
-----------------	--	--	--	--	--	--	--	--	--	--	--

Ano	1999	2000	2001	2002	2003	Média 1999 / 2003	2004	Diferenças			
								2004 - Média	%	2004-2003	%
Mês											
Janeiro	2.953.558	3.253.954	3.318.051	3.389.629	3.613.542	3.305.747	4.736.872	1.431.125	43	1.123.330	31
Fevereiro	2.729.992	3.159.475	3.232.117	2.738.809	3.656.352	3.103.349	4.325.684	1.222.335	39	669.332	18
Março	3.208.716	3.381.713	3.510.464	4.102.839	4.631.212	3.766.989	6.167.602	2.400.613	64	1.536.390	33
Abril	3.337.497	3.155.946	4.134.974	3.990.042	4.719.997	3.867.691	5.378.562	1.510.871	39	658.565	14
Maio	3.598.867	3.360.654	4.089.212	4.693.535	5.143.484	4.177.150	6.351.975	2.174.825	52	1.208.491	23
Junho	4.269.905	3.415.347	4.135.012	4.822.222	5.723.984	4.473.294	5.782.370	1.309.076	29	58.386	1
Julho	4.011.705	3.735.092	4.785.795	5.408.280	6.079.556	4.804.086	6.308.578	1.504.492	31	229.022	4
Agosto	-	-	-	-	-	-	-	-	-	-	-
Setembro	-	-	-	-	-	-	-	-	-	-	-
Outubro	-	-	-	-	-	-	-	-	-	-	-
Novembro	-	-	-	-	-	-	-	-	-	-	-
Dezembro	-	-	-	-	-	-	-	-	-	-	-
Total	24.110.240	23.462.181	27.205.625	29.145.356	33.568.127	27.498.306	39.051.643	11.553.337	42	5.483.516	16
Média Mensal	3.444.320	3.351.740	3.886.518	4.163.622	4.795.447	3.928.329	5.578.806	1.650.477	42	783.359	16

Total Jan / Jul 2004 = 39.051.643 toneladas

Tipo de Cais

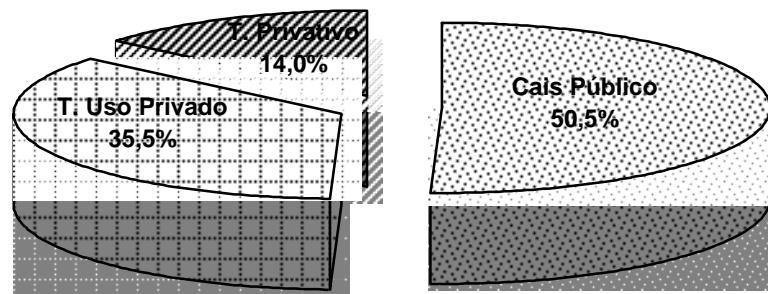

Sentido da Carga

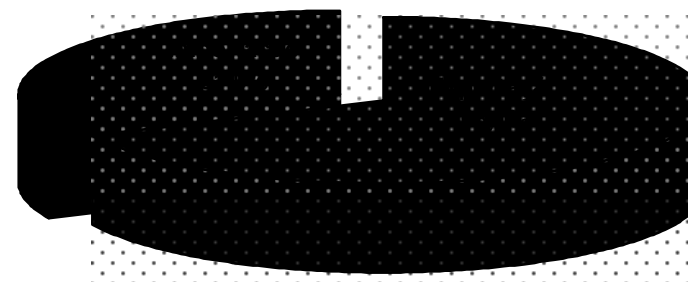

Natureza da Mercadoria

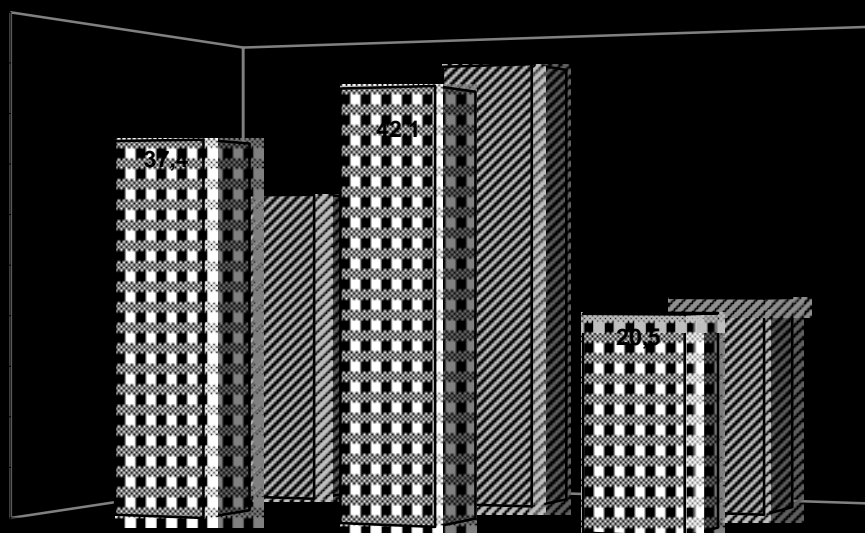

EM TONELADAS	EVOLUÇÃO DA MOVIMENTAÇÃO MENSAL PORTO DE SANTOS									CODESP - fl.07 ESTATISTICA - Jul / 04		
-----------------	--	--	--	--	--	--	--	--	--	--	--	--

MÊS	CARGA GERAL			SÓLIDOS A GRANEL			LÍQUIDOS A GRANEL			TOTAL		
	Longo Curso	Cabotagem	Soma	Longo Curso	Cabotagem	Soma	Longo Curso	Cabotagem	Soma	Longo Curso	Cabotagem	Soma

IMPORTAÇÃO

JANEIRO	602.172	62.071	664.243	689.332	118.732	808.064	178.371	139.083	317.454	1.469.875	319.886	1.789.761
FEVEREIRO	392.685	47.708	440.393	612.177	62.100	674.277	186.872	135.064	321.936	1.191.734	244.872	1.436.606
MARÇO	606.234	55.548	661.782	720.586	36.400	756.986	229.266	165.157	394.423	1.556.086	257.105	1.813.191
ABRIL	621.837	70.195	692.032	607.210	-	607.210	146.171	113.776	259.947	1.375.218	183.971	1.559.189
MAIO	697.393	71.245	768.638	955.609	61.856	1.017.465	161.306	221.283	382.589	1.814.308	354.384	2.168.692
JUNHO	686.915	60.144	747.059	669.416	40.920	710.336	251.898	121.024	372.922	1.608.229	222.088	1.830.317
JULHO	718.771	60.847	779.618	711.237	82.810	794.047	156.642	147.725	304.367	1.586.650	291.382	1.878.032
AGOSTO	-	-	-	-	-	-	-	-	-	-	-	-
SETEMBRO	-	-	-	-	-	-	-	-	-	-	-	-
OUTUBRO	-	-	-	-	-	-	-	-	-	-	-	-
NOVEMBRO	-	-	-	-	-	-	-	-	-	-	-	-
DEZEMBRO	-	-	-	-	-	-	-	-	-	-	-	-
T O T A L	4.326.007	427.758	4.753.765	4.965.567	402.818	5.368.385	1.310.526	1.043.112	2.353.638	10.602.100	1.873.688	12.475.788

EXPORTAÇÃO

JANEIRO	1.127.625	62.343	1.189.968	879.567	-	879.567	273.745	603.831	877.576	2.280.937	666.174	2.947.111
FEVEREIRO	953.560	67.979	1.021.539	1.120.009	-	1.120.009	240.843	506.687	747.530	2.314.412	574.666	2.889.078
MARÇO	1.476.391	30.342	1.506.733	1.982.867	-	1.982.867	261.011	603.800	864.811	3.720.269	634.142	4.354.411
ABRIL	1.289.726	43.276	1.333.002	1.653.033	-	1.653.033	272.655	560.683	833.338	3.215.414	603.959	3.819.373
MAIO	1.483.811	60.281	1.544.092	1.836.841	-	1.836.841	296.117	506.233	802.350	3.616.769	566.514	4.183.283
JUNHO	1.496.394	49.072	1.545.466	1.803.642	-	1.803.642	343.782	259.163	602.945	3.643.818	308.235	3.952.053
JULHO	1.661.780	57.325	1.719.105	1.806.534	-	1.806.534	345.383	559.524	904.907	3.813.697	616.849	4.430.546
AGOSTO	-	-	-	-	-	-	-	-	-	-	-	-
SETEMBRO	-	-	-	-	-	-	-	-	-	-	-	-
OUTUBRO	-	-	-	-	-	-	-	-	-	-	-	-
NOVEMBRO	-	-	-	-	-	-	-	-	-	-	-	-
DEZEMBRO	-	-	-	-	-	-	-	-	-	-	-	-
T O T A L	9.489.287	370.618	9.859.905	11.082.493	-	11.082.493	2.033.536	3.599.921	5.633.457	22.605.316	3.970.539	26.575.855

EM TONELADAS	EVOLUÇÃO DA MOVIMENTAÇÃO MENSAL PORTO ORGANIZADO									CODESP - fl.08 ESTATISTICA - Jul / 04		
-----------------	---	--	--	--	--	--	--	--	--	--	--	--

MÊS	CARGA GERAL			SÓLIDOS A GRANEL			LÍQUIDOS A GRANEL			TOTAL		
	Longo Curso	Cabotagem	Soma	Longo Curso	Cabotagem	Soma	Longo Curso	Cabotagem	Soma	Longo Curso	Cabotagem	Soma

IMPORTAÇÃO

JANEIRO	506.849	50.212	557.061	351.336	75.722	427.058	159.169	139.083	298.252	1.017.354	265.017	1.282.371
FEVEREIRO	357.361	47.708	405.069	288.375	62.100	350.475	155.883	135.064	290.947	801.619	244.872	1.046.491
MARÇO	554.294	55.548	609.842	303.351	36.400	339.751	210.064	165.157	375.221	1.067.709	257.105	1.324.814
ABRIL	582.145	70.195	652.340	229.690	-	229.690	126.969	113.776	240.745	938.804	183.971	1.122.775
MAIO	647.429	71.245	718.674	447.059	61.856	508.915	142.082	221.283	363.365	1.236.570	354.384	1.590.954
JUNHO	646.428	60.144	706.572	294.522	40.920	335.442	240.064	121.024	361.088	1.181.014	222.088	1.403.102
JULHO	684.563	60.847	745.410	336.414	82.810	419.224	140.029	147.725	287.754	1.161.006	291.382	1.452.388
AGOSTO	-	-	-	-	-	-	-	-	-	-	-	-
SETEMBRO	-	-	-	-	-	-	-	-	-	-	-	-
OUTUBRO	-	-	-	-	-	-	-	-	-	-	-	-
NOVEMBRO	-	-	-	-	-	-	-	-	-	-	-	-
DEZEMBRO	-	-	-	-	-	-	-	-	-	-	-	-
T O T A L	3.979.069	415.899	4.394.968	2.250.747	359.808	2.610.555	1.174.260	1.043.112	2.217.372	7.404.076	1.818.819	9.222.895

EXPORTAÇÃO

JANEIRO	956.652	56.753	1.013.405	872.649	-	872.649	273.745	603.831	877.576	2.103.046	660.584	2.763.630
FEVEREIRO	752.437	57.093	809.530	1.084.071	-	1.084.071	240.843	506.687	747.530	2.077.351	563.780	2.641.131
MARÇO	1.277.174	30.342	1.307.516	1.982.867	-	1.982.867	261.011	603.800	864.811	3.521.052	634.142	4.155.194
ABRIL	1.109.663	43.276	1.152.939	1.618.670	-	1.618.670	272.655	560.683	833.338	3.000.988	603.959	3.604.947
MAIO	1.289.609	52.418	1.342.027	1.827.184	-	1.827.184	296.117	506.233	802.350	3.412.910	558.651	3.971.561
JUNHO	1.325.091	49.072	1.374.163	1.778.653	-	1.778.653	343.782	259.163	602.945	3.447.526	308.235	3.755.761
JULHO	1.540.680	57.325	1.598.005	1.775.696	-	1.775.696	345.383	559.524	904.907	3.661.759	616.849	4.278.608
AGOSTO	-	-	-	-	-	-	-	-	-	-	-	-
SETEMBRO	-	-	-	-	-	-	-	-	-	-	-	-
OUTUBRO	-	-	-	-	-	-	-	-	-	-	-	-
NOVEMBRO	-	-	-	-	-	-	-	-	-	-	-	-
DEZEMBRO	-	-	-	-	-	-	-	-	-	-	-	-
T O T A L	8.251.306	346.279	8.597.585	10.939.790	-	10.939.790	2.033.536	3.599.921	5.633.457	21.224.632	3.946.200	25.170.832

TOTAL DO ANO - 2003

1.037.371 uniddes

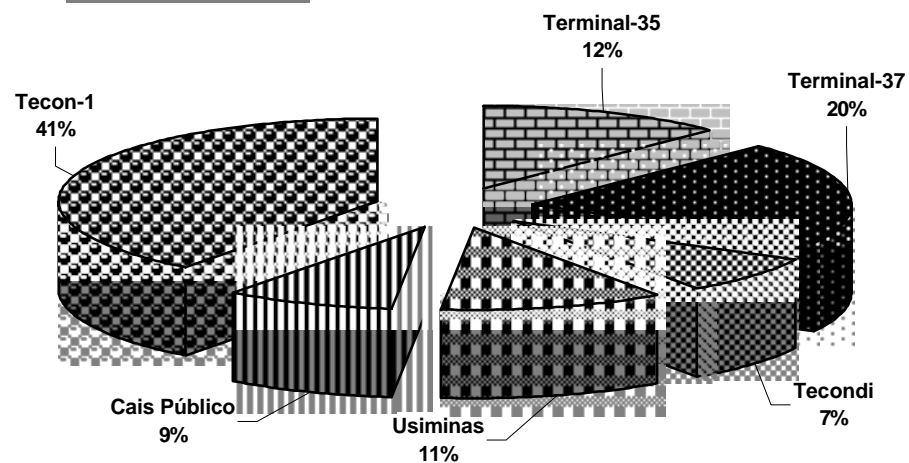

TOTAL ATÉ O MÊS

708.309 unidades

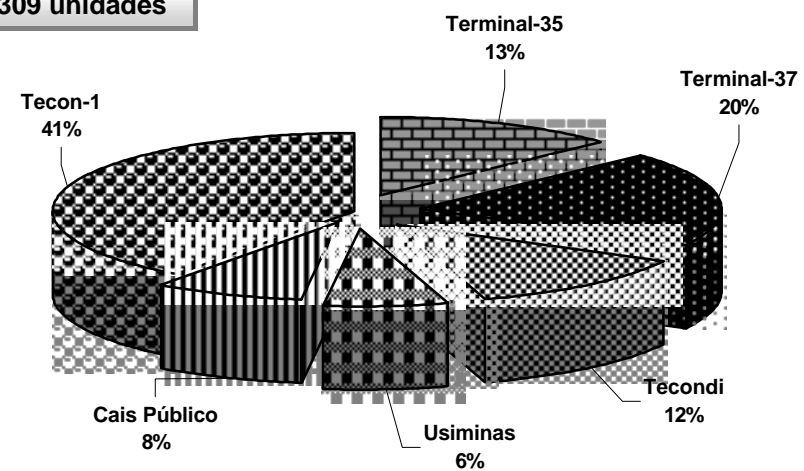

EM UNIDADES E TONELADAS	MOVIMENTO MENSAL DE CONTÊINERES Porto de Santos	CODESP - fl. 10 ESTATÍSTICA - Jul / 04
----------------------------	--	---

TOTAL

Local	No Porto Organizado												Fora do Porto Organizado		Total		
	Tecon-1		Terminal 37		Terminal 35		Tecondi		Cais Público		Soma		Usiminas				
	Quant	Peso	Quant	Peso	Quant	Peso	Quant	Peso	Quant	Peso	Quant	Peso	Quant	Peso	Quant	TEU	Peso

Longo Curso

Cheios	20	15.477	318.059	8.462	168.582	6.312	124.543	5.485	104.114	4.184	83.769	39.920	799.067	1.649	32.662	41.569	41.569	831.729
	40	13.351	289.239	9.662	199.611	8.034	168.129	4.481	93.339	3.518	71.193	39.046	821.511	2.153	41.141	41.199	82.398	862.652
	Soma	28.828	607.298	18.124	368.193	14.346	292.672	9.966	197.453	7.702	154.962	78.966	1.620.578	3.802	73.803	82.768	123.967	1.694.381
Vazios	20	3.931	9.844	1.567	7.867	1.102	2.249	1.612	3.748	2.915	6.777	11.127	30.485	389	873	11.516	11.516	31.358
	40	5.176	21.348	3.691	16.479	3.401	12.108	1.840	7.697	1.993	8.463	16.101	66.095	927	3.867	17.028	34.056	69.962
	Soma	9.107	31.192	5.258	24.346	4.503	14.357	3.452	11.445	4.908	15.240	27.228	96.580	1.316	4.740	28.544	45.572	101.320
Total	20	19.408	327.903	10.029	176.449	7.414	126.792	7.097	107.862	7.099	90.546	51.047	829.552	2.038	33.535	53.085	53.085	863.087
	40	18.527	310.587	13.353	216.090	11.435	180.237	6.321	101.036	5.511	79.656	55.147	887.606	3.080	45.008	58.227	116.454	932.614
	Soma	37.935	638.490	23.382	392.539	18.849	307.029	13.418	208.898	12.610	170.202	106.194	1.717.158	5.118	78.543	111.312	169.539	1.795.701

Cabotagem

Cheios	20	1.082	25.586	38	862	181	2.864	-	-	97	2.435	1.398	31.747	-	-	1.398	1.398	31.747
	40	2.906	66.998	581	11.105	178	2.947	-	-	58	1.650	3.723	82.700	-	-	3.723	7.446	82.700
	Soma	3.988	92.584	619	11.967	359	5.811	-	-	155	4.085	5.121	114.447	-	-	5.121	8.844	114.447
Vazios	20	69	170	-	-	-	-	-	-	38	87	107	257	-	-	107	107	257
	40	719	2.909	-	-	-	-	40	160	101	399	860	3.468	-	-	860	1.720	3.468
	Soma	788	3.079	-	-	-	-	40	160	139	486	967	3.725	-	-	967	1.827	3.725
Total	20	1.151	25.756	38	862	181	2.864	-	-	135	2.522	1.505	32.004	-	-	1.505	1.505	32.004
	40	3.625	69.907	581	11.105	178	2.947	40	160	159	2.049	4.583	86.168	-	-	4.583	9.166	86.168
	Soma	4.776	95.663	619	11.967	359	5.811	40	160	294	4.571	6.088	118.172	-	-	6.088	10.671	118.172

Total

Cheios	20	16.559	343.645	8.500	169.444	6.493	127.407	5.485	104.114	4.281	86.204	41.318	830.814	1.649	32.662	42.967	42.967	863.476
	40	16.257	356.237	10.243	210.716	8.212	171.076	4.481	93.339	3.576	72.843	42.769	904.211	2.153	41.141	44.922	89.844	945.352
	Soma	32.816	699.882	18.743	380.160	14.705	298.483	9.966	197.453	7.857	159.047	84.087	1.735.025	3.802	73.803	87.889	132.811	1.808.828
Vazios	20	4.000	10.014	1.567	7.867	1.102	2.249	1.612	3.748	2.953	6.864	11.234	30.742	389	873	11.623	11.623	31.615
	40	5.895	24.257	3.691	16.479	3.401	12.108	1.880	7.857	2.094	8.862	16.961	69.563	927	3.867	17.888	35.776	73.430
	Soma	9.895	34.271	5.258	24.346	4.503	14.357	3.492	11.605	5.047	15.726	28.195	100.305	1.316	4.740	29.511	47.399	105.045
Total	20	20.559	353.659	10.067	177.311	7.595	129.656	7.097	107.862	7.234	93.068	52.552	861.556	2.038	33.535	54.590	54.590	895.091
	40	22.152	380.494	13.934	227.195	11.613	183.184	6.361	101.196	5.670	81.705	59.730	973.774	3.080	45.008	62.810	125.620	1.018.782
	Soma	42.711	734.153	24.001	404.506	19.208	312.840	13.458	209.058	12.904	174.773	112.282	1.835.330	5.118	78.543	117.400	180.210	1.913.873

EM UNIDADES E TONELADAS	MOVIMENTO MENSAL DE CONTÊINERES Porto de Santos	CODESP - fl.10-A ESTATÍSTICA - Jul / 04
----------------------------	--	--

IMPORTAÇÃO

Local	No Porto Organizado												Fora do Porto Organizado		Total		
	Tecon-1		Terminal 37		Terminal 35		Tecondi		Cais Público		Soma		Usiminas				
	Quant	Peso	Quant	Peso	Quant	Peso	Quant	Peso	Quant	Peso	Quant	Peso	Quant	Peso	Quant	TEU	Peso

Longo Curso

Cheios	20	5.670	105.002	3.398	61.439	3.012	54.796	2.697	49.456	1.066	20.236	15.843	290.929	697	12.792	16.540	16.540	303.721
	40	5.583	113.939	3.438	67.826	3.288	66.790	1.854	36.239	733	12.882	14.896	297.676	963	16.854	15.859	31.718	314.530
	Soma	11.253	218.941	6.836	129.265	6.300	121.586	4.551	85.695	1.799	33.118	30.739	588.605	1.660	29.646	32.399	48.258	618.251
Vazios	20	3.569	8.748	976	2.048	955	1.919	1.255	2.890	2.397	5.435	9.152	21.040	361	809	9.513	9.513	21.849
	40	4.348	17.951	2.991	10.546	2.998	10.727	1.342	5.616	1.846	7.882	13.525	52.722	897	3.753	14.422	28.844	56.475
	Soma	7.917	26.699	3.967	12.594	3.953	12.646	2.597	8.506	4.243	13.317	22.677	73.762	1.258	4.562	23.935	38.357	78.324
Total	20	9.239	113.750	4.374	63.487	3.967	56.715	3.952	52.346	3.463	25.671	24.995	311.969	1.058	13.601	26.053	26.053	325.570
	40	9.931	131.890	6.429	78.372	6.286	77.517	3.196	41.855	2.579	20.764	28.421	350.398	1.860	20.607	30.281	60.562	371.005
	Soma	19.170	245.640	10.803	141.859	10.253	134.232	7.148	94.201	6.042	46.435	53.416	662.367	2.918	34.208	56.334	86.615	696.575

Cabotagem

Cheios	20	415	9.584	31	691	181	2.864	-	-	97	2.435	724	15.574	-	-	724	724	15.574
	40	1.508	29.475	544	9.997	178	2.947	-	-	58	1.650	2.288	44.069	-	-	2.288	4.576	44.069
	Soma	1.923	39.059	575	10.688	359	5.811	-	-	155	4.085	3.012	59.643	-	-	3.012	5.300	59.643
Vazios	20	41	103	-	-	-	-	-	-	38	87	79	190	-	-	79	79	190
	40	137	615	-	-	-	-	-	-	101	399	238	1.014	-	-	238	476	1.014
	Soma	178	718	-	-	-	-	-	-	139	486	317	1.204	-	-	317	555	1.204
Total	20	456	9.687	31	691	181	2.864	-	-	135	2.522	803	15.764	-	-	803	803	15.764
	40	1.645	30.090	544	9.997	178	2.947	-	-	159	2.049	2.526	45.083	-	-	2.526	5.052	45.083
	Soma	2.101	39.777	575	10.688	359	5.811	-	-	294	4.571	3.329	60.847	-	-	3.329	5.855	60.847

Total

Cheios	20	6.085	114.586	3.429	62.130	3.193	57.660	2.697	49.456	1.163	22.671	16.567	306.503	697	12.792	17.264	17.264	319.295
	40	7.091	143.414	3.982	77.823	3.466	69.737	1.854	36.239	791	14.532	17.184	341.745	963	16.854	18.147	36.294	358.599
	Soma	13.176	258.000	7.411	139.953	6.659	127.397	4.551	85.695	1.954	37.203	33.751	648.248	1.660	29.646	35.411	53.558	677.894
Vazios	20	3.610	8.851	976	2.048	955	1.919	1.255	2.890	2.435	5.522	9.231	21.230	361	809	9.592	9.592	22.039
	40	4.485	18.566	2.991	10.546	2.998	10.727	1.342	5.616	1.947	8.281	13.763	53.736	897	3.753	14.660	29.320	57.489
	Soma	8.095	27.417	3.967	12.594	3.953	12.646	2.597	8.506	4.382	13.803	22.994	74.966	1.258	4.562	24.252	38.912	79.528
Total	20	9.695	123.437	4.405	64.178	4.148	59.579	3.952	52.346	3.598	28.193	25.798	327.733	1.058	13.601	26.856	26.856	341.334
	40	11.576	161.980	6.973	88.369	6.464	80.464	3.196	41.855	2.738	22.813	30.947	395.481	1.860	20.607	32.807	65.614	416.088
	Soma	21.271	285.417	11.378	152.547	10.612	140.043	7.148	94.201	6.336	51.006	56.745	723.214	2.918	34.208	59.663	92.470	757.422

EM UNIDADES E TONELADAS	MOVIMENTO MENSAL DE CONTÊINERES Porto de Santos	CODESP - fl. 10-B ESTATÍSTICA - Jul / 04
----------------------------	--	---

EXPORTAÇÃO

Local	No Porto Organizado												Fora do Porto Organizado		Total		
	Tecon-1		Terminal 37		Terminal 35		Tecondi		Cais Público		Soma		Usiminas				
	Quant	Peso	Quant	Peso	Quant	Peso	Quant	Peso	Quant	Peso	Quant	Peso	Quant	Peso	Quant	TEU	Peso

Longo Curso

Cheios	20	9.807	213.057	5.064	107.143	3.300	69.747	2.788	54.658	3.118	63.533	24.077	508.138	952	19.870	25.029	25.029	528.008
	40	7.768	175.300	6.224	131.785	4.746	101.339	2.627	57.100	2.785	58.311	24.150	523.835	1.190	24.287	25.340	50.680	548.122
	Soma	17.575	388.357	11.288	238.928	8.046	171.086	5.415	111.758	5.903	121.844	48.227	1.031.973	2.142	44.157	50.369	75.709	1.076.130
Vazios	20	362	1.096	591	5.819	147	330	357	858	518	1.342	1.975	9.445	28	64	2.003	2.003	9.509
	40	828	3.397	700	5.933	403	1.381	498	2.081	147	581	2.576	13.373	30	114	2.606	5.212	13.487
	Soma	1.190	4.493	1.291	11.752	550	1.711	855	2.939	665	1.923	4.551	22.818	58	178	4.609	7.215	22.996
Total	20	10.169	214.153	5.655	112.962	3.447	70.077	3.145	55.516	3.636	64.875	26.052	517.583	980	19.934	27.032	27.032	537.517
	40	8.596	178.697	6.924	137.718	5.149	102.720	3.125	59.181	2.932	58.892	26.726	537.208	1.220	24.401	27.946	55.892	561.609
	Soma	18.765	392.850	12.579	250.680	8.596	172.797	6.270	114.697	6.568	123.767	52.778	1.054.791	2.200	44.335	54.978	82.924	1.099.126

Cabotagem

Cheios	20	667	16.002	7	171	-	-	-	-	-	-	674	16.173	-	-	674	674	16.173
	40	1.398	37.523	37	1.108	-	-	-	-	-	-	1.435	38.631	-	-	1.435	2.870	38.631
	Soma	2.065	53.525	44	1.279	-	-	-	-	-	-	2.109	54.804	-	-	2.109	3.544	54.804
Vazios	20	28	67	-	-	-	-	-	-	-	-	28	67	-	-	28	28	67
	40	582	2.294	-	-	-	-	40	160	-	-	622	2.454	-	-	622	1.244	2.454
	Soma	610	2.361	-	-	-	-	40	160	-	-	650	2.521	-	-	650	1.272	2.521
Total	20	695	16.069	7	171	-	-	-	-	-	-	702	16.240	-	-	702	702	16.240
	40	1.980	39.817	37	1.108	-	-	40	160	-	-	2.057	41.085	-	-	2.057	4.114	41.085
	Soma	2.675	55.886	44	1.279	-	-	40	160	-	-	2.759	57.325	-	-	2.759	4.816	57.325

Total

Cheios	20	10.474	229.059	5.071	107.314	3.300	69.747	2.788	54.658	3.118	63.533	24.751	524.311	952	19.870	25.703	25.703	544.181
	40	9.166	212.823	6.261	132.893	4.746	101.339	2.627	57.100	2.785	58.311	25.585	562.466	1.190	24.287	26.775	53.550	586.753
	Soma	19.640	441.882	11.332	240.207	8.046	171.086	5.415	111.758	5.903	121.844	50.336	1.086.777	2.142	44.157	52.478	79.253	1.130.934
Vazios	20	390	1.163	591	5.819	147	330	357	858	518	1.342	2.003	9.512	28	64	2.031	2.031	9.576
	40	1.410	5.691	700	5.933	403	1.381	538	2.241	147	581	3.198	15.827	30	114	3.228	6.456	15.941
	Soma	1.800	6.854	1.291	11.752	550	1.711	895	3.099	665	1.923	5.201	25.339	58	178	5.259	8.487	25.517
Total	20	10.864	230.222	5.662	113.133	3.447	70.077	3.145	55.516	3.636	64.875	26.754	533.823	980	19.934	27.734	27.734	553.757
	40	10.576	218.514	6.961	138.826	5.149	102.720	3.165	59.341	2.932	58.892	28.783	578.293	1.220	24.401	30.003	60.006	602.694
	Soma	21.440	448.736	12.623	251.959	8.596	172.797	6.310	114.857	6.568	123.767	55.537	1.112.116	2.200	44.335	57.737	87.740	1.156.451

EM UNIDADES E TONELADAS	MOVIMENTO ACUMULADO DE CONTÊINERES Porto de Santos	CODESP - fl.11 ESTATÍSTICA - Jul / 04
----------------------------	---	--

TOTAL

Local	No Porto Organizado												Fora do Porto Organizado		Total		
	Tecon-1		Terminal 37		Terminal 35		Tecondi		Cais Público		Soma		Usiminas		Quant	TEU	Peso
	Quant	Peso	Quant	Peso	Quant	Peso	Quant	Peso	Quant	Peso	Quant	Peso	Quant	Peso			

Longo Curso

Cheios	20	101.898	2.075.066	48.585	952.225	30.897	611.661	34.484	689.575	19.892	411.034	235.756	4.739.561	18.070	372.202	253.826	253.826	5.111.763
	40	83.820	1.803.831	56.447	1.167.595	37.213	774.549	27.919	590.475	13.951	289.101	219.350	4.625.551	15.667	313.495	235.017	470.034	4.939.046
	Soma	185.718	3.878.897	105.032	2.119.820	68.110	1.386.210	62.403	1.280.050	33.843	700.135	455.106	9.365.112	33.737	685.697	488.843	723.860	10.050.809
Vazios	20	37.611	91.830	10.623	27.846	6.938	15.246	9.897	23.777	13.482	31.779	78.551	190.478	3.862	9.353	82.413	82.413	199.831
	40	27.836	115.072	21.537	86.749	15.076	57.653	15.487	68.420	8.536	37.592	88.472	365.486	7.136	30.423	95.608	191.216	395.909
	Soma	65.447	206.902	32.160	114.595	22.014	72.899	25.384	92.197	22.018	69.371	167.023	555.964	10.998	39.776	178.021	273.629	595.740
Total	20	139.509	2.166.896	59.208	980.071	37.835	626.907	44.381	713.352	33.374	442.813	314.307	4.930.039	21.932	381.555	336.239	336.239	5.311.594
	40	111.656	1.918.903	77.984	1.254.344	52.289	832.202	43.406	658.895	22.487	326.693	307.822	4.991.037	22.803	343.918	330.625	661.250	5.334.955
	Soma	251.165	4.085.799	137.192	2.234.415	90.124	1.459.109	87.787	1.372.247	55.861	769.506	622.129	9.921.076	44.735	725.473	666.864	997.489	10.646.549

Cabotagem

Cheios	20	9.103	212.092	1.061	23.938	828	16.640	24	652	914	22.446	11.930	275.768	544	13.761	12.474	12.474	289.529
	40	16.604	375.220	2.549	48.954	783	16.505	14	347	597	15.654	20.547	456.680	236	5.500	20.783	41.566	462.180
	Soma	25.707	587.312	3.610	72.892	1.611	33.145	38	999	1.511	38.100	32.477	732.448	780	19.261	33.257	54.040	751.709
Vazios	20	2.585	6.198	163	346	152	341	100	185	137	314	3.137	7.384	295	680	3.432	3.432	8.064
	40	4.030	16.491	261	1.090	27	108	96	397	338	1.406	4.752	19.492	4	15	4.756	9.512	19.507
	Soma	6.615	22.689	424	1.436	179	449	196	582	475	1.720	7.889	26.876	299	695	8.188	12.944	27.571
Total	20	11.688	218.290	1.224	24.284	980	16.981	124	837	1.051	22.760	15.067	283.152	839	14.441	15.906	15.906	297.593
	40	20.634	391.711	2.810	50.044	810	16.613	110	744	935	17.060	25.299	476.172	240	5.515	25.539	51.078	481.687
	Soma	32.322	610.001	4.034	74.328	1.790	33.594	234	1.581	1.986	39.820	40.366	759.324	1.079	19.956	41.445	66.984	779.280

Total

Cheios	20	111.001	2.287.158	49.646	976.163	31.725	628.301	34.508	690.227	20.806	433.480	247.686	5.015.329	18.614	385.963	266.300	266.300	5.401.292
	40	100.424	2.179.051	58.996	1.216.549	37.996	791.054	27.933	590.822	14.548	304.755	239.897	5.082.231	15.903	318.995	255.800	511.600	5.401.226
	Soma	211.425	4.466.209	108.642	2.192.712	69.721	1.419.355	62.441	1.281.049	35.354	738.235	487.583	10.097.560	34.517	704.958	522.100	777.900	10.802.518
Vazios	20	40.196	98.028	10.786	28.192	7.090	15.587	9.997	23.962	13.619	32.093	81.688	197.862	4.157	10.033	85.845	85.845	207.895
	40	31.866	131.563	21.798	87.839	15.103	57.761	15.583	68.817	8.874	38.998	93.224	384.978	7.140	30.438	100.364	200.728	415.416
	Soma	72.062	229.591	32.584	116.031	22.193	73.348	25.580	92.779	22.493	71.091	174.912	582.840	11.297	40.471	186.209	286.573	623.311
Total	20	151.197	2.385.186	60.432	1.004.355	38.815	643.888	44.505	714.189	34.425	465.573	329.374	5.213.191	22.771	395.996	352.145	352.145	5.609.187
	40	132.290	2.310.614	80.794	1.304.388	53.099	848.815	43.516	659.639	23.422	343.753	333.121	5.467.209	23.043	349.433	356.164	712.328	5.816.642
	Soma	283.487	4.695.800	141.226	2.308.743	91.914	1.492.703	88.021	1.373.828	57.847	809.326	662.495	10.680.400	45.814	745.429	708.309	1.064.473	11.425.829

EM UNIDADES E TONELADAS	MOVIMENTO ACUMULADO DE CONTÊINERES Porto de Santos	CODESP - fl.11-A ESTATÍSTICA - Jul / 04
----------------------------	---	--

IMPORTAÇÃO

Local	No Porto Organizado												Fora do Porto Organizado		Total			
	Tecon-1		Terminal 37		Terminal 35		Tecondi		Cais Público		Soma		Usiminas					
	Quant	Peso	Quant	Peso	Quant	Peso	Quant	Peso	Quant	Peso	Quant	Peso	Quant	Peso	Quant	TEU	Peso	
Longo Curso																		
Cheios	20	35.711	653.193	22.985	422.484	12.609	230.483	16.366	313.683	5.609	114.574	93.280	1.734.417	9.011	179.745	102.291	102.291	1.914.162
	40	33.508	678.136	23.170	463.689	12.786	261.592	11.340	233.290	3.904	78.737	84.708	1.715.444	6.460	127.657	91.168	182.336	1.843.101
	Soma	69.219	1.331.329	46.155	886.173	25.395	492.075	27.706	546.973	9.513	193.311	177.988	3.449.861	15.471	307.402	193.459	284.627	3.757.263
Vazios	20	35.624	85.496	7.120	15.841	5.255	11.352	7.587	18.080	11.401	26.696	66.987	157.465	2.824	6.740	69.811	69.811	164.205
	40	24.363	100.396	16.717	64.300	11.559	45.134	10.120	44.605	7.584	33.431	70.343	287.866	5.772	24.213	76.115	152.230	312.079
	Soma	59.987	185.892	23.837	80.141	16.814	56.486	17.707	62.685	18.985	60.127	137.330	445.331	8.596	30.953	145.926	222.041	476.284
Total	20	71.335	738.689	30.105	438.325	17.864	241.835	23.953	331.763	17.010	141.270	160.267	1.891.882	11.835	186.485	172.102	172.102	2.078.367
	40	57.871	778.532	39.887	527.989	24.345	306.726	21.460	277.895	11.488	112.168	155.051	2.003.310	12.232	151.870	167.283	334.566	2.155.180
	Soma	129.206	1.517.221	69.992	966.314	42.209	548.561	45.413	609.658	28.498	253.438	315.318	3.895.192	24.067	338.355	339.385	506.668	4.233.547

Cabotagem

Cheios	20	4.900	117.444	692	16.508	302	5.401	22	606	739	18.484	6.655	158.443	415	10.909	7.070	7.070	169.352
	40	9.400	188.993	2.010	37.229	245	4.847	8	241	446	11.631	12.109	242.941	31	917	12.140	24.280	243.858
	Soma	14.300	306.437	2.702	53.737	547	10.248	30	847	1.185	30.115	18.764	401.384	446	11.826	19.210	31.350	413.210
Vazios	20	1.536	3.681	16	37	-	-	-	-	101	231	1.653	3.949	7	18	1.660	1.660	3.967
	40	2.093	8.657	162	686	24	96	-	-	267	1.127	2.546	10.566	4	15	2.550	5.100	10.581
	Soma	3.629	12.338	178	723	24	96	-	-	368	1.358	4.199	14.515	11	33	4.210	6.760	14.548
Total	20	6.436	121.125	708	16.545	302	5.401	22	606	840	18.715	8.308	162.392	422	10.927	8.730	8.730	173.319
	40	11.493	197.650	2.172	37.915	269	4.943	8	241	713	12.758	14.655	253.507	35	932	14.690	29.380	254.439
	Soma	17.929	318.775	2.880	54.460	571	10.344	30	847	1.553	31.473	22.963	415.899	457	11.859	23.420	38.110	427.758

Total

Cheios	20	40.611	770.637	23.677	438.992	12.911	235.884	16.388	314.289	6.348	133.058	99.935	1.892.860	9.426	190.654	109.361	109.361	2.083.514
	40	42.908	867.129	25.180	500.918	13.031	266.439	11.348	233.531	4.350	90.368	96.817	1.958.385	6.491	128.574	103.308	206.616	2.086.959
	Soma	83.519	1.637.766	48.857	939.910	25.942	502.323	27.736	547.820	10.698	223.426	196.752	3.851.245	15.917	319.228	212.669	315.977	4.170.473
Vazios	20	37.160	89.177	7.136	15.878	5.255	11.352	7.587	18.080	11.502	26.927	68.640	161.414	2.831	6.758	71.471	71.471	168.172
	40	26.456	109.053	16.879	64.986	11.583	45.230	10.120	44.605	7.851	34.558	72.889	298.432	5.776	24.228	78.665	157.330	322.660
	Soma	63.616	198.230	24.015	80.864	16.838	56.582	17.707	62.685	19.353	61.485	141.529	459.846	8.607	30.986	150.136	228.801	490.832
Total	20	77.771	859.814	30.813	454.870	18.166	247.236	23.975	332.369	17.850	159.985	168.575	2.054.274	12.257	197.412	180.832	180.832	2.251.686
	40	69.364	976.182	42.059	565.904	24.614	311.669	21.468	278.136	12.201	124.926	169.706	2.256.817	12.267	152.802	181.973	363.946	2.409.619
	Soma	147.135	1.835.996	72.872	1.020.774	42.780	558.905	45.443	610.505	30.051	284.911	338.281	4.311.091	24.524	350.214	362.805	544.778	4.661.305

EM UNIDADES E TONELADAS	MOVIMENTO ACUMULADO DE CONTÊNERES Porto de Santos	CODESP - fl.11-B ESTATÍSTICA - Jul / 04
----------------------------	--	--

EXPORTAÇÃO

Local	No Porto Organizado												Fora do Porto Organizado		Total		
	Tecon-1		Terminal 37		Terminal 35		Tecondi		Cais Público		Soma		Usiminas				
	Quant	Peso	Quant	Peso	Quant	Peso	Quant	Peso	Quant	Peso	Quant	Peso	Quant	Peso	Quant	TEU	Peso

Longo Curso

Cheios	20	66.187	1.421.873	25.600	529.741	18.288	381.178	18.118	375.892	14.283	296.460	142.476	3.005.144	9.059	192.457	151.535	151.535	3.197.601
	40	50.312	1.125.695	33.277	703.906	24.427	512.957	16.579	357.185	10.047	210.364	134.642	2.910.107	9.207	185.838	143.849	287.698	3.095.945
	Soma	116.499	2.547.568	58.877	1.233.647	42.715	894.135	34.697	733.077	24.330	506.824	277.118	5.915.251	18.266	378.295	295.384	439.233	6.293.546
Vazios	20	1.987	6.334	3.503	12.005	1.683	3.894	2.310	5.697	2.081	5.083	11.564	33.013	1.038	2.613	12.602	12.602	35.626
	40	3.473	14.676	4.820	22.449	3.517	12.519	5.367	23.815	952	4.161	18.129	77.620	1.364	6.210	19.493	38.986	83.830
	Soma	5.460	21.010	8.323	34.454	5.200	16.413	7.677	29.512	3.033	9.244	29.693	110.633	2.402	8.823	32.095	51.588	119.456
Total	20	68.174	1.428.207	29.103	541.746	19.971	385.072	20.428	381.589	16.364	301.543	154.040	3.038.157	10.097	195.070	164.137	164.137	3.233.227
	40	53.785	1.140.371	38.097	726.355	27.944	525.476	21.946	381.000	10.999	214.525	152.771	2.987.727	10.571	192.048	163.342	326.684	3.179.775
	Soma	121.959	2.568.578	67.200	1.268.101	47.915	910.548	42.374	762.589	27.363	516.068	306.811	6.025.884	20.668	387.118	327.479	490.821	6.413.002

Cabotagem

Cheios	20	4.203	94.648	369	7.430	526	11.239	2	46	175	3.962	5.275	117.325	129	2.852	5.404	5.404	120.177
	40	7.204	186.227	539	11.725	538	11.658	6	106	151	4.023	8.438	213.739	205	4.583	8.643	17.286	218.322
	Soma	11.407	280.875	908	19.155	1.064	22.897	8	152	326	7.985	13.713	331.064	334	7.435	14.047	22.690	338.499
Vazios	20	1.049	2.517	147	309	152	341	100	185	36	83	1.484	3.435	288	662	1.772	1.772	4.097
	40	1.937	7.834	99	404	3	12	96	397	71	279	2.206	8.926	-	-	2.206	4.412	8.926
	Soma	2.986	10.351	246	713	155	353	196	582	107	362	3.690	12.361	288	662	3.978	6.184	13.023
Total	20	5.252	97.165	516	7.739	678	11.580	102	231	211	4.045	6.759	120.760	417	3.514	7.176	7.176	124.274
	40	9.141	194.061	638	12.129	541	11.670	102	503	222	4.302	10.644	222.665	205	4.583	10.849	21.698	227.248
	Soma	14.393	291.226	1.154	19.868	1.219	23.250	204	734	433	8.347	17.403	343.425	622	8.097	18.025	28.874	351.522

Total

Cheios	20	70.390	1.516.521	25.969	537.171	18.814	392.417	18.120	375.938	14.458	300.422	147.751	3.122.469	9.188	195.309	156.939	156.939	3.317.778
	40	57.516	1.311.922	33.816	715.631	24.965	524.615	16.585	357.291	10.198	214.387	143.080	3.123.846	9.412	190.421	152.492	304.984	3.314.267
	Soma	127.906	2.828.443	59.785	1.252.802	43.779	917.032	34.705	733.229	24.656	514.809	290.831	6.246.315	18.600	385.730	309.431	461.923	6.632.045
Vazios	20	3.036	8.851	3.650	12.314	1.835	4.235	2.410	5.882	2.117	5.166	13.048	36.448	1.326	3.275	14.374	14.374	39.723
	40	5.410	22.510	4.919	22.853	3.520	12.531	5.463	24.212	1.023	4.440	20.335	86.546	1.364	6.210	21.699	43.398	92.756
	Soma	8.446	31.361	8.569	35.167	5.355	16.766	7.873	30.094	3.140	9.606	33.383	122.994	2.690	9.485	36.073	57.772	132.479
Total	20	73.426	1.525.372	29.619	549.485	20.649	396.652	20.530	381.820	16.575	305.588	160.799	3.158.917	10.514	198.584	171.313	171.313	3.357.501
	40	62.926	1.334.432	38.735	738.484	28.485	537.146	22.048	381.503	11.221	218.827	163.415	3.210.392	10.776	196.631	174.191	348.382	3.407.023
	Soma	136.352	2.859.804	68.354	1.287.969	49.134	933.798	42.578	763.323	27.796	524.415	324.214	6.369.309	21.290	395.215	345.504	519.695	6.764.524

EM UNIDADES E TONELADAS	MOVIMENTO PELO SISTEMA "ROLL-ON/ROLL-OFF" Porto de Santos	CODESP - fl.12 ESTATÍSTICA - Jul / 04
----------------------------	--	--

EM TONELADAS	VEÍCULOS AUTOMOTORES EM UNIDADES
--------------	----------------------------------

ESPECIFICAÇÃO	Carretas e similares			Veículos auto motores	Total	ESPECIFICAÇÃO	"RO-RO"	%	Conven- cional	%	Soma
	Contêineres	Carga Solta	Soma								

I M P O R T A Ç Ã O

Longo Curso	No mês	11.707	2.963	14.670	1.630	16.300	Longo Curso	No mês	662	100	-	-	662
	Desde janeiro	29.904	10.634	40.538	10.514	51.052		Desde janeiro	5.558	93,0	420	7,0	5.978
Cabo- tagem	No mês	-	-	-	-	-	Cabo- tagem	No mês	-	-	-	-	-
	Desde janeiro	-	-	-	-	-		Desde janeiro	-	-	-	-	-
Total	No mês	11.707	2.963	14.670	1.630	16.300	Total	No mês	662	100	-	-	662
	Desde janeiro	29.904	10.634	40.538	10.514	51.052		Desde janeiro	5.558	93,0	420	7,0	5.978

E X P O R T A Ç Ã O

Longo Curso	No mês	9.870	6.406	16.276	45.774	62.050	Longo Curso	No mês	29.245	100	-	-	29.245
	Desde janeiro	52.959	65.523	118.482	190.887	309.369		Desde janeiro	140.833	99,4	830	0,6	141.663
Cabo- tagem	No mês	-	-	-	-	-	Cabo- tagem	No mês	-	-	-	-	-
	Desde janeiro	-	-	-	-	-		Desde janeiro	-	-	-	-	-
Total	No mês	9.870	6.406	16.276	45.774	62.050	Total	No mês	29.245	100	-	-	29.245
	Desde janeiro	52.959	65.523	118.482	190.887	309.369		Desde janeiro	140.833	99,4	830	0,6	141.663

T O T A L

Longo Curso	No mês	21.577	9.369	30.946	47.404	78.350	Longo Curso	No mês	29.907	99,9	-	0,1	29.907
	Desde janeiro	82.863	76.157	159.020	201.401	360.421		Desde janeiro	146.391	99,2	1.250	0,8	147.641
Cabo- tagem	No mês	-	-	-	-	-	Cabo- tagem	No mês	-	-	-	-	-
	Desde janeiro	-	-	-	-	-		Desde janeiro	-	-	-	-	-
Total	No mês	21.577	9.369	30.946	47.404	78.350	Total	No mês	29.907	99,9	-	0,1	29.907
	Desde janeiro	82.863	76.157	159.020	201.401	360.421		Desde janeiro	146.391	99,2	1.250	0,8	147.641

MOVIMENTO DE EMBARCAÇÕES
PORTO ORGANIZADO

CODESP - fl.13
ESTATÍSTICA - Jul / 04

ESPECIFICAÇÃO	Bandeira	Navios				Soma	Total
		Cargueiros	De Passageiros	De Guerra	Outros		
Ao largo do mês anterior	Nacional	2	-	-	-	2	22
	Estrangeiras	20	-	-	-	20	
Do mês anterior saídos no mês	Nacional	1	-	-	-	1	24
	Estrangeiras	23	-	-	-	23	
Entrados	Nacional	59	-	-	-	59	409
	Estrangeiras	* 348	-	1	1	350	
Atracados	Nacional	61	-	-	-	61	395
	Estrangeiras	332	-	1	1	334	
Saídos	Nacional	60	-	-	-	60	395
	Estrangeiras	333	-	1	1	335	
Atracados que não saíram	Nacional	2	-	-	-	2	27
	Estrangeiras	25	-	-	-	25	
Ao largo para o mês seguinte	Nacional	-	-	-	-	-	33
	Estrangeiras	33	-	-	-	33	

* 3 navios zarparam sem atracar

NAVEGAÇÃO	Entrados		Remanescente do mês anterior	Zarpados		Passaram para o mês seguinte	Atracados	
	No Mês	Acumulado		No Mês	Acumulado		No Mês	Acumulado

Cais do Porto	Longo Curso	352	2.194	19	3	14	33	335	2.133
	Cabotagem	57	433	3	-	-	-	60	437
	Soma	409	2.627	22	3	14	33	395	2.570

MÊS	Navios Cargueiros Entrados			Tonelagem Média Navio			
	2004	2003	Diferença	2004	2003	Diferença	
						Ton	%
Janeiro	319	306	13	12.683	10.041	2.642	26
Fevereiro	328	282	46	11.243	10.254	989	10
Março	364	331	33	15.055	11.958	3.097	26
Abril	339	324	15	13.946	12.099	1.847	15
Maio	393	342	51	14.154	13.454	700	5
Junho	394	369	25	13.094	13.766	(672)	(5)
Julho	407	387	20	14.081	13.522	559	4
Agosto	-	-	-	-	-	-	-
Setembro	-	-	-	-	-	-	-
Outubro	-	-	-	-	-	-	-
Novembro	-	-	-	-	-	-	-
Dezembro	-	-	-	-	-	-	-

Desde Janeiro	2.544	2.341	203	13.520	12.284	1.236	10
---------------	-------	-------	-----	--------	--------	-------	----

Dias de Atracação	Longo Curso		Cabotagem		Total	
	No mês	Desde Janeiro	No mês	Desde Janeiro	No mês	Desde Janeiro
1	202	1.299	40	225	242	1.524
2	52	347	12	84	64	431
3	29	172	3	24	32	196
4	16	96	2	10	18	106
5	9	64	1	3	10	67
6 a 15	35	165	3	5	38	170
Acima de 15	5	16	-	2	5	18
Total	348	2.159	61	353	409	2.512

MAIOR TEMPO DE OPERAÇÃO : Tania com 25 dias

ATRAÇÃO DE NAVIOS CARGUEIROS NO PORTO DE SANTOS
(ESPERAS)

CODESP - fl.14
ESTATÍSTICA - Jul / 04

T R E C H O	Com menos 24h de espera		Com 24 e menos de 48h de espera				Com 48 e menos de 72h de espera				Com 72 e mais horas de espera				Total
			Causas		Soma		Causas		Soma		Causas		Soma		
			Do porto	De terceiros			Do porto	De terceiros			Do porto	De terceiros			
	Quant.	%	Quant.	%	Quant.	%	Quant.	%	Quant.	%	Quant.	%	Quant.	%	

N O M Ê S

Cais Público	Terminal da Alamoia	16	43,2	-	-	8	21,6	8	21,6	-	-	5	13,6	5	13,6	-	-	8	21,6	8	21,6	37	
	Cais do Saboó	25	71,4	-	-	7	20,0	7	20,0	-	-	1	2,9	1	2,9	-	-	2	5,7	2	5,7	35	
	Do arm. 5 ao arm. 12 (pátio)	1	20,0	-	-	-	-	-	-	-	-	-	-	-	-	-	-	-	4	80,0	4	80,0	5
	Do arm. 12-A ao arm. 23	10	30,3	-	-	-	-	-	-	-	-	5	15,2	5	15,2	-	-	18	54,5	18	54,5	33	
	Do frigorífico à Mortona	6	40,0	-	-	1	6,6	1	6,6	-	-	1	6,7	1	6,7	-	-	7	46,7	7	46,7	15	
	Do 29 ao pátio do arm. 33	17	54,8	-	-	7	22,6	7	22,6	-	-	2	6,5	2	6,5	-	-	5	16,1	5	16,1	31	
	Do arm. 38 ao arm. 39	3	21,4	-	-	-	-	-	-	-	-	-	-	-	-	-	-	11	78,6	11	78,6	14	
	Ilha do Barnabé	9	69,2	-	-	3	23,1	3	23,1	-	-	-	-	-	-	-	-	1	7,7	1	7,7	13	
	Term. de Fertilizantes	1	12,5	-	-	-	-	-	-	-	-	-	-	-	-	-	-	-	7	87,5	7	87,5	8
	Soma	88	46,1	-	-	26	13,6	26	13,6	-	-	14	7,3	14	7,3	-	-	63	33,0	63	33,0	191	
Terminais	Uso Privado	108	58,1	-	-	49	26,3	49	26,3	-	-	18	9,7	18	9,7	-	-	11	5,9	11	5,9	186	
	Privativos no Porto Organiza	13	81,2	-	-	3	18,8	3	18,8	-	-	-	-	-	-	-	-	-	-	-	-	16	
	Priv.fora do Porto Organiza	20	69,0	-	-	6	20,7	6	20,7	-	-	1	3,4	1	3,4	-	-	2	6,9	2	6,9	29	
	Soma	141	61,1	-	-	58	25,1	58	25,1	-	-	19	8,2	19	8,2	-	-	13	5,6	13	5,6	231	
Total	229	54,3	-	-	84	19,9	84	19,9	-	-	33	7,8	33	7,8	-	-	76	18,0	76	18,0	422		

A C U M U L A D O

Cais Público	Terminal da Alamoia	123	44,0	-	-	75	26,9	75	26,9	-	-	42	15,1	42	15,1	-	-	39	14,0	39	14,0	279
	Cais do Saboó	126	55,7	-	-	58	25,7	58	25,7	-	-	25	11,1	25	11,1	-	-	17	7,5	17	7,5	226
	Do arm. 5 ao arm. 12 (pátio)	7	28,0	-	-	8	32,0	8	32,0	-	-	1	4,0	1	4,0	-	-	9	36,0	9	36,0	25
	Do arm. 12-A ao arm. 23	110	48,0	-	-	24	10,5	24	10,5	-	-	20	8,7	20	8,7	-	-	75	32,8	75	32,8	229
	Do frigorífico à Mortona	27	56,2	-	-	4	8,3	4	8,3	-	-	2	4,2	2	4,2	-	-	15	31,3	15	31,3	48
	Do 29 ao pátio do arm. 33	110	75,9	-	-	18	12,4	18	12,4	-	-	5	3,4	5	3,4	-	-	12	8,3	12	8,3	145
	Do arm. 38 ao arm. 39	17	17,0	-	-	16	16,0	16	16,0	-	-	7	7,0	7	7,0	-	-	60	60,0	60	60,0	100
	Ilha do Barnabé	58	76,3	-	-	14	18,4	14	18,4	-	-	2	2,6	2	2,6	-	-	2	2,7	2	2,7	76
	Term. de Fertilizantes	21	38,8	-	-	7	13,0	7	13,0	-	-	5	9,3	5	9,3	-	-	21	38,9	21	38,9	54
	Soma	599	50,6	-	-	224	19,0	224	19,0	-	-	109	9,2	109	9,2	-	-	250	21,2	250	21,2	1.182
Terminais	Uso Privado	743	61,0	-	-	311	25,5	311	25,5	-	-	92	7,6	92	7,6	-	-	72	5,9	72	5,9	1.218
	Privativos no Porto Organiza	69	79,3	-	-	14	16,1	14	16,1	-	-	3	3,5	3	3,5	-	-	1	1,1	1	1,1	87
	Priv.fora do Porto Organiza	134	54,0	-	-	62	25,0	62	25,0	-	-	23	9,3	23	9,3	-	-	29	11,7	29	11,7	248
	Soma	946	60,9	-	-	387	24,9	387	24,9	-	-	118	7,6	118	7,6	-	-	102	6,6	102	6,6	1.553
Total	1.545	56,5	-	-	611	22,3	611	22,3	-	-	227	8,3	227	8,3	-	-	352	12,9	352	12,9	2.735	

QUANTIDADE	CARACTERÍSTICAS DOS NAVIOS QUE ATRACARAM NO MÊS PORTO ORGANIZADO					CODESP - fl.15 ESTATÍSTICA - Jul / 04	
------------	--	--	--	--	--	--	--

ESPECIFI- CAÇÃO	Longo Curso		Cabotagem		Total	
	No Mês	Desde Janeiro	No mês	Desde Janeiro	No Mês	Desde Janeiro

ESPECIFI- CAÇÃO	Longo Curso		Cabotagem		Total	
	No Mês	Desde Janeiro	No mês	Desde Janeiro	No Mês	Desde Janeiro

ESPÉCIE

Carga Geral	221	1.331	22	121	243	1.452
Granéis Sólidos	58	369	3	21	61	390
Granéis Líquidos	32	254	33	219	65	473
Passageiros	-	4	-	52	-	56
Roll-on/Roll-off	24	167	-	5	24	172
Outros	-	11	2	16	2	27
Total	335	2.136	60	434	395	2.570

TRL

Até 999	3	18	1	14	4	32
1.000 a 4.999	24	157	27	166	51	323
5.000 a 9.999	85	518	11	73	96	591
10.000 a 14.999	127	823	18	120	145	943
15.000 a 20.000	50	315	1	49	51	364
Acima de 20.000	46	305	2	12	48	317
Total	335	2.136	60	434	395	2.570

NATUREZA DA OPERAÇÃO

Descarga	40	289	21	124	61	413
Embarque	137	771	17	111	154	882
Descarga e Embarque	158	1.061	20	131	178	1.192
Sem operar	-	15	2	68	2	83
Total	335	2.136	60	434	395	2.570

MAIOR CALADO (m)

Até 6	29	156	3	33	32	189
de 6 a 8	112	692	37	241	149	933
de 8 a 10	123	888	17	140	140	1.028
de 10 a 12	70	396	3	20	73	416
Acima de 12	1	4	-	-	1	4

**ÍNDICES DE MOVIMENTAÇÃO
NO PORTO ORGANIZADO**

CODESP - fl.16
ESTATÍSTICA - Jul / 04

ESPECIFI- CAÇÃO	Janeiro	Fevereiro	Março	Abril	Maior	Junho	Julho	Agosto	Setembro	Outubro	Novembro	Dezembro
--------------------	---------	-----------	-------	-------	-------	-------	-------	--------	----------	---------	----------	----------

NAVIOS CARGUEIROS QUE ESTIVERAM ATRACADOS NO MÊS

Quantidade	Carga Geral	207	153	244	230	241	245	266	-	-	-	-	-
	Granel Sólido	51	54	69	56	75	71	75	-	-	-	-	-
	Granel Líquido	67	70	69	67	76	58	68	-	-	-	-	-
Permanência (em navios, dias)	Carga Geral	264	238	434	339	392	446	533	-	-	-	-	-
	Granel Sólido	214	194	225	196	255	218	271	-	-	-	-	-
	Granel Líquido	154	154	134	147	144	123	154	-	-	-	-	-
Permanência Média (em dias)	Carga Geral	1,3	1,6	1,8	1,5	1,6	1,8	2,0	-	-	-	-	-
	Granel Sólido	4,2	3,6	3,3	3,5	3,4	3,1	3,6	-	-	-	-	-
	Granel Líquido	2,3	2,2	1,9	2,2	1,9	2,1	2,3	-	-	-	-	-
Tonelagem Movimentada	Carga Geral	#####	#####	#####	#####	#####	#####	#####	-	-	-	-	-
	Granel Sólido	#####	#####	#####	#####	#####	#####	#####	-	-	-	-	-
	Granel Líquido	#####	#####	#####	#####	#####	964.033	#####	-	-	-	-	-

TONELAGEM MÉDIA

Movimentada por Navio	Carga Geral	7.586,8	7.938,6	7.858,0	7.849,0	8.550,6	8.492,8	8.809,8	-	-	-	-	-
	Granel Sólido	25.484,5	26.565,7	33.661,1	33.006,4	31.148,0	29.776,0	29.265,6	-	-	-	-	-
	Granel Líquido	17.549,7	14.835,4	17.971,5	16.031,1	15.338,4	16.621,3	17.539,1	-	-	-	-	-
Movimentada por Navio/Dia	Carga Geral	5.948,7	5.103,4	4.417,9	5.325,3	5.256,9	4.665,3	4.396,7	-	-	-	-	-
	Granel Sólido	6.073,4	7.394,6	10.322,7	9.430,4	9.161,2	9.697,7	8.099,3	-	-	-	-	-
	Granel Líquido	7.635,2	6.743,4	9.254,0	7.306,7	8.095,2	7.837,7	7.744,6	-	-	-	-	-
Dias com chuva	3	5	3	2	3	4	2	-	-	-	-	-	

UTILIZAÇÃO DO CAIS NO PORTO DE SANTOS

CODESP - fl.17
ESTATÍSTICA - Jul / 04

TRECHO				MOVIMENTO - TAXAS DE UTILIZAÇÃO - OCUPAÇÃO										
Local	Berço (a)	Extensão (m) (b)	Profundidade (m) *	Carga Geral		Sólidos a Granel		Líquidos a Granel		Total		Embarcações x dias **	Ocupação média por dia (m) (c)	Índice % (c/b)
				Peso (t)	Taxa (t/a)	Peso (t)	Taxa (t/a)	Peso (t)	Taxa (t/a)	Peso (t)	Taxa (t/a)			

NO MÊS

Cais Público	Terminal da Alamoia	4	1.166	12	-	-	-	-	923.995	230.999	923.995	230.999	118	633	54,3
	Cais do Saboó	5	971	9,6 / 10	150.133	30.027	37.150	7.430	46.388	9.277	233.671	46.734	48	273	28,1
	Do arm. 5 ao arm. 12 (pátio)	6	# 1195	6,6 / 10,6	74.868	14.974	-	-	-	-	74.868	14.974	92	428	41,7
	Do arm. 12-A ao arm. 23	9	1844	10,6 / 11	192.948	21.439	739.611	82.179	-	-	932.559	103.618	181	982	53,3
	Do frigorífico à mortona	5	801	7,6	45.906	9.181	62.746	12.549	-	-	108.652	21.730	103	509	63,5
	Do arm. 29 ao arm. 33	8	1263	11	213.757	26.720	23.750	2.969	15.149	1.893	252.656	31.582	129	705	55,8
	Do arm. 38 ao arm. 39	4	608	13	-	-	544.875	136.219	-	-	544.875	136.219	59	403	66,3
	Ilha do Barnabé	2	360	9,6	-	-	-	-	106.495	53.248	106.495	53.248	43	213	59,2
	Terminal de Fertilizantes	2	561	13,5	-	-	130.464	65.232	-	-	130.464	65.232	57	331	59,0
Terminais	Uso Privado	12	2.109	10 / 13,2	1.665.803	138.817	597.933	49.828	-	-	2.263.736	188.645	228	1.519	72,0
	Privativos no Porto Organiza	2	269	12 / 13,2	-	-	58.391	29.196	100.634	50.317	159.025	79.513	30	171	63,6
	Privativos fora do P. Organiz	6	1.208	10,9 / 12	155.308	25.885	405.661	67.610	16.613	2.769	577.582	96.264	59	382	31,6

169 m (1 berço) interditado

DESDE JANEIRO

Cais Público	Terminal da Alamoia	4	1.166	12	-	-	-	-	6.150.068	1.537.517	6.150.068	1.537.517	664	523	44,9
	Cais do Saboó	5	971	9,6 / 10	795.343	159.069	208.834	41.767	108.182	21.636	1.112.359	222.472	340	262	27,0
	Do arm. 5 ao arm. 12 (pátio)	6	# 1195	6,6 / 10,6	272.291	54.458	-	-	-	-	272.291	54.458	468	260	25,3
	Do arm. 12-A ao arm. 23	9	1844	10,6 / 11	986.491	109.610	3.493.659	388.184	-	-	4.480.150	497.794	920	731	39,6
	Do frigorífico à mortona	5	801	7,6	145.501	29.100	266.440	53.288	44.777	8.956	456.718	91.344	349	255	31,8
	Do arm. 29 ao arm. 33	8	1263	11	927.348	115.918	167.150	20.894	258.809	32.351	1.353.307	169.163	601	465	36,8
	Do arm. 38 ao arm. 39	4	608	13	-	-	4.137.155	#####	-	-	4.137.155	1.034.289	371	373	61,3
	Ilha do Barnabé	2	360	9,6	-	-	-	-	654.306	327.153	654.306	327.153	189	137	38,1
	Terminal de Fertilizantes	2	561	13,5	-	-	1.097.484	548.742	-	-	1.097.484	548.742	312	286	51,0
Terminais	Uso Privado	12	2.109	10 / 13,2	9.865.579	822.131	3.978.961	331.580	20.637	1.720	13.865.177	1.155.431	1.445	1.404	66,6
	Privativos no Porto Organiza	2	269	12 / 13,2	-	-	165.162	82.581	614.050	307.025	779.212	389.606	150	110	40,9
	Privativos fora do P. Organiz	6	1.208	10,9 / 12	1.621.117	270.186	2.936.033	489.339	136.266	22.711	4.693.416	782.236	605	538	44,5

* Profundidade de projeto referida ao "zero hidrográfico" do Porto de Santos (0,72m abaixo do NR da DHN)

** Não computadas as inoperantes

EM TONELADAS		MOVIMENTO NOS TERMINAIS DE USO PRIVADO DO PORTO DE SANTOS - NO MÊS										CODESP - fl.18 ESTATÍSTICA - Jul / 04							
ESPECIFICAÇÃO	IMPORTAÇÃO						EXPORTAÇÃO						TOTAL GERAL						
	CARGILL	TECONDI	TECON	TERMINAL 35	TERMINAL 37	TOTAL	CARGILL	TECONDI	TECON	TERMINAL 35	TERMINAL 37	TOTAL	CARGILL	TECONDI	TECON	TERMINAL 35	TERMINAL 37	TOTAL	
LONGO CURSO																			
Carga Geral	Açúcar	-	-	-	-	-	-	-	15.198	-	-	15.198	-	-	15.198	-	-	15.198	
	Auto Partes	-	-	-	-	-	-	-	6.082	-	-	6.082	-	-	6.082	-	-	6.082	
	Café em Grãos	-	-	-	-	-	-	-	19.127	-	-	19.127	-	-	19.127	-	-	19.127	
	Café Solúvel	-	-	-	-	-	-	-	4.038	-	-	4.038	-	-	4.038	-	-	4.038	
	Carne Congelada	-	-	-	-	-	-	-	18.334	-	-	18.334	-	-	18.334	-	-	18.334	
	Produtos Siderúrgicos	-	-	-	-	-	-	-	3.094	-	-	3.094	-	-	3.094	-	-	3.094	
	Outros	-	95.845	245.640	134.232	141.859	617.576	-	118.251	327.025	172.797	250.680	868.753	-	214.096	572.665	307.029	392.539	1.486.329
	Soma	-	95.845	245.640	134.232	141.859	617.576	-	118.251	392.898	172.797	250.680	934.626	-	214.096	638.538	307.029	392.539	1.552.202
Sólidos a Granel	Açúcar	-	-	-	-	-	248.030	-	-	-	-	248.030	248.030	-	-	-	-	248.030	
	Adubo	-	-	-	-	-	-	-	-	-	-	-	-	-	-	-	-	-	
	Carvão	-	-	-	-	-	-	-	-	-	-	-	-	-	-	-	-	-	
	Enxofre	-	-	-	-	-	-	-	-	-	-	-	-	-	-	-	-	-	
	Minério	-	-	-	-	-	-	-	-	-	-	-	-	-	-	-	-	-	
	Polpa Cítrica Peletizada	-	-	-	-	-	-	-	-	-	-	-	-	-	-	-	-	-	
	Soja em Grãos	-	-	-	-	-	246.577	-	-	-	-	246.577	246.577	-	-	-	-	246.577	
	Soja Peletizada	-	-	-	-	-	103.326	-	-	-	-	103.326	103.326	-	-	-	-	103.326	
Outros	-	-	-	-	-	-	-	-	-	-	-	-	-	-	-	-	-		
Soma	-	-	-	-	-	597.933	-	-	-	-	597.933	597.933	-	-	-	-	597.933		
Líquidos a Granel	Produtos Químicos	-	-	-	-	-	-	-	-	-	-	-	-	-	-	-	-	-	
	Sucos Cítricos	-	-	-	-	-	-	-	-	-	-	-	-	-	-	-	-	-	
	Outros	-	-	-	-	-	-	-	-	-	-	-	-	-	-	-	-	-	
	Soma	-	-	-	-	-	-	-	-	-	-	-	-	-	-	-	-	-	
TOTAL	-	95.845	245.640	134.232	141.859	617.576	597.933	118.251	392.898	172.797	250.680	1.532.559	597.933	214.096	638.538	307.029	392.539	2.150.135	
CABOTAGEM																			
Carga Geral	Açúcar	-	-	-	-	-	-	-	-	-	-	-	-	-	-	-	-	-	
	Auto Partes	-	-	-	-	-	-	-	-	-	-	-	-	-	-	-	-	-	
	Café em Grãos	-	-	-	-	-	-	-	-	-	-	-	-	-	-	-	-	-	
	Café Solúvel	-	-	-	-	-	-	-	-	-	-	-	-	-	-	-	-	-	
	Carne Congelada	-	-	-	-	-	-	-	-	-	-	-	-	-	-	-	-	-	
	Produtos Siderúrgicos	-	-	-	-	-	-	-	-	-	-	-	-	-	-	-	-	-	
	Outros	-	-	39.777	5.811	10.688	56.276	-	160	55.886	-	1.279	57.325	-	160	95.663	5.811	11.967	113.601
	Soma	-	-	39.777	5.811	10.688	56.276	-	160	55.886	-	1.279	57.325	-	160	95.663	5.811	11.967	113.601
Sólidos a Granel	Açúcar	-	-	-	-	-	-	-	-	-	-	-	-	-	-	-	-	-	
	Adubo	-	-	-	-	-	-	-	-	-	-	-	-	-	-	-	-	-	
	Carvão	-	-	-	-	-	-	-	-	-	-	-	-	-	-	-	-	-	
	Enxofre	-	-	-	-	-	-	-	-	-	-	-	-	-	-	-	-	-	
	Minério	-	-	-	-	-	-	-	-	-	-	-	-	-	-	-	-	-	
	Polpa Cítrica Peletizada	-	-	-	-	-	-	-	-	-	-	-	-	-	-	-	-	-	
	Soja em Grãos	-	-	-	-	-	-	-	-	-	-	-	-	-	-	-	-	-	
	Soja Peletizada	-	-	-	-	-	-	-	-	-	-	-	-	-	-	-	-	-	
Outros	-	-	-	-	-	-	-	-	-	-	-	-	-	-	-	-	-		
Soma	-	-	-	-	-	-	-	-	-	-	-	-	-	-	-	-	-		
Líquidos a Granel	Produtos Químicos	-	-	-	-	-	-	-	-	-	-	-	-	-	-	-	-	-	
	Sucos Cítricos	-	-	-	-	-	-	-	-	-	-	-	-	-	-	-	-	-	
	Outros	-	-	-	-	-	-	-	-	-	-	-	-	-	-	-	-	-	
	Soma	-	-	-	-	-	-	-	-	-	-	-	-	-	-	-	-	-	
TOTAL	-	-	39.777	5.811	10.688	56.276	-	160	55.886	-	1.279	57.325	-	160	95.663	5.811	11.967	113.601	
TOTAL GERAL	-	95.845	285.417	140.043	152.547	673.852	597.933	118.411	448.784	172.797	251.959	1.589.884	597.933	214.256	734.201	312.840	404.506	2.263.736	

EM TONELADAS		MOVIMENTO NOS TERMINAIS DE USO PRIVADO DO PORTO DE SANTOS - ACUMULADO										CODESP - fl.19 ESTATÍSTICA - Jul / 04							
ESPECIFICAÇÃO	IMPORTAÇÃO						EXPORTAÇÃO						TOTAL GERAL						
	CARGILL	TECONDI	TECON	TERMINAL 35	TERMINAL 37	TOTAL	CARGILL	TECONDI	TECON	TERMINAL 35	TERMINAL 37	TOTAL	CARGILL	TECONDI	TECON	TERMINAL 35	TERMINAL 37	TOTAL	
LONGO CURSO																			
Carga Geral	Açúcar	-	-	-	-	-	-	-	126.546	-	-	126.546	-	-	126.546	-	-	126.546	
	Auto Partes	-	-	-	-	-	-	-	79.085	-	-	79.085	-	-	79.085	-	-	79.085	
	Café em Grãos	-	-	-	-	-	-	-	175.137	-	-	175.137	-	-	175.137	-	-	175.137	
	Café Solúvel	-	-	-	-	-	-	-	22.249	-	-	22.249	-	-	22.249	-	-	22.249	
	Carne Congelada	-	-	-	-	-	-	-	132.538	-	-	132.538	-	-	132.538	-	-	132.538	
	Produtos Siderúrgicos	-	-	-	-	-	-	-	34.371	-	-	34.371	-	-	34.371	-	-	34.371	
	Outros	-	615.200	1.517.221	548.561	966.314	3.647.296	-	775.353	1.999.925	910.603	1.268.101	4.953.982	-	1.390.553	3.517.146	1.459.164	2.234.415	8.601.278
	Soma	-	615.200	1.517.221	548.561	966.314	3.647.296	-	775.353	2.569.851	910.603	1.268.101	5.523.908	-	1.390.553	4.087.072	1.459.164	2.234.415	9.171.204
Sólidos a Granel	Açúcar	-	-	-	-	-	1.266.791	-	-	-	-	1.266.791	1.266.791	-	-	-	-	1.266.791	
	Adubo	-	-	-	-	-	-	-	-	-	-	-	-	-	-	-	-	-	
	Carvão	-	-	-	-	-	-	-	-	-	-	-	-	-	-	-	-	-	
	Enxofre	-	-	-	-	-	-	-	-	-	-	-	-	-	-	-	-	-	
	Minério	-	-	-	-	-	-	-	-	-	-	-	-	-	-	-	-	-	
	Polpa Cítrica Peletizada	-	-	-	-	-	-	-	-	-	-	-	-	-	-	-	-	-	
	Soja em Grãos	-	-	-	-	-	2.042.583	-	-	-	-	2.042.583	2.042.583	-	-	-	-	2.042.583	
	Soja Peletizada	-	-	-	-	-	669.587	-	-	-	-	669.587	669.587	-	-	-	-	669.587	
Outros	-	-	-	-	-	-	-	-	-	-	-	-	-	-	-	-	-		
Soma	-	-	-	-	-	3.978.961	-	-	-	-	3.978.961	3.978.961	-	-	-	-	3.978.961		
Líquidos a Granel	Produtos Químicos	-	-	-	-	-	-	-	-	-	-	-	-	-	-	-	-	-	
	Sucos Cítricos	-	-	-	-	-	-	-	-	-	-	-	-	-	-	-	-	-	
	Outros	-	-	-	-	-	-	-	-	-	-	-	-	-	-	-	-	-	
	Soma	-	-	-	-	-	-	-	-	-	-	-	-	-	-	-	-	-	
TOTAL	-	615.200	1.517.221	548.561	966.314	3.647.296	3.978.961	775.353	2.569.851	910.603	1.268.101	9.502.869	3.978.961	1.390.553	4.087.072	1.459.164	2.234.415	13.150.165	
CABOTAGEM																			
Carga Geral	Açúcar	-	-	-	-	-	-	-	-	-	-	-	-	-	-	-	-	-	
	Auto Partes	-	-	-	-	-	-	-	8	-	-	8	-	-	8	-	-	8	
	Café em Grãos	-	-	-	-	-	-	-	-	-	-	-	-	-	-	-	-	-	
	Café Solúvel	-	-	-	-	-	-	-	-	-	-	-	-	-	-	-	-	-	
	Carne Congelada	-	-	-	-	-	-	-	170	-	-	170	-	-	170	-	-	170	
	Produtos Siderúrgicos	-	-	-	-	-	-	-	-	-	-	-	-	-	-	-	-	-	
	Outros	-	847	318.775	10.344	54.460	384.426	-	734	284.274	23.250	19.868	328.126	-	1.581	603.049	33.594	74.328	712.552
	Soma	-	847	318.775	10.344	54.460	384.426	-	734	284.452	23.250	19.868	328.304	-	1.581	603.227	33.594	74.328	712.730
Sólidos a Granel	Açúcar	-	-	-	-	-	-	-	-	-	-	-	-	-	-	-	-	-	
	Adubo	-	-	-	-	-	-	-	-	-	-	-	-	-	-	-	-	-	
	Carvão	-	-	-	-	-	-	-	-	-	-	-	-	-	-	-	-	-	
	Enxofre	-	-	-	-	-	-	-	-	-	-	-	-	-	-	-	-	-	
	Minério	-	-	-	-	-	-	-	-	-	-	-	-	-	-	-	-	-	
	Polpa Cítrica Peletizada	-	-	-	-	-	-	-	-	-	-	-	-	-	-	-	-	-	
	Soja em Grãos	-	-	-	-	-	-	-	-	-	-	-	-	-	-	-	-	-	
	Soja Peletizada	-	-	-	-	-	-	-	-	-	-	-	-	-	-	-	-	-	
Outros	-	-	-	-	-	-	-	-	-	-	-	-	-	-	-	-	-		
Soma	-	-	-	-	-	-	-	-	-	-	-	-	-	-	-	-	-		
Líquidos a Granel	Produtos Químicos	-	-	-	-	-	-	-	-	-	-	-	-	-	-	-	-	-	
	Sucos Cítricos	-	-	-	-	-	-	-	-	-	-	-	-	-	-	-	-	-	
	Outros	-	-	-	-	-	-	-	-	-	-	-	-	-	-	-	-	-	
	Soma	-	-	-	-	-	-	-	-	-	-	-	-	-	-	-	-	-	
TOTAL	-	847	318.775	10.344	54.460	384.426	-	734	284.452	23.250	19.868	328.304	-	1.581	603.227	33.594	74.328	712.730	
TOTAL GERAL	-	616.047	1.835.996	558.905	1.020.774	4.031.722	3.978.961	776.087	2.854.303	933.853	1.287.969	9.831.173	3.978.961	1.392.134	4.690.299	1.492.758	2.308.743	13.862.895	

EM TONELADAS	MOVIMENTO NOS TERMINAIS PRIVATIVOS DO PORTO DE SANTOS - NO MÊS	CODESP - fl.20 ESTATÍSTICA - Jul / 04
-----------------	---	--

ESPECIFICAÇÃO	IMPORTAÇÃO					EXPORTAÇÃO				TOTAL GERAL						
	No Porto Organizado		Fora do Porto Organizado			No Porto Organizado		Fora do Porto Organizado		No Porto Organizado			Fora do Porto Organizado		TOTAL	
	CUTRALE	DOW	COSIPA	ULTRAFÉRTIL	TOTAL	CUTRALE	DOW	COSIPA	ULTRAFÉRTIL	TOTAL	CUTRALE	DOW	COSIPA	ULTRAFÉRTIL	TOTAL	
LONGO CURSO																
Carga Geral	Açúcar	-	-	-	-	-	-	-	-	-	-	-	-	-	-	
	Auto Partes	-	-	-	-	-	-	-	-	-	-	-	-	-	-	
	Café em Grãos	-	-	-	-	-	-	-	-	-	-	-	-	-	-	
	Café Solúvel	-	-	-	-	-	-	-	-	-	-	-	-	-	-	
	Carne Congelada	-	-	-	-	-	-	-	-	-	-	-	-	-	-	
	Produtos Siderúrgicos	-	-	-	-	-	-	-	76.765	-	76.765	-	-	76.765	-	76.765
	Outros	-	-	34.208	-	34.208	-	-	44.335	-	44.335	-	-	78.543	-	78.543
	Soma	-	-	34.208	-	34.208	-	-	121.100	-	121.100	-	-	155.308	-	155.308
Sólidos a Granel	Açúcar	-	-	-	-	-	-	-	-	-	-	-	-	-	-	
	Adubo	-	-	-	80.250	80.250	-	-	-	-	-	-	-	80.250	80.250	
	Carvão	-	-	205.379	-	205.379	-	-	30.838	-	30.838	-	-	236.217	236.217	
	Enxofre	-	-	-	89.194	89.194	-	-	-	-	-	-	-	89.194	89.194	
	Minério	-	-	-	-	-	-	-	-	-	-	-	-	-	-	
	Polpa Cítrica Peletizada	-	-	-	-	-	58.391	-	-	-	58.391	-	-	-	58.391	
	Soja em Grãos	-	-	-	-	-	-	-	-	-	-	-	-	-	-	
	Soja Peletizada	-	-	-	-	-	-	-	-	-	-	-	-	-	-	
Outros	-	-	-	-	-	-	-	-	-	-	-	-	-	-		
Soma	-	-	205.379	169.444	374.823	58.391	-	30.838	-	89.229	58.391	-	236.217	169.444	464.052	
Líquidos a Granel	Produtos Químicos	-	6.081	-	16.613	22.694	-	315	-	-	315	-	6.396	-	16.613	23.009
	Sucos Cítricos	-	-	-	-	-	43.832	-	-	-	43.832	43.832	-	-	-	43.832
	Outros	-	-	-	-	-	-	-	-	-	-	-	-	-	-	
	Soma	-	6.081	-	16.613	22.694	43.832	315	-	-	44.147	43.832	6.396	-	16.613	66.841
TOTAL	-	6.081	239.587	186.057	431.725	102.223	315	151.938	-	254.476	102.223	6.396	391.525	186.057	686.201	
CABOTAGEM																
Carga Geral	Açúcar	-	-	-	-	-	-	-	-	-	-	-	-	-	-	
	Auto Partes	-	-	-	-	-	-	-	-	-	-	-	-	-	-	
	Café em Grãos	-	-	-	-	-	-	-	-	-	-	-	-	-	-	
	Café Solúvel	-	-	-	-	-	-	-	-	-	-	-	-	-	-	
	Carne Congelada	-	-	-	-	-	-	-	-	-	-	-	-	-	-	
	Produtos Siderúrgicos	-	-	-	-	-	-	-	-	-	-	-	-	-	-	
	Outros	-	-	-	-	-	-	-	-	-	-	-	-	-	-	
	Soma	-	-	-	-	-	-	-	-	-	-	-	-	-	-	
Sólidos a Granel	Açúcar	-	-	-	-	-	-	-	-	-	-	-	-	-	-	
	Adubo	-	-	-	-	-	-	-	-	-	-	-	-	-	-	
	Carvão	-	-	-	-	-	-	-	-	-	-	-	-	-	-	
	Enxofre	-	-	-	-	-	-	-	-	-	-	-	-	-	-	
	Minério	-	-	-	-	-	-	-	-	-	-	-	-	-	-	
	Polpa Cítrica Peletizada	-	-	-	-	-	-	-	-	-	-	-	-	-	-	
	Soja em Grãos	-	-	-	-	-	-	-	-	-	-	-	-	-	-	
	Soja Peletizada	-	-	-	-	-	-	-	-	-	-	-	-	-	-	
Outros	-	-	-	-	-	-	-	-	-	-	-	-	-	-		
Soma	-	-	-	-	-	-	-	-	-	-	-	-	-	-		
Líquidos a Granel	Produtos Químicos	-	49.896	-	-	49.896	-	510	-	-	510	-	50.406	-	-	50.406
	Sucos Cítricos	-	-	-	-	-	-	-	-	-	-	-	-	-	-	
	Outros	-	-	-	-	-	-	-	-	-	-	-	-	-	-	
	Soma	-	49.896	-	-	49.896	-	510	-	-	510	-	50.406	-	-	50.406
TOTAL	-	49.896	-	-	49.896	-	510	-	-	510	-	50.406	-	-	50.406	
TOTAL GERAL	-	55.977	239.587	186.057	481.621	102.223	825	151.938	-	254.986	102.223	56.802	391.525	186.057	736.607	

EM TONELADAS		MOVIMENTO NOS TERMINAIS PRIVATIVOS DO PORTO DE SANTOS - ACUMULADO										CODESP - fl.21 ESTATÍSTICA - Jul / 04				
ESPECIFICAÇÃO	IMPORTAÇÃO					EXPORTAÇÃO					TOTAL GERAL					
	No Porto Organizado		Fora do Porto Organizado			No Porto Organizado		Fora do Porto Organizado			No Porto Organizado		Fora do Porto Organizado			
	CUTRALE	DOW	COSIPA	ULTRAFÉRTIL	TOTAL	CUTRALE	DOW	COSIPA	ULTRAFÉRTIL	TOTAL	CUTRALE	DOW	COSIPA	ULTRAFÉRTIL	TOTAL	
LONGO CURSO																
Carga Geral	Açúcar	-	-	-	-	-	-	-	-	-	-	-	-	-	-	
	Auto Partes	-	-	-	-	-	-	-	-	-	-	-	-	-	-	
	Café em Grãos	-	-	-	-	-	-	-	-	-	-	-	-	-	-	
	Café Solúvel	-	-	-	-	-	-	-	-	-	-	-	-	-	-	
	Carne Congelada	-	-	-	-	-	-	-	-	-	-	-	-	-	-	
	Produtos Siderúrgicos	-	-	-	-	-	-	-	850.861	-	850.861	-	-	850.861	-	850.861
	Outros	-	-	346.938	-	346.938	-	-	387.120	-	387.120	-	-	734.058	-	734.058
	Soma	-	-	346.938	-	346.938	-	-	1.237.981	-	1.237.981	-	-	1.584.919	-	1.584.919
Sólidos a Granel	Açúcar	-	-	-	-	-	-	-	-	-	-	-	-	-	-	
	Adubo	-	-	-	509.315	509.315	-	-	-	-	-	-	-	509.315	509.315	
	Carvão	-	-	1.633.781	-	1.633.781	-	-	142.703	-	142.703	-	-	1.776.484	1.776.484	
	Enxofre	-	-	-	571.724	571.724	-	-	-	-	-	-	-	571.724	571.724	
	Minério	-	-	-	-	-	-	-	-	-	-	-	-	-	-	
	Polpa Cítrica Peletizada	-	-	-	-	-	146.348	-	-	-	146.348	-	-	-	146.348	
	Soja em Grãos	-	-	-	-	-	15.609	-	-	-	15.609	-	-	-	15.609	
	Soja Peletizada	-	-	-	-	-	3.205	-	-	-	3.205	-	-	-	3.205	
	Outros	-	-	-	-	-	-	-	-	-	-	-	-	-	-	
Soma	-	-	1.633.781	1.081.039	2.714.820	165.162	-	142.703	-	307.865	165.162	-	1.776.484	1.081.039	3.022.685	
Líquidos a Granel	Produtos Químicos	-	54.575	-	136.266	190.841	-	8.445	-	-	8.445	-	63.020	-	136.266	199.286
	Sucos Cítricos	-	-	-	-	-	221.401	-	-	-	221.401	-	-	-	221.401	
	Outros	-	-	-	-	-	-	-	-	-	-	-	-	-	-	
	Soma	-	54.575	-	136.266	190.841	221.401	8.445	-	-	229.846	221.401	63.020	-	136.266	420.687
TOTAL		-	54.575	1.980.719	1.217.305	3.252.599	386.563	8.445	1.380.684	-	1.775.692	386.563	63.020	3.361.403	1.217.305	5.028.291
CABOTAGEM																
Carga Geral	Açúcar	-	-	-	-	-	-	-	-	-	-	-	-	-	-	
	Auto Partes	-	-	-	-	-	-	-	-	-	-	-	-	-	-	
	Café em Grãos	-	-	-	-	-	-	-	-	-	-	-	-	-	-	
	Café Solúvel	-	-	-	-	-	-	-	-	-	-	-	-	-	-	
	Carne Congelada	-	-	-	-	-	-	-	-	-	-	-	-	-	-	
	Produtos Siderúrgicos	-	-	-	-	-	-	-	16.242	-	16.242	-	-	16.242	-	16.242
	Outros	-	-	11.859	-	11.859	-	-	8.097	-	8.097	-	-	19.956	-	19.956
	Soma	-	-	11.859	-	11.859	-	-	24.339	-	24.339	-	-	36.198	-	36.198
Sólidos a Granel	Açúcar	-	-	-	-	-	-	-	-	-	-	-	-	-	-	
	Adubo	-	-	-	-	-	-	-	-	-	-	-	-	-	-	
	Carvão	-	-	-	-	-	-	-	-	-	-	-	-	-	-	
	Enxofre	-	-	-	-	-	-	-	-	-	-	-	-	-	-	
	Minério	-	-	43.010	-	43.010	-	-	-	-	-	-	-	43.010	-	43.010
	Polpa Cítrica Peletizada	-	-	-	-	-	-	-	-	-	-	-	-	-	-	
	Soja em Grãos	-	-	-	-	-	-	-	-	-	-	-	-	-	-	
	Soja Peletizada	-	-	-	-	-	-	-	-	-	-	-	-	-	-	
	Outros	-	-	-	-	-	-	-	-	-	-	-	-	-	-	
Soma	-	-	43.010	-	43.010	-	-	-	-	-	-	-	43.010	-	43.010	
Líquidos a Granel	Produtos Químicos	-	346.305	-	-	346.305	-	3.961	-	-	3.961	-	350.266	-	-	350.266
	Sucos Cítricos	-	-	-	-	-	-	-	-	-	-	-	-	-	-	
	Outros	-	-	-	-	-	-	-	-	-	-	-	-	-	-	
	Soma	-	346.305	-	-	346.305	-	3.961	-	-	3.961	-	350.266	-	-	350.266
TOTAL		-	346.305	54.869	-	401.174	-	3.961	24.339	-	28.300	-	350.266	79.208	-	429.474
TOTAL GERAL		-	400.880	2.035.588	1.217.305	3.653.773	386.563	12.406	1.405.023	-	1.803.992	386.563	413.286	3.440.611	1.217.305	5.457.765

EM TONELADAS		MOVIMENTO GERAL NO PORTO DE SANTOS - NO MÊS						CODESP - fl.22 ESTATÍSTICA - Jul / 04			
ESPECIFICAÇÃO		IMPORTAÇÃO			EXPORTAÇÃO			TOTAL GERAL			
		LONGO CURSO	CABOTAGEM	TOTAL	LONGO CURSO	CABOTAGEM	TOTAL	LONGO CURSO	CABOTAGEM	TOTAL	
Carga Geral	Açúcar	-	-	-	342.759	-	342.759	342.759	-	342.759	
	Auto Partes	-	-	-	6.082	-	6.082	6.082	-	6.082	
	Café em Grãos	-	-	-	19.127	-	19.127	19.127	-	19.127	
	Café Solúvel	-	-	-	4.038	-	4.038	4.038	-	4.038	
	Carne Congelada	-	-	-	18.334	-	18.334	18.334	-	18.334	
	Papel para Imprimir	-	-	-	12.672	-	12.672	12.672	-	12.672	
	Produtos Siderúrgicos	-	-	-	79.859	-	79.859	79.859	-	79.859	
	Sucos Cítricos	-	-	-	1.065	-	1.065	1.065	-	1.065	
	Outros	718.771	60.847	779.618	1.177.844	57.325	1.235.169	1.896.615	118.172	2.014.787	
	Soma	718.771	60.847	779.618	1.661.780	57.325	1.719.105	2.380.551	118.172	2.498.723	
Sólidos a Granel	Açúcar	-	-	-	796.339	-	796.339	796.339	-	796.339	
	Adubo	285.982	-	285.982	-	-	-	285.982	-	285.982	
	Carvão	205.379	-	205.379	30.838	-	30.838	236.217	-	236.217	
	Enxofre	89.194	-	89.194	-	-	-	89.194	-	89.194	
	Minério	-	-	-	-	-	-	-	-	-	
	Polpa Cítrica Peletizada	-	-	-	58.391	-	58.391	58.391	-	58.391	
	Soja em Grãos	-	-	-	499.030	-	499.030	499.030	-	499.030	
	Soja Peletizada	-	-	-	421.936	-	421.936	421.936	-	421.936	
	Sal	27.850	82.810	110.660	-	-	-	27.850	82.810	110.660	
	Trigo	90.832	-	90.832	-	-	-	90.832	-	90.832	
	Outros	12.000	-	12.000	-	-	-	12.000	-	12.000	
	Soma	711.237	82.810	794.047	1.806.534	-	1.806.534	2.517.771	82.810	2.600.581	
Líquidos a Granel	Consumo de Bordo	Óleo Diesel	-	-	-	4.300	2.466	6.766	4.300	2.466	6.766
		Óleo Combustível	-	-	-	80.700	32.234	112.934	80.700	32.234	112.934
	Alcool	562	-	562	75.455	-	75.455	76.017	-	76.017	
	Ácido Fosfórico	30.954	-	30.954	-	-	-	30.954	-	30.954	
	Gasolina	-	-	-	-	27.962	27.962	-	27.962	27.962	
	Gás Liquefeito de Petróleo	22.546	11.628	34.174	-	-	-	22.546	11.628	34.174	
	Óleo Combustível	-	-	-	58.838	292.585	351.423	58.838	292.585	351.423	
	Óleo Diesel	-	-	-	-	154.858	154.858	-	154.858	154.858	
	Soda Cáustica	16.998	54.062	71.060	-	-	-	16.998	54.062	71.060	
	Sucos Cítricos	-	-	-	105.369	-	105.369	105.369	-	105.369	
	Xilenos	4.319	21.731	26.050	-	-	-	4.319	21.731	26.050	
	Outros	81.263	60.304	141.567	20.721	49.419	70.140	101.984	109.723	211.707	
	Soma	156.642	147.725	304.367	345.383	559.524	904.907	502.025	707.249	1.209.274	
TOTAL GERAL		1.586.650	291.382	1.878.032	3.813.697	616.849	4.430.546	5.400.347	908.231	6.308.578	

EM TONELADAS		MOVIMENTO GERAL ACUMULADO NO PORTO DE SANTOS						CODESP - fl.23 ESTATÍSTICA - Jul / 04			
ESPECIFICAÇÃO		IMPORTAÇÃO			EXPORTAÇÃO			TOTAL GERAL			
		LONGO CURSO	CABOTAGEM	TOTAL	LONGO CURSO	CABOTAGEM	TOTAL	LONGO CURSO	CABOTAGEM	TOTAL	
Carga Geral	Açúcar	-	-	-	1.421.768	-	1.421.768	1.421.768	-	1.421.768	
	Auto Partes	-	-	-	79.085	8	79.093	79.085	8	79.093	
	Café em Grãos	-	-	-	175.137	-	175.137	175.137	-	175.137	
	Café Solúvel	-	-	-	22.249	-	22.249	22.249	-	22.249	
	Carne Congelada	-	-	-	132.538	170	132.708	132.538	170	132.708	
	Papel para Imprimir	-	-	-	139.552	923	140.475	139.552	923	140.475	
	Produtos Siderúrgicos	-	-	-	885.232	16.242	901.474	885.232	16.242	901.474	
	Sucos Cítricos	-	-	-	40.381	-	40.381	40.381	-	40.381	
	Outros	4.326.007	427.758	4.753.765	6.593.345	353.275	6.946.620	10.919.352	781.033	11.700.385	
	Soma	4.326.007	427.758	4.753.765	9.489.287	370.618	9.859.905	13.815.294	798.376	14.613.670	
Sólidos a Granel	Açúcar	-	-	-	3.803.288	-	3.803.288	3.803.288	-	3.803.288	
	Adubo	1.500.116	8.000	1.508.116	-	-	-	1.500.116	8.000	1.508.116	
	Carvão	1.633.781	-	1.633.781	142.703	-	142.703	1.776.484	-	1.776.484	
	Enxofre	851.038	-	851.038	-	-	-	851.038	-	851.038	
	Minério	-	43.010	43.010	-	-	-	-	43.010	43.010	
	Polpa Cítrica Peletizada	-	-	-	208.605	-	208.605	208.605	-	208.605	
	Soja em Grãos	-	-	-	4.532.147	-	4.532.147	4.532.147	-	4.532.147	
	Soja Peletizada	-	-	-	2.302.071	-	2.302.071	2.302.071	-	2.302.071	
	Sal	131.050	351.808	482.858	-	-	-	131.050	351.808	482.858	
	Trigo	742.770	-	742.770	-	-	-	742.770	-	742.770	
	Outros	106.812	-	106.812	93.679	-	93.679	200.491	-	200.491	
	Soma	4.965.567	402.818	5.368.385	11.082.493	-	11.082.493	16.048.060	402.818	16.450.878	
Líquidos a Granel	Consumo de Bordo	Óleo Diesel	-	-	-	32.482	7.856	40.338	32.482	7.856	40.338
		Óleo Combustível	-	-	-	582.029	147.469	729.498	582.029	147.469	729.498
	Alcool		27.410	45.836	73.246	436.587	-	436.587	463.997	45.836	509.833
	Ácido Fosfórico		158.952	-	158.952	-	-	-	158.952	-	158.952
	Gasolina		-	-	-	80.988	260.683	341.671	80.988	260.683	341.671
	Gás Liquefeito de Petróleo		148.375	69.862	218.237	-	3.085	3.085	148.375	72.947	221.322
	Óleo Combustível		-	-	-	139.838	2.095.165	2.235.003	139.838	2.095.165	2.235.003
	Óleo Diesel		-	-	-	-	903.992	903.992	-	903.992	903.992
	Soda Cáustica		209.496	371.805	581.301	-	3.443	3.443	209.496	375.248	584.744
	Sucos Cítricos		-	-	-	633.169	-	633.169	633.169	-	633.169
	Xilenos		22.390	130.888	153.278	-	-	-	22.390	130.888	153.278
	Outros		743.903	424.721	1.168.624	128.443	178.228	306.671	872.346	602.949	1.475.295
Soma		1.310.526	1.043.112	2.353.638	2.033.536	3.599.921	5.633.457	3.344.062	4.643.033	7.987.095	
TOTAL GERAL			10.602.100	1.873.688	12.475.788	22.605.316	3.970.539	26.575.855	33.207.416	5.844.227	39.051.643