

# PORTO DE SANTOS



## ESTATÍSTICA MENSAL DE MOVIMENTAÇÃO novembro 2004

**Companhia Docas do Estado de São Paulo - CODESP**  
**Administradora e Autoridade Portuária**

**Diretoria Comercial e de Desenvolvimento**

Superintendência de Desenvolvimento do Porto

Gerência de Estudos Tarifários e Informação

- 01** DESTAQUES E COMENTÁRIOS
- 02** MOVIMENTO NO PORTO DE SANTOS (GRÁFICO)
- 03** MOVIMENTO ACUMULADO NO PORTO DE SANTOS (dez anos)
- 04** MOVIMENTO NO PORTO DE SANTOS
- 05** COMPARATIVO DOS TOTAIS MOVIMENTADOS NO PORTO DE SANTOS
- 06** MOVIMENTO ACUMULADO ATÉ O MÊS (GRÁFICO)
- 07** EVOLUÇÃO MENSAL DO MOVIMENTO NO PORTO DE SANTOS
- 08** EVOLUÇÃO MENSAL DO MOVIMENTO NO PORTO ORGANIZADO
- 09** MOVIMENTO DE CONTÊINERES NO PORTO DE SANTOS (GRÁFICO)
- 10** MOVIMENTO MENSAL DE CONTÊINERES NO PORTO DE SANTOS - TOTAL
  - 10-a** MOVIMENTO MENSAL DE CONTÊINERES NO PORTO DE SANTOS - IMPORTAÇÃO
  - 10-b** MOVIMENTO MENSAL DE CONTÊINERES NO PORTO DE SANTOS - EXPORTAÇÃO
- 11** MOVIMENTO ACUMULADO DE CONTÊINERES NO PORTO DE SANTOS - TOTAL
  - 11-a** MOVIMENTO ACUMULADO DE CONTÊINERES NO PORTO DE SANTOS - IMPORTAÇÃO
  - 11-b** MOVIMENTO ACUMULADO DE CONTÊINERES NO PORTO DE SANTOS - EXPORTAÇÃO
- 12** MOVIMENTO PELO SISTEMA "ROLL-ON/ROLL-OFF"
- 13** MOVIMENTO DE EMBARCAÇÕES NO PORTO DE SANTOS
- 14** ATRACAÇÃO DE NAVIOS CARGUEIROS NO PORTO DE SANTOS ( ESPERAS)
- 15** CARACTERÍSTICAS DOS NAVIOS QUE ATRACARAM NO MÊS NO PORTO ORGANIZADO
- 16** ÍNDICES DE MOVIMENTAÇÃO NO PORTO ORGANIZADO
- 17** UTILIZAÇÃO DO CAIS NO PORTO DE SANTOS
- 18** MOVIMENTO NOS TERMINAIS DE USO PRIVADO NO PORTO DE SANTOS - NO MÊS
- 19** MOVIMENTO NOS TERMINAIS DE USO PRIVADO NO PORTO DE SANTOS - ACUMULADO
- 20** MOVIMENTO NOS TERMINAIS PRIVATIVOS DO PORTO DE SANTOS - NO MÊS
- 21** MOVIMENTO NOS TERMINAIS PRIVATIVOS DO PORTO DE SANTOS ACUMULADO
- 22** MOVIMENTO GERAL NO PORTO DE SANTOS - NO MÊS
- 23** MOVIMENTO GERAL NO PORTO DE SANTOS - ACUMULADO

## DESTAQUES E COMENTÁRIOS

CODESP - fl. 01  
ESTATÍSTICA - Nov / 04

### ➤ MOVIMENTO MENSAL

Foram movimentadas **5.125.840 t** neste mês de novembro de 2.004. Deste total **2.033.840 t, 39,7%**, foram de mercadorias importadas e **3.092.000 t, 60,3%**, de mercadorias exportadas. Ainda do total movimentado a Carga Geral participou com **43,7% (2.237.598 t)**, os Sólidos a Granel com **37,0% (1.899.373 t)** e os Líquidos a Granel **19,3% (988.869 t)**.

Transitaram pelo Porto de Santos **105.969** contêineres (**160.742 TEU'S**) sendo **97.907** unidades no Porto Organizado e **8.062** fora dele.

### ➤ MOVIMENTO ACUMULADO

As **62.640.774 t** acumuladas até novembro superaram a previsão **59.569.172 t** em **3.071.602 t, 5,2%**. Em relação ao mesmo período de 2.003, **55.206.612 t**, o acréscimo foi de **7.434.162 t, 13,5%**.

Do total movimentado a Carga Geral com **24.235.474 t** representou **38,7%**, os Sólidos a Granel com **25.866.910 t, 41,3%** e os Líquidos a Granel com **12.538.390 t, 20,0%**.

Das **1.152.729** contêineres que transitaram pelo Porto de Santos **465.212** unidades foram no Tecon-1, **229.067** no Terminal 37, **154.090** no Terminal 35, **130.218** no Tecondi, **94.833** no Cais Público e **79.309** no Terminal Marítimo da Usiminas.

Chegaram ao Porto de Santos **4.589** embarcações, das quais **4.544** efetivaram as atracções.

ooooo0ooooo

### Movimento no Porto de Santos

CODESP - fl. 02  
ESTATÍSTICA - Nov / 04

▨ Até o mês    □ Total do Ano

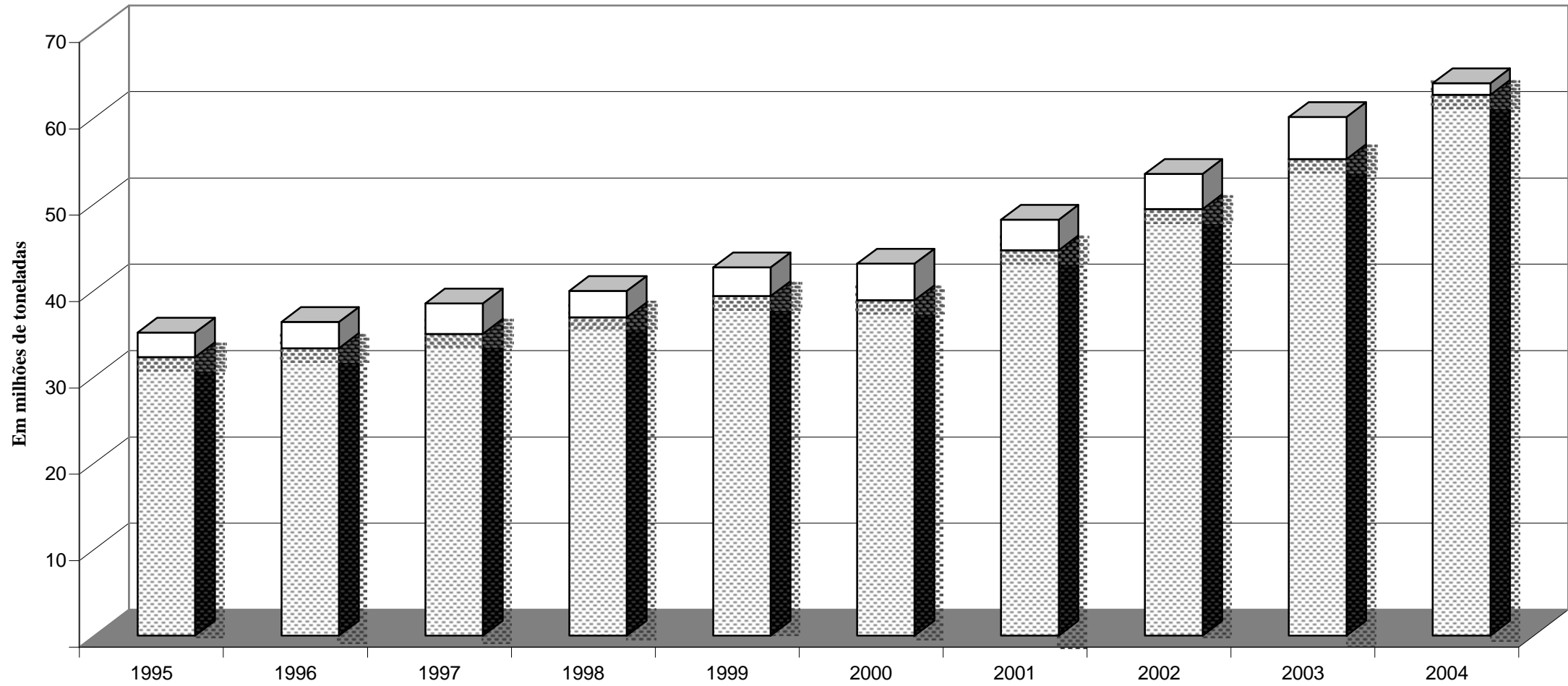

Obs.: O total do ano para 2004 é previsto

EM		MOVIMENTO ACUMULADO								CODESP - FI.03			
TONELADAS		PORTO DE SANTOS								ESTATÍSTICA - Nov / 04			
ESPECIFI- CAÇÃO		IMPORTAÇÃO				EXPORTAÇÃO				TOTAL			
		Carga Geral	Sólidos a Granel	Líquidos a Granel	Soma	Carga Geral	Sólidos a Granel	Líquidos a Granel	Soma	Carga Geral	Sólidos a Granel	Líquidos a Granel	Soma
L C O U N R G S O O	1995	4.597.497	6.804.702	1.514.931	12.917.130	6.825.332	3.378.090	1.872.245	12.075.667	11.422.829	10.182.792	3.387.176	24.992.797
	1996	3.945.671	7.130.582	2.137.016	13.213.269	6.720.242	3.823.726	1.689.953	12.233.921	10.665.913	10.954.308	3.826.969	25.447.190
	1997	3.598.124	7.487.354	2.246.979	13.332.457	6.531.068	4.927.423	1.716.424	13.174.915	10.129.192	12.414.777	3.963.403	26.507.372
	1998	4.521.502	7.570.049	1.859.138	13.950.689	7.068.180	5.385.479	2.179.119	14.632.778	11.589.682	12.955.528	4.038.257	28.583.467
	1999	4.182.723	6.951.364	2.053.146	13.187.233	8.324.626	8.890.990	2.877.377	20.092.993	12.507.349	15.842.354	4.930.523	33.280.226
	2000	5.033.482	7.814.318	2.502.832	15.350.632	6.546.878	7.302.029	2.829.081	16.677.988	11.580.360	15.116.347	5.331.913	32.028.620
	2001	4.773.828	7.583.702	2.422.265	14.779.795	8.109.875	11.380.749	3.988.407	23.479.031	12.883.703	18.964.451	6.410.672	38.258.826
	2002	4.976.485	8.052.021	2.078.112	15.106.618	11.069.033	13.100.623	3.104.060	27.273.716	16.045.518	21.152.644	5.182.172	42.380.334
	2003	5.781.301	8.468.541	1.824.499	16.074.341	12.082.534	15.154.286	3.177.697	30.414.517	17.863.835	23.622.827	5.002.196	46.488.858
2004	6.879.210	8.037.994	1.869.241	16.786.445	16.164.426	17.234.726	3.644.441	37.043.593	23.043.636	25.272.720	5.513.682	53.830.038	
C A B O T A G E M	1995	12.194	3.625.815	1.190.928	4.828.937	123.194	-	2.315.417	2.438.611	135.388	3.625.815	3.506.345	7.267.548
	1996	9.960	4.450.725	1.369.729	5.830.414	120.513	10.754	1.904.740	2.036.007	130.473	4.461.479	3.274.469	7.866.421
	1997	14.244	4.045.197	1.245.621	5.305.062	92.645	-	3.074.630	3.167.275	106.889	4.045.197	4.320.251	8.472.337
	1998	19.555	3.530.725	1.386.231	4.936.511	149.593	5.000	3.199.907	3.354.500	169.148	3.535.725	4.586.138	8.291.011
	1999	84.721	1.925.977	1.578.031	3.588.729	183.846	-	2.305.335	2.489.181	268.567	1.925.977	3.883.366	6.077.910
	2000	161.385	2.061.820	1.085.369	3.308.574	198.501	-	3.319.218	3.517.719	359.886	2.061.820	4.404.587	6.826.293
	2001	397.704	1.918.589	1.097.067	3.413.360	353.301	49.508	2.589.471	2.992.280	751.005	1.968.097	3.686.538	6.405.640
	2002	507.715	1.174.351	1.439.150	3.121.216	172.953	-	3.751.924	3.924.877	680.668	1.174.351	5.191.074	7.046.093
	2003	635.965	914.357	1.359.365	2.909.687	513.173	-	5.294.894	5.808.067	1.149.138	914.357	6.654.259	8.717.754
2004	643.841	594.190	2.026.746	3.264.777	547.997	-	4.997.962	5.545.959	1.191.838	594.190	7.024.708	8.810.736	
T O T A L	1995	4.609.691	10.430.517	2.705.859	17.746.067	6.948.526	3.378.090	4.187.662	14.514.278	11.558.217	13.808.607	6.893.521	32.260.345
	1996	3.955.631	11.581.307	3.506.745	19.043.683	6.840.755	3.834.480	3.594.693	14.269.928	10.796.386	15.415.787	7.101.438	33.313.611
	1997	3.612.368	11.532.551	3.492.600	18.637.519	6.623.713	4.927.423	4.791.054	16.342.190	10.236.081	16.459.974	8.283.654	34.979.709
	1998	4.541.057	11.100.774	3.245.369	18.887.200	7.217.773	5.390.479	5.379.026	17.987.278	11.758.830	16.491.253	8.624.395	36.874.478
	1999	4.267.444	8.877.341	3.631.177	16.775.962	8.508.472	8.890.990	5.182.712	22.582.174	12.775.916	17.768.331	8.813.889	39.358.136
	2000	5.194.867	9.876.138	3.588.201	18.659.206	6.745.379	7.302.029	6.148.299	20.195.707	11.940.246	17.178.167	9.736.500	38.854.913
	2001	5.171.532	9.502.291	3.519.332	18.193.155	8.463.176	11.430.257	6.577.878	26.471.311	13.634.708	20.932.548	10.097.210	44.664.466
	2002	5.484.200	9.226.372	3.517.262	18.227.834	11.241.986	13.100.623	6.855.984	31.198.593	16.726.186	22.326.995	10.373.246	49.426.427
	2003	6.417.266	9.382.898	3.183.864	18.984.028	12.595.707	15.154.286	8.472.591	36.222.584	19.012.973	24.537.184	11.656.455	55.206.612
2004	7.523.051	8.632.184	3.895.987	20.051.222	16.712.423	17.234.726	8.642.403	42.589.552	24.235.474	25.866.910	12.538.390	62.640.774	

EM TONELADAS	<b>MOVIMENTO NO PORTO DE SANTOS</b>	CODESP - fl. 04 ESTATÍSTICA - Nov / 04
-----------------	-------------------------------------	---

ESPECIFI- CAÇÃO	IMPORTAÇÃO				EXPORTAÇÃO				TOTAL			
	Carga Geral	Sólidos a Granel	Líquidos a Granel	Soma	Carga Geral	Sólidos a Granel	Líquidos a Granel	Soma	Carga Geral	Sólidos a Granel	Líquidos a Granel	Soma

**NO MES**

LONGO CURSO	Cais Público	43.802	391.854	77.410	513.066	435.928	658.401	301.126	1.395.455	479.730	1.050.255	378.536	1.908.521
	T. Uso Privado	494.793	-	-	494.793	875.213	341.486	-	1.216.699	1.370.006	341.486	-	1.711.492
	T. Privativo	53.788	366.103	19.228	439.119	214.933	52.711	27.438	295.082	268.721	418.814	46.666	734.201
	SOMA	592.383	757.957	96.638	1.446.978	1.526.074	1.052.598	328.564	2.907.236	2.118.457	1.810.555	425.202	4.354.214
CABO- TAGEM	Cais Público	-	88.818	388.767	477.585	2.721	-	127.675	130.396	2.721	88.818	516.442	607.981
	T. Uso Privado	63.356	-	-	63.356	53.064	-	-	53.064	116.420	-	-	116.420
	T. Privativo	-	-	45.921	45.921	-	-	1.304	1.304	-	-	47.225	47.225
	SOMA	63.356	88.818	434.688	586.862	55.785	-	128.979	184.764	119.141	88.818	563.667	771.626
TOTAL	Cais Público	43.802	480.672	466.177	990.651	438.649	658.401	428.801	1.525.851	482.451	1.139.073	894.978	2.516.502
	T. Uso Privado	558.149	-	-	558.149	928.277	341.486	-	1.269.763	1.486.426	341.486	-	1.827.912
	T. Privativo	53.788	366.103	65.149	485.040	214.933	52.711	28.742	296.386	268.721	418.814	93.891	781.426
	TOTAL	655.739	846.775	531.326	2.033.840	1.581.859	1.052.598	457.543	3.092.000	2.237.598	1.899.373	988.869	5.125.840

**ACUMULADO**

LONGO CURSO	Cais Público	506.611	3.589.545	1.596.554	5.692.710	5.068.710	10.770.533	3.263.742	19.102.985	5.575.321	14.360.078	4.860.296	24.795.695
	T. Uso Privado	5.810.789	-	-	5.810.789	9.123.119	5.765.197	-	14.888.316	14.933.908	5.765.197	-	20.699.105
	T. Privativo	561.810	4.448.449	272.687	5.282.946	1.972.597	698.996	380.699	3.052.292	2.534.407	5.147.445	653.386	8.335.238
	SOMA	6.879.210	8.037.994	1.869.241	16.786.445	16.164.426	17.234.726	3.644.441	37.043.593	23.043.636	25.272.720	5.513.682	53.830.038
CABO- TAGEM	Cais Público	33.234	551.180	1.491.276	2.075.690	20.696	-	4.990.168	5.010.864	53.930	551.180	6.481.444	7.086.554
	T. Uso Privado	598.748	-	-	598.748	502.962	-	-	502.962	1.101.710	-	-	1.101.710
	T. Privativo	11.859	43.010	535.470	590.339	24.339	-	7.794	32.133	36.198	43.010	543.264	622.472
	SOMA	643.841	594.190	2.026.746	3.264.777	547.997	-	4.997.962	5.545.959	1.191.838	594.190	7.024.708	8.810.736
TOTAL	Cais Público	539.845	4.140.725	3.087.830	7.768.400	5.089.406	10.770.533	8.253.910	24.113.849	5.629.251	14.911.258	11.341.740	31.882.249
	T. Uso Privado	6.409.537	-	-	6.409.537	9.626.081	5.765.197	-	15.391.278	16.035.618	5.765.197	-	21.800.815
	T. Privativo	573.669	4.491.459	808.157	5.873.285	1.996.936	698.996	388.493	3.084.425	2.570.605	5.190.455	1.196.650	8.957.710
	TOTAL	7.523.051	8.632.184	3.895.987	20.051.222	16.712.423	17.234.726	8.642.403	42.589.552	24.235.474	25.866.910	12.538.390	62.640.774

EM TONELADAS	<b>COMPARATIVO DOS TOTAIS MOVIMENTADOS PORTO DE SANTOS</b>							CODESP - fl.05 ESTATÍSTICA - Nov / 04			
-----------------	--	--	--	--	--	--	--	--	--	--	--

Ano	1999	2000	2001	2002	2003	Média 1999 / 2003	2004	Diferenças				
								2004 - Média	%	2004-2003	%	
Mês												
Janeiro	2.953.558	3.253.954	3.318.051	3.389.629	3.613.542	3.305.747	4.736.872	1.431.125	43	1.123.330	31	
Fevereiro	2.729.992	3.159.475	3.232.117	2.738.809	3.656.352	3.103.349	4.325.684	1.222.335	39	669.332	18	
Março	3.208.716	3.381.713	3.510.464	4.102.839	4.631.212	3.766.989	6.167.602	2.400.613	64	1.536.390	33	
Abril	3.337.497	3.155.946	4.134.974	3.990.042	4.719.997	3.867.691	5.378.562	1.510.871	39	658.565	14	
Maio	3.598.867	3.360.654	4.089.212	4.693.535	5.143.484	4.177.150	6.351.975	2.174.825	52	1.208.491	23	
Junho	4.269.905	3.415.347	4.135.012	4.822.222	5.723.984	4.473.294	5.782.370	1.309.076	29	58.386	1	
Julho	4.011.705	3.735.092	4.785.795	5.408.280	6.079.556	4.804.086	6.308.578	1.504.492	31	229.022	4	
Agosto	3.935.003	4.122.228	5.060.928	5.520.539	5.482.065	4.824.153	6.355.208	1.531.055	32	873.143	16	
Setembro	3.565.435	3.490.985	4.270.163	4.943.878	5.405.115	4.335.115	6.100.288	1.765.173	41	695.173	13	
Outubro	3.823.843	4.181.628	4.428.304	5.213.785	5.413.029	4.612.118	6.007.795	1.395.677	30	594.766	11	
Novembro	3.923.615	3.597.891	3.699.446	4.602.869	5.338.276	4.232.419	5.125.840	893.421	21	(212.436)	(4)	
Dezembro	-	-	-	-	-	-	-	-	-	-	-	
Total	39.358.136	38.854.913	44.664.466	49.426.427	55.206.612	45.502.111	62.640.774	17.138.663	38	7.434.162	13	
Média Mensal	3.578.012	3.532.265	4.060.406	4.493.312	5.018.783	4.136.556	5.694.616	1.558.060	38	675.833	13	

Total Jan / Nov 2004 = 61.640.774 toneladas

Tipo de Cais

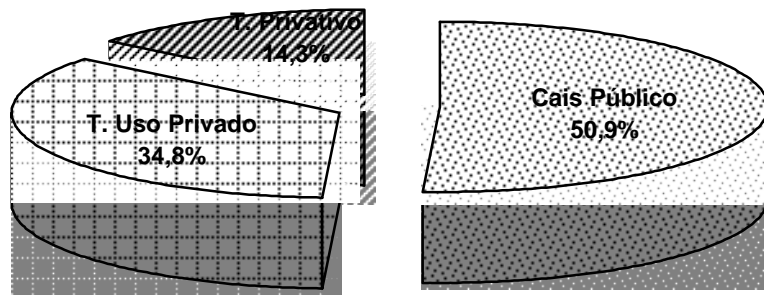

Sentido da Carga

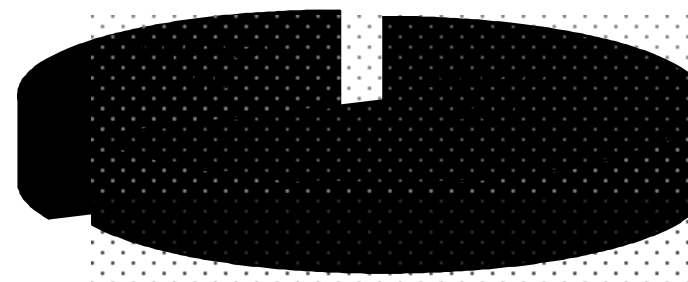

Natureza da Mercadoria

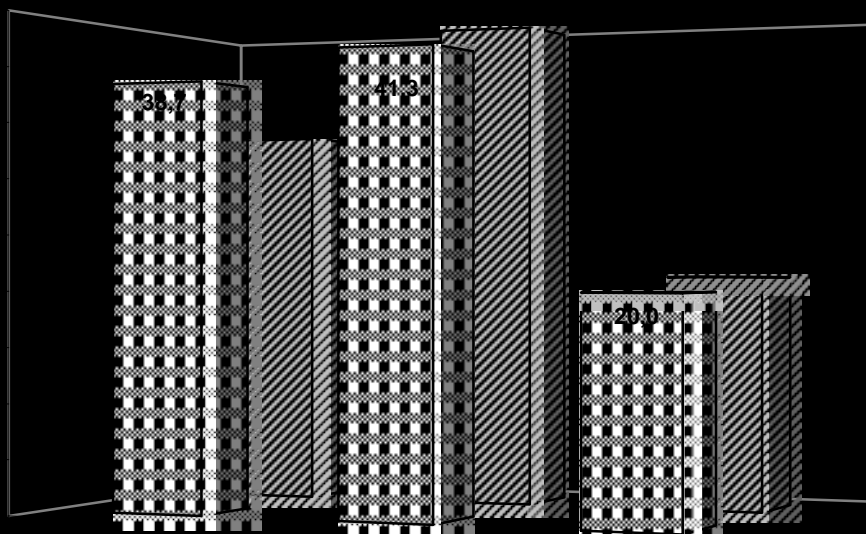

EM TONELADAS	<b>EVOLUÇÃO DA MOVIMENTAÇÃO MENSAL</b> PORTO DE SANTOS									CODESP - fl.07 ESTATISTICA - Nov / 04		
-----------------	---	--	--	--	--	--	--	--	--	--	--	--

MÊS	CARGA GERAL			SÓLIDOS A GRANEL			LÍQUIDOS A GRANEL			TOTAL		
	Longo Curso	Cabotagem	Soma	Longo Curso	Cabotagem	Soma	Longo Curso	Cabotagem	Soma	Longo Curso	Cabotagem	Soma

**IMPORTAÇÃO**

JANEIRO	602.172	62.071	664.243	689.332	118.732	808.064	178.371	139.083	317.454	1.469.875	319.886	1.789.761
FEVEREIRO	392.685	47.708	440.393	612.177	62.100	674.277	186.872	135.064	321.936	1.191.734	244.872	1.436.606
MARÇO	606.234	55.548	661.782	720.586	36.400	756.986	229.266	165.157	394.423	1.556.086	257.105	1.813.191
ABRIL	621.837	70.195	692.032	607.210	-	607.210	146.171	113.776	259.947	1.375.218	183.971	1.559.189
MAIO	697.393	71.245	768.638	955.609	61.856	1.017.465	161.306	221.283	382.589	1.814.308	354.384	2.168.692
JUNHO	686.915	60.144	747.059	669.416	40.920	710.336	251.898	121.024	372.922	1.608.229	222.088	1.830.317
JULHO	718.771	60.847	779.618	711.237	82.810	794.047	156.642	147.725	304.367	1.586.650	291.382	1.878.032
AGOSTO	594.011	55.498	649.509	736.781	46.067	782.848	155.861	177.774	333.635	1.486.653	279.339	1.765.992
SETEMBRO	641.299	51.662	692.961	732.428	48.467	780.895	153.716	173.173	326.889	1.527.443	273.302	1.800.745
OUTUBRO	725.510	45.567	771.077	845.261	8.020	853.281	152.500	197.999	350.499	1.723.271	251.586	1.974.857
NOVEMBRO	592.383	63.356	655.739	757.957	88.818	846.775	96.638	434.688	531.326	1.446.978	586.862	2.033.840
DEZEMBRO	-	-	-	-	-	-	-	-	-	-	-	-
<b>T O T A L</b>	<b>6.879.210</b>	<b>643.841</b>	<b>7.523.051</b>	<b>8.037.994</b>	<b>594.190</b>	<b>8.632.184</b>	<b>1.869.241</b>	<b>2.026.746</b>	<b>3.895.987</b>	<b>16.786.445</b>	<b>3.264.777</b>	<b>20.051.222</b>

**EXPORTAÇÃO**

JANEIRO	1.127.625	62.343	1.189.968	879.567	-	879.567	273.745	603.831	877.576	2.280.937	666.174	2.947.111
FEVEREIRO	953.560	67.979	1.021.539	1.120.009	-	1.120.009	240.843	506.687	747.530	2.314.412	574.666	2.889.078
MARÇO	1.476.391	30.342	1.506.733	1.982.867	-	1.982.867	261.011	603.800	864.811	3.720.269	634.142	4.354.411
ABRIL	1.289.726	43.276	1.333.002	1.653.033	-	1.653.033	272.655	560.683	833.338	3.215.414	603.959	3.819.373
MAIO	1.483.811	60.281	1.544.092	1.836.841	-	1.836.841	296.117	506.233	802.350	3.616.769	566.514	4.183.283
JUNHO	1.496.394	49.072	1.545.466	1.803.642	-	1.803.642	343.782	259.163	602.945	3.643.818	308.235	3.952.053
JULHO	1.661.780	57.325	1.719.105	1.806.534	-	1.806.534	345.383	559.524	904.907	3.813.697	616.849	4.430.546
AGOSTO	1.671.844	25.347	1.697.191	1.942.919	-	1.942.919	397.309	551.797	949.106	4.012.072	577.144	4.589.216
SETEMBRO	1.653.120	44.129	1.697.249	1.769.048	-	1.769.048	419.503	413.743	833.246	3.841.671	457.872	4.299.543
OUTUBRO	1.824.101	52.118	1.876.219	1.387.668	-	1.387.668	465.529	303.522	769.051	3.677.298	355.640	4.032.938
NOVEMBRO	1.526.074	55.785	1.581.859	1.052.598	-	1.052.598	328.564	128.979	457.543	2.907.236	184.764	3.092.000
DEZEMBRO	-	-	-	-	-	-	-	-	-	-	-	-
<b>T O T A L</b>	<b>16.164.426</b>	<b>547.997</b>	<b>16.712.423</b>	<b>17.234.726</b>	<b>-</b>	<b>17.234.726</b>	<b>3.644.441</b>	<b>4.997.962</b>	<b>8.642.403</b>	<b>37.043.593</b>	<b>5.545.959</b>	<b>42.589.552</b>



EM TONELADAS	<b>EVOLUÇÃO DA MOVIMENTAÇÃO MENSAL</b> <b>PORTO ORGANIZADO</b>									CODESP - fl.08 ESTATISTICA - Nov / 04		
-----------------	---	--	--	--	--	--	--	--	--	--	--	--

MÊS	CARGA GERAL			SÓLIDOS A GRANEL			LÍQUIDOS A GRANEL			TOTAL		
	Longo Curso	Cabotagem	Soma	Longo Curso	Cabotagem	Soma	Longo Curso	Cabotagem	Soma	Longo Curso	Cabotagem	Soma

**IMPORTAÇÃO**

JANEIRO	506.849	50.212	557.061	351.336	75.722	427.058	159.169	139.083	298.252	1.017.354	265.017	1.282.371
FEVEREIRO	357.361	47.708	405.069	288.375	62.100	350.475	155.883	135.064	290.947	801.619	244.872	1.046.491
MARÇO	554.294	55.548	609.842	303.351	36.400	339.751	210.064	165.157	375.221	1.067.709	257.105	1.324.814
ABRIL	582.145	70.195	652.340	229.690	-	229.690	126.969	113.776	240.745	938.804	183.971	1.122.775
MAIO	647.429	71.245	718.674	447.059	61.856	508.915	142.082	221.283	363.365	1.236.570	354.384	1.590.954
JUNHO	646.428	60.144	706.572	294.522	40.920	335.442	240.064	121.024	361.088	1.181.014	222.088	1.403.102
JULHO	684.563	60.847	745.410	336.414	82.810	419.224	140.029	147.725	287.754	1.161.006	291.382	1.452.388
AGOSTO	539.822	55.498	595.320	264.825	46.067	310.892	139.283	177.774	317.057	943.930	279.339	1.223.269
SETEMBRO	590.649	51.662	642.311	354.626	48.467	403.093	137.143	173.173	310.316	1.082.418	273.302	1.355.720
OUTUBRO	669.265	45.567	714.832	327.493	8.020	335.513	135.879	197.999	333.878	1.132.637	251.586	1.384.223
NOVEMBRO	538.595	63.356	601.951	391.854	88.818	480.672	80.023	434.688	514.711	1.010.472	586.862	1.597.334
DEZEMBRO	-	-	-	-	-	-	-	-	-	-	-	-
<b>T O T A L</b>	<b>6.317.400</b>	<b>631.982</b>	<b>6.949.382</b>	<b>3.589.545</b>	<b>551.180</b>	<b>4.140.725</b>	<b>1.666.588</b>	<b>2.026.746</b>	<b>3.693.334</b>	<b>11.573.533</b>	<b>3.209.908</b>	<b>14.783.441</b>

**EXPORTAÇÃO**

JANEIRO	956.652	56.753	1.013.405	872.649	-	872.649	273.745	603.831	877.576	2.103.046	660.584	2.763.630
FEVEREIRO	752.437	57.093	809.530	1.084.071	-	1.084.071	240.843	506.687	747.530	2.077.351	563.780	2.641.131
MARÇO	1.277.174	30.342	1.307.516	1.982.867	-	1.982.867	261.011	603.800	864.811	3.521.052	634.142	4.155.194
ABRIL	1.109.663	43.276	1.152.939	1.618.670	-	1.618.670	272.655	560.683	833.338	3.000.988	603.959	3.604.947
MAIO	1.289.609	52.418	1.342.027	1.827.184	-	1.827.184	296.117	506.233	802.350	3.412.910	558.651	3.971.561
JUNHO	1.325.091	49.072	1.374.163	1.778.653	-	1.778.653	343.782	259.163	602.945	3.447.526	308.235	3.755.761
JULHO	1.540.680	57.325	1.598.005	1.775.696	-	1.775.696	345.383	559.524	904.907	3.661.759	616.849	4.278.608
AGOSTO	1.476.891	25.347	1.502.238	1.942.919	-	1.942.919	397.309	551.797	949.106	3.817.119	577.144	4.394.263
SETEMBRO	1.560.896	44.129	1.605.025	1.757.918	-	1.757.918	419.503	413.743	833.246	3.738.317	457.872	4.196.189
OUTUBRO	1.591.595	52.118	1.643.713	1.387.668	-	1.387.668	465.529	303.522	769.051	3.444.792	355.640	3.800.432
NOVEMBRO	1.311.141	55.785	1.366.926	1.052.598	-	1.052.598	328.564	128.979	457.543	2.692.303	184.764	2.877.067
DEZEMBRO	-	-	-	-	-	-	-	-	-	-	-	-
<b>T O T A L</b>	<b>14.191.829</b>	<b>523.658</b>	<b>14.715.487</b>	<b>17.080.893</b>	<b>-</b>	<b>17.080.893</b>	<b>3.644.441</b>	<b>4.997.962</b>	<b>8.642.403</b>	<b>34.917.163</b>	<b>5.521.620</b>	<b>40.438.783</b>

EM UNIDADES E TONELADAS	<b>MOVIMENTO MENSAL DE CONTÊINERES</b> <b>Porto de Santos</b>	CODESP - fl. 10 ESTATÍSTICA - Nov / 04
----------------------------	--	---

**TOTAL**

Local	No Porto Organizado												Fora do Porto Organizado		Total		
	Tecon-1		Terminal 37		Terminal 35		Tecondi		Cais Público		Soma		Usiminas				
	Quant	Peso	Quant	Peso	Quant	Peso	Quant	Peso	Quant	Peso	Quant	Peso	Quant	Peso	Quant	TEU	Peso

**Longo Curso**

<b>Cheios</b>	<b>20</b>	15.546	320.476	7.678	153.934	5.413	108.253	4.002	77.834	3.407	69.034	36.046	729.531	2.723	55.980	38.769	38.769	785.511
	<b>40</b>	14.046	304.987	6.886	138.365	5.804	116.727	3.413	78.747	2.890	56.953	33.039	695.779	2.882	59.598	35.921	71.842	755.377
	<b>Soma</b>	29.592	625.463	14.564	292.299	11.217	224.980	7.415	156.581	6.297	125.987	69.085	1.425.310	5.605	115.578	74.690	110.611	1.540.888
<b>Vazios</b>	<b>20</b>	4.786	11.480	1.832	4.114	1.099	2.390	832	1.948	1.076	2.702	9.625	22.634	682	1.691	10.307	10.307	24.325
	<b>40</b>	5.256	21.637	2.763	10.474	2.081	7.825	1.632	7.174	1.219	5.065	12.951	52.175	1.775	7.095	14.726	29.452	59.270
	<b>Soma</b>	10.042	33.117	4.595	14.588	3.180	10.215	2.464	9.122	2.295	7.767	22.576	74.809	2.457	8.786	25.033	39.759	83.595
<b>Total</b>	<b>20</b>	20.332	331.956	9.510	158.048	6.512	110.643	4.834	79.782	4.483	71.736	45.671	752.165	3.405	57.671	49.076	49.076	809.836
	<b>40</b>	19.302	326.624	9.649	148.839	7.885	124.552	5.045	85.921	4.109	62.018	45.990	747.954	4.657	66.693	50.647	101.294	814.647
	<b>Soma</b>	39.634	658.580	19.159	306.887	14.397	235.195	9.879	165.703	8.592	133.754	91.661	1.500.119	8.062	124.364	99.723	150.370	1.624.483

**Cabotagem**

<b>Cheios</b>	<b>20</b>	1.138	27.000	117	3.125	197	5.265	-	-	-	-	1.452	35.390	-	-	1.452	1.452	35.390
	<b>40</b>	2.967	67.011	173	2.988	369	6.850	-	-	-	-	3.509	76.849	-	-	3.509	7.018	76.849
	<b>Soma</b>	4.105	94.011	290	6.113	566	12.115	-	-	-	-	4.961	112.239	-	-	4.961	8.470	112.239
<b>Vazios</b>	<b>20</b>	668	1.580	-	-	-	-	-	-	-	-	668	1.580	-	-	668	668	1.580
	<b>40</b>	602	2.296	-	-	-	-	15	60	-	-	617	2.356	-	-	617	1.234	2.356
	<b>Soma</b>	1.270	3.876	-	-	-	-	15	60	-	-	1.285	3.936	-	-	1.285	1.902	3.936
<b>Total</b>	<b>20</b>	1.806	28.580	117	3.125	197	5.265	-	-	-	-	2.120	36.970	-	-	2.120	2.120	36.970
	<b>40</b>	3.569	69.307	173	2.988	369	6.850	15	60	-	-	4.126	79.205	-	-	4.126	8.252	79.205
	<b>Soma</b>	5.375	97.887	290	6.113	566	12.115	15	60	-	-	6.246	116.175	-	-	6.246	10.372	116.175

**Total**

<b>Cheios</b>	<b>20</b>	16.684	347.476	7.795	157.059	5.610	113.518	4.002	77.834	3.407	69.034	37.498	764.921	2.723	55.980	40.221	40.221	820.901
	<b>40</b>	17.013	371.998	7.059	141.353	6.173	123.577	3.413	78.747	2.890	56.953	36.548	772.628	2.882	59.598	39.430	78.860	832.226
	<b>Soma</b>	33.697	719.474	14.854	298.412	11.783	237.095	7.415	156.581	6.297	125.987	74.046	1.537.549	5.605	115.578	79.651	119.081	1.653.127
<b>Vazios</b>	<b>20</b>	5.454	13.060	1.832	4.114	1.099	2.390	832	1.948	1.076	2.702	10.293	24.214	682	1.691	10.975	10.975	25.905
	<b>40</b>	5.858	23.933	2.763	10.474	2.081	7.825	1.647	7.234	1.219	5.065	13.568	54.531	1.775	7.095	15.343	30.686	61.626
	<b>Soma</b>	11.312	36.993	4.595	14.588	3.180	10.215	2.479	9.182	2.295	7.767	23.861	78.745	2.457	8.786	26.318	41.661	87.531
<b>Total</b>	<b>20</b>	22.138	360.536	9.627	161.173	6.709	115.908	4.834	79.782	4.483	71.736	47.791	789.135	3.405	57.671	51.196	51.196	846.806
	<b>40</b>	22.871	395.931	9.822	151.827	8.254	131.402	5.060	85.981	4.109	62.018	50.116	827.159	4.657	66.693	54.773	109.546	893.852
	<b>Soma</b>	45.009	756.467	19.449	313.000	14.963	247.310	9.894	165.763	8.592	133.754	97.907	1.616.294	8.062	124.364	105.969	160.742	1.740.658

EM UNIDADES E TONELADAS	<b>MOVIMENTO MENSAL DE CONTÊINERES</b> <b>Porto de Santos</b>	CODESP - fl. 10 ESTATÍSTICA - Nov / 04
----------------------------	--	---

**TOTAL**

Local	No Porto Organizado												Fora do Porto Organizado		Total		
	Tecon-1		Terminal 37		Terminal 35		Tecondi		Cais Público		Soma		Usiminas				
	Quant	Peso	Quant	Peso	Quant	Peso	Quant	Peso	Quant	Peso	Quant	Peso	Quant	Peso	Quant	TEU	Peso

**Longo Curso**

<b>Cheios</b>	<b>20</b>	15.546	320.476	7.678	153.934	5.413	108.253	4.002	77.834	3.407	69.034	36.046	729.531	2.723	55.980	38.769	38.769	785.511
	<b>40</b>	14.046	304.987	6.886	138.365	5.804	116.727	3.413	78.747	2.890	56.953	33.039	695.779	2.882	59.598	35.921	71.842	755.377
	<b>Soma</b>	29.592	625.463	14.564	292.299	11.217	224.980	7.415	156.581	6.297	125.987	69.085	1.425.310	5.605	115.578	74.690	110.611	1.540.888
<b>Vazios</b>	<b>20</b>	4.786	11.480	1.832	4.114	1.099	2.390	832	1.948	1.076	2.702	9.625	22.634	682	1.691	10.307	10.307	24.325
	<b>40</b>	5.256	21.637	2.763	10.474	2.081	7.825	1.632	7.174	1.219	5.065	12.951	52.175	1.775	7.095	14.726	29.452	59.270
	<b>Soma</b>	10.042	33.117	4.595	14.588	3.180	10.215	2.464	9.122	2.295	7.767	22.576	74.809	2.457	8.786	25.033	39.759	83.595
<b>Total</b>	<b>20</b>	20.332	331.956	9.510	158.048	6.512	110.643	4.834	79.782	4.483	71.736	45.671	752.165	3.405	57.671	49.076	49.076	809.836
	<b>40</b>	19.302	326.624	9.649	148.839	7.885	124.552	5.045	85.921	4.109	62.018	45.990	747.954	4.657	66.693	50.647	101.294	814.647
	<b>Soma</b>	39.634	658.580	19.159	306.887	14.397	235.195	9.879	165.703	8.592	133.754	91.661	1.500.119	8.062	124.364	99.723	150.370	1.624.483

**Cabotagem**

<b>Cheios</b>	<b>20</b>	1.138	27.000	117	3.125	197	5.265	-	-	-	-	1.452	35.390	-	-	1.452	1.452	35.390
	<b>40</b>	2.967	67.011	173	2.988	369	6.850	-	-	-	-	3.509	76.849	-	-	3.509	7.018	76.849
	<b>Soma</b>	4.105	94.011	290	6.113	566	12.115	-	-	-	-	4.961	112.239	-	-	4.961	8.470	112.239
<b>Vazios</b>	<b>20</b>	668	1.580	-	-	-	-	-	-	-	-	668	1.580	-	-	668	668	1.580
	<b>40</b>	602	2.296	-	-	-	-	15	60	-	-	617	2.356	-	-	617	1.234	2.356
	<b>Soma</b>	1.270	3.876	-	-	-	-	15	60	-	-	1.285	3.936	-	-	1.285	1.902	3.936
<b>Total</b>	<b>20</b>	1.806	28.580	117	3.125	197	5.265	-	-	-	-	2.120	36.970	-	-	2.120	2.120	36.970
	<b>40</b>	3.569	69.307	173	2.988	369	6.850	15	60	-	-	4.126	79.205	-	-	4.126	8.252	79.205
	<b>Soma</b>	5.375	97.887	290	6.113	566	12.115	15	60	-	-	6.246	116.175	-	-	6.246	10.372	116.175

**Total**

<b>Cheios</b>	<b>20</b>	16.684	347.476	7.795	157.059	5.610	113.518	4.002	77.834	3.407	69.034	37.498	764.921	2.723	55.980	40.221	40.221	820.901
	<b>40</b>	17.013	371.998	7.059	141.353	6.173	123.577	3.413	78.747	2.890	56.953	36.548	772.628	2.882	59.598	39.430	78.860	832.226
	<b>Soma</b>	33.697	719.474	14.854	298.412	11.783	237.095	7.415	156.581	6.297	125.987	74.046	1.537.549	5.605	115.578	79.651	119.081	1.653.127
<b>Vazios</b>	<b>20</b>	5.454	13.060	1.832	4.114	1.099	2.390	832	1.948	1.076	2.702	10.293	24.214	682	1.691	10.975	10.975	25.905
	<b>40</b>	5.858	23.933	2.763	10.474	2.081	7.825	1.647	7.234	1.219	5.065	13.568	54.531	1.775	7.095	15.343	30.686	61.626
	<b>Soma</b>	11.312	36.993	4.595	14.588	3.180	10.215	2.479	9.182	2.295	7.767	23.861	78.745	2.457	8.786	26.318	41.661	87.531
<b>Total</b>	<b>20</b>	22.138	360.536	9.627	161.173	6.709	115.908	4.834	79.782	4.483	71.736	47.791	789.135	3.405	57.671	51.196	51.196	846.806
	<b>40</b>	22.871	395.931	9.822	151.827	8.254	131.402	5.060	85.981	4.109	62.018	50.116	827.159	4.657	66.693	54.773	109.546	893.852
	<b>Soma</b>	45.009	756.467	19.449	313.000	14.963	247.310	9.894	165.763	8.592	133.754	97.907	1.616.294	8.062	124.364	105.969	160.742	1.740.658

EM UNIDADES E TONELADAS	<b>MOVIMENTO MENSAL DE CONTÊINERES</b> <b>Porto de Santos</b>	CODESP - fl.10-A ESTATÍSTICA - Nov / 04
----------------------------	--	--

**IMPORTAÇÃO**

Local	No Porto Organizado												Fora do Porto Organizado		Total		
	Tecon-1		Terminal 37		Terminal 35		Tecondi		Cais Público		Soma		Usiminas		Quant	TEU	Peso
	Quant	Peso	Quant	Peso	Quant	Peso	Quant	Peso	Quant	Peso	Quant	Peso	Quant	Peso			

**Longo Curso**

<b>Cheios</b>	<b>20</b>	4.226	80.289	3.630	67.211	1.822	34.960	1.809	34.274	842	16.953	12.329	233.687	1.327	25.727	13.656	13.656	259.414
	<b>40</b>	4.576	97.427	3.319	67.910	1.449	30.941	1.499	30.794	806	15.012	11.649	242.084	1.159	21.305	12.808	25.616	263.389
	<b>Soma</b>	8.802	177.716	6.949	135.121	3.271	65.901	3.308	65.068	1.648	31.965	23.978	475.771	2.486	47.032	26.464	39.272	522.803
<b>Vazios</b>	<b>20</b>	3.877	9.155	1.106	2.415	939	1.931	661	1.507	895	2.231	7.478	17.239	393	1.016	7.871	7.871	18.255
	<b>40</b>	3.982	16.276	2.042	7.487	1.821	6.618	879	3.998	1.086	4.515	9.810	38.894	1.474	5.740	11.284	22.568	44.634
	<b>Soma</b>	7.859	25.431	3.148	9.902	2.760	8.549	1.540	5.505	1.981	6.746	17.288	56.133	1.867	6.756	19.155	30.439	62.889
<b>Total</b>	<b>20</b>	8.103	89.444	4.736	69.626	2.761	36.891	2.470	35.781	1.737	19.184	19.807	250.926	1.720	26.743	21.527	21.527	277.669
	<b>40</b>	8.558	113.703	5.361	75.397	3.270	37.559	2.378	34.792	1.892	19.527	21.459	280.978	2.633	27.045	24.092	48.184	308.023
	<b>Soma</b>	16.661	203.147	10.097	145.023	6.031	74.450	4.848	70.573	3.629	38.711	41.266	531.904	4.353	53.788	45.619	69.711	585.692

**Cabotagem**

<b>Cheios</b>	<b>20</b>	398	9.665	105	2.774	197	5.265	-	-	-	-	700	17.704	-	-	700	700	17.704
	<b>40</b>	1.555	33.080	169	2.905	368	6.833	-	-	-	-	2.092	42.818	-	-	2.092	4.184	42.818
	<b>Soma</b>	1.953	42.745	274	5.679	565	12.098	-	-	-	-	2.792	60.522	-	-	2.792	4.884	60.522
<b>Vazios</b>	<b>20</b>	542	1.260	-	-	-	-	-	-	-	-	542	1.260	-	-	542	542	1.260
	<b>40</b>	317	1.329	-	-	-	-	-	-	-	-	317	1.329	-	-	317	634	1.329
	<b>Soma</b>	859	2.589	-	-	-	-	-	-	-	-	859	2.589	-	-	859	1.176	2.589
<b>Total</b>	<b>20</b>	940	10.925	105	2.774	197	5.265	-	-	-	-	1.242	18.964	-	-	1.242	1.242	18.964
	<b>40</b>	1.872	34.409	169	2.905	368	6.833	-	-	-	-	2.409	44.147	-	-	2.409	4.818	44.147
	<b>Soma</b>	2.812	45.334	274	5.679	565	12.098	-	-	-	-	3.651	63.111	-	-	3.651	6.060	63.111

**Total**

<b>Cheios</b>	<b>20</b>	4.624	89.954	3.735	69.985	2.019	40.225	1.809	34.274	842	16.953	13.029	251.391	1.327	25.727	14.356	14.356	277.118
	<b>40</b>	6.131	130.507	3.488	70.815	1.817	37.774	1.499	30.794	806	15.012	13.741	284.902	1.159	21.305	14.900	29.800	306.207
	<b>Soma</b>	10.755	220.461	7.223	140.800	3.836	77.999	3.308	65.068	1.648	31.965	26.770	536.293	2.486	47.032	29.256	44.156	583.325
<b>Vazios</b>	<b>20</b>	4.419	10.415	1.106	2.415	939	1.931	661	1.507	895	2.231	8.020	18.499	393	1.016	8.413	8.413	19.515
	<b>40</b>	4.299	17.605	2.042	7.487	1.821	6.618	879	3.998	1.086	4.515	10.127	40.223	1.474	5.740	11.601	23.202	45.963
	<b>Soma</b>	8.718	28.020	3.148	9.902	2.760	8.549	1.540	5.505	1.981	6.746	18.147	58.722	1.867	6.756	20.014	31.615	65.478
<b>Total</b>	<b>20</b>	9.043	100.369	4.841	72.400	2.958	42.156	2.470	35.781	1.737	19.184	21.049	269.890	1.720	26.743	22.769	22.769	296.633
	<b>40</b>	10.430	148.112	5.530	78.302	3.638	44.392	2.378	34.792	1.892	19.527	23.868	325.125	2.633	27.045	26.501	53.002	352.170
	<b>Soma</b>	19.473	248.481	10.371	150.702	6.596	86.548	4.848	70.573	3.629	38.711	44.917	595.015	4.353	53.788	49.270	75.771	648.803

EM UNIDADES E TONELADAS	<b>MOVIMENTO MENSAL DE CONTÊINERES</b> <b>Porto de Santos</b>	CODESP - fl. 10-B ESTATÍSTICA - Nov / 04
----------------------------	--	---

**EXPORTAÇÃO**

Local	No Porto Organizado												Fora do Porto Organizado		Total		
	Tecon-1		Terminal 37		Terminal 35		Tecondi		Cais Público		Soma		Usiminas				
	Quant	Peso	Quant	Peso	Quant	Peso	Quant	Peso	Quant	Peso	Quant	Peso	Quant	Peso	Quant	TEU	Peso

**Longo Curso**

<b>Cheios</b>	<b>20</b>	11.320	240.187	4.048	86.723	3.591	73.293	2.193	43.560	2.565	52.081	23.717	495.844	1.396	30.253	25.113	25.113	526.097
	<b>40</b>	9.470	207.560	3.567	70.455	4.355	85.786	1.914	47.953	2.084	41.941	21.390	453.695	1.723	38.293	23.113	46.226	491.988
	<b>Soma</b>	20.790	447.747	7.615	157.178	7.946	159.079	4.107	91.513	4.649	94.022	45.107	949.539	3.119	68.546	48.226	71.339	1.018.085
<b>Vazios</b>	<b>20</b>	909	2.325	726	1.699	160	459	171	441	181	471	2.147	5.395	289	675	2.436	2.436	6.070
	<b>40</b>	1.274	5.361	721	2.987	260	1.207	753	3.176	133	550	3.141	13.281	301	1.355	3.442	6.884	14.636
	<b>Soma</b>	2.183	7.686	1.447	4.686	420	1.666	924	3.617	314	1.021	5.288	18.676	590	2.030	5.878	9.320	20.706
<b>Total</b>	<b>20</b>	12.229	242.512	4.774	88.422	3.751	73.752	2.364	44.001	2.746	52.552	25.864	501.239	1.685	30.928	27.549	27.549	532.167
	<b>40</b>	10.744	212.921	4.288	73.442	4.615	86.993	2.667	51.129	2.217	42.491	24.531	466.976	2.024	39.648	26.555	53.110	506.624
	<b>Soma</b>	22.973	455.433	9.062	161.864	8.366	160.745	5.031	95.130	4.963	95.043	50.395	968.215	3.709	70.576	54.104	80.659	1.038.791

**Cabotagem**

<b>Cheios</b>	<b>20</b>	740	17.335	12	351	-	-	-	-	-	-	752	17.686	-	-	752	752	17.686
	<b>40</b>	1.412	33.931	4	83	1	17	-	-	-	-	1.417	34.031	-	-	1.417	2.834	34.031
	<b>Soma</b>	2.152	51.266	16	434	1	17	-	-	-	-	2.169	51.717	-	-	2.169	3.586	51.717
<b>Vazios</b>	<b>20</b>	126	320	-	-	-	-	-	-	-	-	126	320	-	-	126	126	320
	<b>40</b>	285	967	-	-	-	-	15	60	-	-	300	1.027	-	-	300	600	1.027
	<b>Soma</b>	411	1.287	-	-	-	-	15	60	-	-	426	1.347	-	-	426	726	1.347
<b>Total</b>	<b>20</b>	866	17.655	12	351	-	-	-	-	-	-	878	18.006	-	-	878	878	18.006
	<b>40</b>	1.697	34.898	4	83	1	17	15	60	-	-	1.717	35.058	-	-	1.717	3.434	35.058
	<b>Soma</b>	2.563	52.553	16	434	1	17	15	60	-	-	2.595	53.064	-	-	2.595	4.312	53.064

**Total**

<b>Cheios</b>	<b>20</b>	12.060	257.522	4.060	87.074	3.591	73.293	2.193	43.560	2.565	52.081	24.469	513.530	1.396	30.253	25.865	25.865	543.783
	<b>40</b>	10.882	241.491	3.571	70.538	4.356	85.803	1.914	47.953	2.084	41.941	22.807	487.726	1.723	38.293	24.530	49.060	526.019
	<b>Soma</b>	22.942	499.013	7.631	157.612	7.947	159.096	4.107	91.513	4.649	94.022	47.276	1.001.256	3.119	68.546	50.395	74.925	1.069.802
<b>Vazios</b>	<b>20</b>	1.035	2.645	726	1.699	160	459	171	441	181	471	2.273	5.715	289	675	2.562	2.562	6.390
	<b>40</b>	1.559	6.328	721	2.987	260	1.207	768	3.236	133	550	3.441	14.308	301	1.355	3.742	7.484	15.663
	<b>Soma</b>	2.594	8.973	1.447	4.686	420	1.666	939	3.677	314	1.021	5.714	20.023	590	2.030	6.304	10.046	22.053
<b>Total</b>	<b>20</b>	13.095	260.167	4.786	88.773	3.751	73.752	2.364	44.001	2.746	52.552	26.742	519.245	1.685	30.928	28.427	28.427	550.173
	<b>40</b>	12.441	247.819	4.292	73.525	4.616	87.010	2.682	51.189	2.217	42.491	26.248	502.034	2.024	39.648	28.272	56.544	541.682
	<b>Soma</b>	25.536	507.986	9.078	162.298	8.367	160.762	5.046	95.190	4.963	95.043	52.990	1.021.279	3.709	70.576	56.699	84.971	1.091.855

EM UNIDADES E TONELADAS	<b>MOVIMENTO ACUMULADO DE CONTÊINERES</b> <b>Porto de Santos</b>	CODESP - fl.11 ESTATÍSTICA - Nov / 04
----------------------------	---	--

**TOTAL**

Local	No Porto Organizado												Fora do Porto Organizado		Total		
	Tecon-1		Terminal 37		Terminal 35		Tecondi		Cais Público		Soma		Usiminas		Quant	TEU	Peso
	Quant	Peso	Quant	Peso	Quant	Peso	Quant	Peso	Quant	Peso	Quant	Peso	Quant	Peso			

**Longo Curso**

<b>Cheios</b>	<b>20</b>	166.126	3.385.825	78.376	1.548.623	52.841	1.052.706	51.046	1.008.656	34.322	705.259	382.711	7.701.069	28.850	592.650	411.561	411.561	8.293.719
	<b>40</b>	142.874	3.084.254	87.926	1.799.555	63.791	1.325.181	42.670	914.157	25.807	531.471	363.068	7.654.618	28.065	557.303	391.133	782.266	8.211.921
	<b>Soma</b>	309.000	6.470.079	166.302	3.348.178	116.632	2.377.887	93.716	1.922.813	60.129	1.236.730	745.779	15.355.687	56.915	1.149.953	802.694	1.193.827	16.505.640
<b>Vazios</b>	<b>20</b>	57.304	140.417	20.360	49.334	11.482	24.753	13.789	33.066	19.404	45.863	122.339	293.433	7.579	18.104	129.918	129.918	311.537
	<b>40</b>	48.786	202.049	36.526	142.749	22.969	86.581	22.464	99.179	13.235	57.598	143.980	588.156	13.736	57.214	157.716	315.432	645.370
	<b>Soma</b>	106.090	342.466	56.886	192.083	34.451	111.334	36.253	132.245	32.639	103.461	266.319	881.589	21.315	75.318	287.634	445.350	956.907
<b>Total</b>	<b>20</b>	223.430	3.526.242	98.736	1.597.957	64.323	1.077.459	64.835	1.041.722	53.726	751.122	505.050	7.994.502	36.429	610.754	541.479	541.479	8.605.256
	<b>40</b>	191.660	3.286.303	124.452	1.942.304	86.760	1.411.762	65.134	1.013.336	39.042	589.069	507.048	8.242.774	41.801	614.517	548.849	1.097.698	8.857.291
	<b>Soma</b>	415.090	6.812.545	223.188	3.540.261	151.083	2.489.221	129.969	2.055.058	92.768	1.340.191	1.012.098	16.237.276	78.230	1.225.271	1.090.328	1.639.177	17.462.547

**Cabotagem**

<b>Cheios</b>	<b>20</b>	13.163	310.589	1.614	37.376	1.234	25.532	24	652	925	22.748	16.960	396.897	544	13.761	17.504	17.504	410.658
	<b>40</b>	26.711	592.866	3.841	73.110	1.505	30.817	14	347	645	17.035	32.716	714.175	236	5.500	32.952	65.904	719.675
	<b>Soma</b>	39.874	903.455	5.455	110.486	2.739	56.349	38	999	1.570	39.783	49.676	1.111.072	780	19.261	50.456	83.408	1.130.333
<b>Vazios</b>	<b>20</b>	4.498	10.676	163	346	221	500	100	185	137	314	5.119	12.021	295	680	5.414	5.414	12.701
	<b>40</b>	5.750	23.508	261	1.090	47	188	111	457	358	1.484	6.527	26.727	4	15	6.531	13.062	26.742
	<b>Soma</b>	10.248	34.184	424	1.436	268	688	211	642	495	1.798	11.646	38.748	299	695	11.945	18.476	39.443
<b>Total</b>	<b>20</b>	17.661	321.265	1.777	37.722	1.455	26.032	124	837	1.062	23.062	22.079	408.918	839	14.441	22.918	22.918	423.359
	<b>40</b>	32.461	616.374	4.102	74.200	1.552	31.005	125	804	1.003	18.519	39.243	740.902	240	5.515	39.483	78.966	746.417
	<b>Soma</b>	50.122	937.639	5.879	111.922	3.007	57.037	249	1.641	2.065	41.581	61.322	1.149.820	1.079	19.956	62.401	101.884	1.169.776

**Total**

<b>Cheios</b>	<b>20</b>	179.289	3.696.414	79.990	1.585.999	54.075	1.078.238	51.070	1.009.308	35.247	728.007	399.671	8.097.966	29.394	606.411	429.065	429.065	8.704.377
	<b>40</b>	169.585	3.677.120	91.767	1.872.665	65.296	1.355.998	42.684	914.504	26.452	548.506	395.784	8.368.793	28.301	562.803	424.085	848.170	8.931.596
	<b>Soma</b>	348.874	7.373.534	171.757	3.458.664	119.371	2.434.236	93.754	1.923.812	61.699	1.276.513	795.455	16.466.759	57.695	1.169.214	853.150	1.277.235	17.635.973
<b>Vazios</b>	<b>20</b>	61.802	151.093	20.523	49.680	11.703	25.253	13.889	33.251	19.541	46.177	127.458	305.454	7.874	18.784	135.332	135.332	324.238
	<b>40</b>	54.536	225.557	36.787	143.839	23.016	86.769	22.575	99.636	13.593	59.082	150.507	614.883	13.740	57.229	164.247	328.494	672.112
	<b>Soma</b>	116.338	376.650	57.310	193.519	34.719	112.022	36.464	132.887	33.134	105.259	277.965	920.337	21.614	76.013	299.579	463.826	996.350
<b>Total</b>	<b>20</b>	241.091	3.847.507	100.513	1.635.679	65.778	1.103.491	64.959	1.042.559	54.788	774.184	527.129	8.403.420	37.268	625.195	564.397	564.397	9.028.615
	<b>40</b>	224.121	3.902.677	128.554	2.016.504	88.312	1.442.767	65.259	1.014.140	40.045	607.588	546.291	8.983.676	42.041	620.032	588.332	1.176.664	9.603.708
	<b>Soma</b>	465.212	7.750.184	229.067	3.652.183	154.090	2.546.258	130.218	2.056.699	94.833	1.381.772	1.073.420	17.387.096	79.309	1.245.227	1.152.729	1.741.061	18.632.323

EM UNIDADES E TONELADAS	<b>MOVIMENTO ACUMULADO DE CONTÊINERES</b> <b>Porto de Santos</b>	CODESP - fl.11-A ESTATÍSTICA - Nov / 04
----------------------------	---	--

**IMPORTAÇÃO**

Local	No Porto Organizado												Fora do Porto Organizado		Total		
	Tecon-1		Terminal 37		Terminal 35		Tecondi		Cais Público		Soma		Usiminas		Quant	TEU	Peso
	Quant	Peso	Quant	Peso	Quant	Peso	Quant	Peso	Quant	Peso	Quant	Peso	Quant	Peso			

**Longo Curso**

<b>Cheios</b>	<b>20</b>	56.294	1.035.547	36.493	671.993	20.223	371.389	25.058	475.328	9.077	180.901	147.145	2.735.158	14.231	281.120	161.376	161.376	3.016.278
	<b>40</b>	54.897	1.116.193	36.412	726.104	20.194	414.997	18.559	375.933	6.375	126.931	136.437	2.760.158	11.014	211.476	147.451	294.902	2.971.634
	<b>Soma</b>	111.191	2.151.740	72.905	1.398.097	40.417	786.386	43.617	851.261	15.452	307.832	283.582	5.495.316	25.245	492.596	308.827	456.278	5.987.912
<b>Vazios</b>	<b>20</b>	53.150	128.195	14.651	32.429	8.897	18.783	10.563	25.053	15.902	37.336	103.163	241.796	5.520	13.120	108.683	108.683	254.916
	<b>40</b>	40.296	166.583	29.051	110.232	17.529	66.647	14.400	63.494	11.585	50.548	112.861	457.504	11.475	47.306	124.336	248.672	504.810
	<b>Soma</b>	93.446	294.778	43.702	142.661	26.426	85.430	24.963	88.547	27.487	87.884	216.024	699.300	16.995	60.426	233.019	357.355	759.726
<b>Total</b>	<b>20</b>	109.444	1.163.742	51.144	704.422	29.120	390.172	35.621	500.381	24.979	218.237	250.308	2.976.954	19.751	294.240	270.059	270.059	3.271.194
	<b>40</b>	95.193	1.282.776	65.463	836.336	37.723	481.644	32.959	439.427	17.960	177.479	249.298	3.217.662	22.489	258.782	271.787	543.574	3.476.444
	<b>Soma</b>	204.637	2.446.518	116.607	1.540.758	66.843	871.816	68.580	939.808	42.939	395.716	499.606	6.194.616	42.240	553.022	541.846	813.633	6.747.638

**Cabotagem**

<b>Cheios</b>	<b>20</b>	6.549	158.307	1.202	28.722	526	11.417	22	606	750	18.786	9.049	217.838	415	10.909	9.464	9.464	228.747
	<b>40</b>	15.312	302.494	3.238	59.589	750	15.170	8	241	494	13.012	19.802	390.506	31	917	19.833	39.666	391.423
	<b>Soma</b>	21.861	460.801	4.440	88.311	1.276	26.587	30	847	1.244	31.798	28.851	608.344	446	11.826	29.297	49.130	620.170
<b>Vazios</b>	<b>20</b>	3.134	7.365	16	37	-	-	-	-	101	231	3.251	7.633	7	18	3.258	3.258	7.651
	<b>40</b>	3.288	13.693	162	686	44	176	-	-	287	1.205	3.781	15.760	4	15	3.785	7.570	15.775
	<b>Soma</b>	6.422	21.058	178	723	44	176	-	-	388	1.436	7.032	23.393	11	33	7.043	10.828	23.426
<b>Total</b>	<b>20</b>	9.683	165.672	1.218	28.759	526	11.417	22	606	851	19.017	12.300	225.471	422	10.927	12.722	12.722	236.398
	<b>40</b>	18.600	316.187	3.400	60.275	794	15.346	8	241	781	14.217	23.583	406.266	35	932	23.618	47.236	407.198
	<b>Soma</b>	28.283	481.859	4.618	89.034	1.320	26.763	30	847	1.632	33.234	35.883	631.737	457	11.859	36.340	59.958	643.596

**Total**

<b>Cheios</b>	<b>20</b>	62.843	1.193.854	37.695	700.715	20.749	382.806	25.080	475.934	9.827	199.687	156.194	2.952.996	14.646	292.029	170.840	170.840	3.245.025
	<b>40</b>	70.209	1.418.687	39.650	785.693	20.944	430.167	18.567	376.174	6.869	139.943	156.239	3.150.664	11.045	212.393	167.284	334.568	3.363.057
	<b>Soma</b>	133.052	2.612.541	77.345	1.486.408	41.693	812.973	43.647	852.108	16.696	339.630	312.433	6.103.660	25.691	504.422	338.124	505.408	6.608.082
<b>Vazios</b>	<b>20</b>	56.284	135.560	14.667	32.466	8.897	18.783	10.563	25.053	16.003	37.567	106.414	249.429	5.527	13.138	111.941	111.941	262.567
	<b>40</b>	43.584	180.276	29.213	110.918	17.573	66.823	14.400	63.494	11.872	51.753	116.642	473.264	11.479	47.321	128.121	256.242	520.585
	<b>Soma</b>	99.868	315.836	43.880	143.384	26.470	85.606	24.963	88.547	27.875	89.320	223.056	722.693	17.006	60.459	240.062	368.183	783.152
<b>Total</b>	<b>20</b>	119.127	1.329.414	52.362	733.181	29.646	401.589	35.643	500.987	25.830	237.254	262.608	3.202.425	20.173	305.167	282.781	282.781	3.507.592
	<b>40</b>	113.793	1.598.963	68.863	896.611	38.517	496.990	32.967	439.668	18.741	191.696	272.881	3.623.928	22.524	259.714	295.405	590.810	3.883.642
	<b>Soma</b>	232.920	2.928.377	121.225	1.629.792	68.163	898.579	68.610	940.655	44.571	428.950	535.489	6.826.353	42.697	564.881	578.186	873.591	7.391.234

EM UNIDADES E TONELADAS	<b>MOVIMENTO ACUMULADO DE CONTÊINERES</b> <b>Porto de Santos</b> <b>EXPORTAÇÃO</b>	CODESP - fl.11-B ESTATÍSTICA - Nov / 04
----------------------------	--	--

Local	No Porto Organizado												Fora do Porto Organizado		Total		
	Tecon-1		Terminal 37		Terminal 35		Tecondi		Cais Público		Soma		Usiminas				
	Quant	Peso	Quant	Peso	Quant	Peso	Quant	Peso	Quant	Peso	Quant	Peso	Quant	Peso	Quant	TEU	Peso

**Longo Curso**

<b>Cheios</b>	<b>20</b>	109.832	2.350.278	41.883	876.630	32.618	681.317	25.988	533.328	25.245	524.358	235.566	4.965.911	14.619	311.530	250.185	250.185	5.277.441
	<b>40</b>	87.977	1.968.061	51.514	1.073.451	43.597	910.184	24.111	538.224	19.432	404.540	226.631	4.894.460	17.051	345.827	243.682	487.364	5.240.287
	<b>Soma</b>	197.809	4.318.339	93.397	1.950.081	76.215	1.591.501	50.099	1.071.552	44.677	928.898	462.197	9.860.371	31.670	657.357	493.867	737.549	10.517.728
<b>Vazios</b>	<b>20</b>	4.154	12.222	5.709	16.905	2.585	5.970	3.226	8.013	3.502	8.527	19.176	51.637	2.059	4.984	21.235	21.235	56.621
	<b>40</b>	8.490	35.466	7.475	32.517	5.440	19.934	8.064	35.685	1.650	7.050	31.119	130.652	2.261	9.908	33.380	66.760	140.560
	<b>Soma</b>	12.644	47.688	13.184	49.422	8.025	25.904	11.290	43.698	5.152	15.577	50.295	182.289	4.320	14.892	54.615	87.995	197.181
<b>Total</b>	<b>20</b>	113.986	2.362.500	47.592	893.535	35.203	687.287	29.214	541.341	28.747	532.885	254.742	5.017.548	16.678	316.514	271.420	271.420	5.334.062
	<b>40</b>	96.467	2.003.527	58.989	1.105.968	49.037	930.118	32.175	573.909	21.082	411.590	257.750	5.025.112	19.312	355.735	277.062	554.124	5.380.847
	<b>Soma</b>	210.453	4.366.027	106.581	1.999.503	84.240	1.617.405	61.389	1.115.250	49.829	944.475	512.492	10.042.660	35.990	672.249	548.482	825.544	10.714.909

**Cabotagem**

<b>Cheios</b>	<b>20</b>	6.614	152.282	412	8.654	708	14.115	2	46	175	3.962	7.911	179.059	129	2.852	8.040	8.040	181.911
	<b>40</b>	11.399	290.372	603	13.521	755	15.647	6	106	151	4.023	12.914	323.669	205	4.583	13.119	26.238	328.252
	<b>Soma</b>	18.013	442.654	1.015	22.175	1.463	29.762	8	152	326	7.985	20.825	502.728	334	7.435	21.159	34.278	510.163
<b>Vazios</b>	<b>20</b>	1.364	3.311	147	309	221	500	100	185	36	83	1.868	4.388	288	662	2.156	2.156	5.050
	<b>40</b>	2.462	9.815	99	404	3	12	111	457	71	279	2.746	10.967	-	-	2.746	5.492	10.967
	<b>Soma</b>	3.826	13.126	246	713	224	512	211	642	107	362	4.614	15.355	288	662	4.902	7.648	16.017
<b>Total</b>	<b>20</b>	7.978	155.593	559	8.963	929	14.615	102	231	211	4.045	9.779	183.447	417	3.514	10.196	10.196	186.961
	<b>40</b>	13.861	300.187	702	13.925	758	15.659	117	563	222	4.302	15.660	334.636	205	4.583	15.865	31.730	339.219
	<b>Soma</b>	21.839	455.780	1.261	22.888	1.687	30.274	219	794	433	8.347	25.439	518.083	622	8.097	26.061	41.926	526.180

**Total**

<b>Cheios</b>	<b>20</b>	116.446	2.502.560	42.295	885.284	33.326	695.432	25.990	533.374	25.420	528.320	243.477	5.144.970	14.748	314.382	258.225	258.225	5.459.352
	<b>40</b>	99.376	2.258.433	52.117	1.086.972	44.352	925.831	24.117	538.330	19.583	408.563	239.545	5.218.129	17.256	350.410	256.801	513.602	5.568.539
	<b>Soma</b>	215.822	4.760.993	94.412	1.972.256	77.678	1.621.263	50.107	1.071.704	45.003	936.883	483.022	10.363.099	32.004	664.792	515.026	771.827	11.027.891
<b>Vazios</b>	<b>20</b>	5.518	15.533	5.856	17.214	2.806	6.470	3.326	8.198	3.538	8.610	21.044	56.025	2.347	5.646	23.391	23.391	61.671
	<b>40</b>	10.952	45.281	7.574	32.921	5.443	19.946	8.175	36.142	1.721	7.329	33.865	141.619	2.261	9.908	36.126	72.252	151.527
	<b>Soma</b>	16.470	60.814	13.430	50.135	8.249	26.416	11.501	44.340	5.259	15.939	54.909	197.644	4.608	15.554	59.517	95.643	213.198
<b>Total</b>	<b>20</b>	121.964	2.518.093	48.151	902.498	36.132	701.902	29.316	541.572	28.958	536.930	264.521	5.200.995	17.095	320.028	281.616	281.616	5.521.023
	<b>40</b>	110.328	2.303.714	59.691	1.119.893	49.795	945.777	32.292	574.472	21.304	415.892	273.410	5.359.748	19.517	360.318	292.927	585.854	5.720.066
	<b>Soma</b>	232.292	4.821.807	107.842	2.022.391	85.927	1.647.679	61.608	1.116.044	50.262	952.822	537.931	10.560.743	36.612	680.346	574.543	867.470	11.241.089



EM UNIDADES E TONELADAS	<b>MOVIMENTO PELO SISTEMA "ROLL-ON/ROLL-OFF"</b> <b>Porto de Santos</b>	CODESP - fl.12 ESTATÍSTICA - Nov / 04
----------------------------	--	--

EM TONELADAS	VEÍCULOS AUTOMOTORES EM UNIDADES
--------------	----------------------------------

ESPECIFICAÇÃO	Carretas e similares			Veículos auto motores	Total	ESPECIFICAÇÃO	"RO-RO"	%	Conven- cional	%	Soma
	Contêineres	Carga Solta	Soma								

**I M P O R T A Ç Ã O**

Longo Curso	No mês	493	520	1.013	804	1.817	Longo Curso	No mês	524	100	-	-	524
	Desde janeiro	32.861	12.349	45.210	14.170	59.380		Desde janeiro	7.166	94,5	420	5,5	7.586
Cabo- tagem	No mês	-	-	-	-	-	Cabo- tagem	No mês	-	-	-	-	-
	Desde janeiro	-	-	-	-	-		Desde janeiro	-	-	-	-	-
Total	No mês	493	520	1.013	804	1.817	Total	No mês	524	100	-	-	524
	Desde janeiro	32.861	12.349	45.210	14.170	59.380		Desde janeiro	7.166	94,5	420	5,5	7.586

**E X P O R T A Ç Ã O**

Longo Curso	No mês	4.878	8.135	13.013	25.653	38.666	Longo Curso	No mês	16.366	100	-	-	16.366
	Desde janeiro	70.380	89.362	159.742	285.824	445.566		Desde janeiro	216.118	99,6	881	0,4	216.999
Cabo- tagem	No mês	-	-	-	-	-	Cabo- tagem	No mês	-	-	-	-	-
	Desde janeiro	-	-	-	-	-		Desde janeiro	-	-	-	-	-
Total	No mês	4.878	8.135	13.013	25.653	38.666	Total	No mês	16.366	100	-	-	16.366
	Desde janeiro	70.380	89.362	159.742	285.824	445.566		Desde janeiro	216.118	99,6	881	0,4	216.999

**T O T A L**

Longo Curso	No mês	5.371	8.655	14.026	26.457	40.483	Longo Curso	No mês	16.890	100	-	-	16.890
	Desde janeiro	103.241	101.711	204.952	299.994	504.946		Desde janeiro	223.284	99,4	1.301	0,6	224.585
Cabo- tagem	No mês	-	-	-	-	-	Cabo- tagem	No mês	-	-	-	-	-
	Desde janeiro	-	-	-	-	-		Desde janeiro	-	-	-	-	-
Total	No mês	5.371	8.655	14.026	26.457	40.483	Total	No mês	16.890	100	-	-	16.890
	Desde janeiro	103.241	101.711	204.952	299.994	504.946		Desde janeiro	223.284	99,4	1.301	0,6	224.585

**MOVIMENTO DE EMBARCAÇÕES**  
**PORTO ORGANIZADO**

CODESP - fl.13  
ESTATÍSTICA - Nov / 04

ESPECIFICAÇÃO	Bandeira	Navios				Soma	Total
		Cargueiros	De Passageiros	De Guerra	Outros		
Ao largo do mês anterior	Nacional	-	-	-	-	-	18
	Estrangeiras	18	-	-	-	18	
Do mês anterior saídos no mês	Nacional	3	-	-	-	3	34
	Estrangeiras	31	-	-	-	31	
Entrados	Nacional	42	-	-	-	42	365
	Estrangeiras	* 316	4	-	3	323	
Atracados	Nacional	42	-	-	-	42	370
	Estrangeiras	321	4	-	3	328	
Saídos	Nacional	43	-	-	-	43	394
	Estrangeiras	344	4	-	3	351	
Atracados que não saíram	Nacional	2	-	-	-	2	14
	Estrangeiras	12	-	-	-	12	
Ao largo para o mês seguinte	Nacional	-	-	-	-	-	9
	Estrangeiras	9	-	-	-	9	

Obs: \* 4 navios zarparam sem atracar

NAVEGAÇÃO	Entrados		Remanescente do mês anterior	Zarpados		Passaram para o mês seguinte	Atracados	
	No Mês	Acumulado		No Mês	Acumulado		No Mês	Acumulado
	310	3.532	18	4	26	9	315	3.483
	55	648	-	-	-	-	55	652
	365	4.180	18	4	26	9	370	4.135

Cais do Porto	Longo Curso		Cabotagem	Soma
	No Mês	Acumulado		
	310	3.532	55	365
	55	648	-	55
	365	4.180	-	365

MÊS	Navios Cargueiros Entrados			Tonelagem Média Navio			
	2004	2003	Diferença	2004	2003	Diferença	
						Ton	%
Janeiro	319	306	13	12.683	10.041	2.642	26
Fevereiro	328	282	46	11.243	10.254	989	10
Março	364	331	33	15.055	11.958	3.097	26
Abril	339	324	15	13.946	12.099	1.847	15
Mai	393	342	51	14.154	13.454	700	5
Junho	394	369	25	13.094	13.766	(672)	(5)
Julho	407	387	20	14.081	13.522	559	4
Agosto	410	366	44	13.701	12.810	891	7
Setembro	387	355	32	14.346	13.394	952	7
Outubro	384	345	39	13.501	13.408	93	1
Novembro	358	344	14	12.498	13.230	(732)	(6)
Dezembro	-	-	-	-	-	-	-

Desde Janeiro	2004	2003	Diferença	2004	2003	Diferença	%
	4.083	3.751	332	13.525	12.630	895	7

Dias de Atracação	Longo Curso		Cabotagem		Total	
	No mês	Desde Janeiro	No mês	Desde Janeiro	No mês	Desde Janeiro
1	181	2.025	27	344	208	2.369
2	52	561	9	126	61	687
3	30	276	5	45	35	321
4	18	155	5	19	23	174
5	6	100	-	4	6	104
6 a 15	24	271	-	7	24	278
Acima de 15	4	40	-	2	4	42
Total	315	3.428	46	547	361	3.975

MAIOR TEMPO DE OPERAÇÃO : Wrestler I com 25 dias.

**ATRAÇÃO DE NAVIOS CARGUEIROS NO PORTO DE SANTOS**  
( ESPERAS )

CODESP - fl.14  
ESTATÍSTICA - Nov / 04

T R E C H O	Com menos 24h de espera		Com 24 e menos de 48h de espera				Com 48 e menos de 72h de espera				Com 72 e mais horas de espera				Total
			Causas		Soma		Causas		Soma		Causas		Soma		
			Do porto	De terceiros			Do porto	De terceiros			Do porto	De terceiros			
	Quant.	%	Quant.	%	Quant.	%	Quant.	%	Quant.	%	Quant.	%	Quant.	%	

**N O M Ê S**

Cais Público	Terminal da Alamoia	21	53,8	-	-	12	30,8	12	30,8	-	-	4	10,3	4	10,3	-	-	2	5,1	2	5,1	39		
	Cais do Saboó	26	72,2	-	-	8	22,2	8	22,2	-	-	1	2,8	1	2,8	-	-	1	2,8	1	2,8	36		
	Do arm. 5 ao arm. 12 (pátio)	1	20,0	-	-	-	-	-	-	-	-	-	-	-	-	-	-	-	4	80,0	4	80,0	5	
	Do arm. 12-A ao arm. 23	11	32,3	-	-	7	20,6	7	20,6	-	-	-	-	-	-	-	-	-	16	47,1	16	47,1	34	
	Do frigorífico à Mortona	4	80,0	-	-	-	-	-	-	-	-	1	20,0	1	20,0	-	-	-	-	-	-	-	5	
	Do 29 ao pátio do arm. 33	14	70,0	-	-	3	15,0	3	15,0	-	-	3	15,0	3	15,0	-	-	-	-	-	-	-	20	
	Do arm. 38 ao arm. 39	2	25,0	-	-	1	12,5	1	12,5	-	-	2	25,0	2	25,0	-	-	-	-	3	37,5	3	37,5	8
	Ilha do Barnabé	7	100	-	-	-	-	-	-	-	-	-	-	-	-	-	-	-	-	-	-	-	-	7
	Term. de Fertilizantes	-	-	-	-	-	-	-	-	-	-	-	-	-	-	-	-	-	9	100	9	100	9	
	Soma	86	52,8	-	-	31	19,0	31	19,0	-	-	11	6,7	11	6,7	-	-	-	-	35	21,5	35	21,5	163
Terminais	Uso Privado	101	54,0	-	-	66	35,3	66	35,3	-	-	17	9,1	17	9,1	-	-	3	1,6	3	1,6	187		
	Privativos no Porto Organiza	10	76,9	-	-	-	-	-	-	-	-	1	7,7	1	7,7	-	-	2	15,4	2	15,4	13		
	Priv.fora do Porto Organiza	22	51,1	-	-	6	14,0	6	14,0	-	-	3	7,0	3	7,0	-	-	12	27,9	12	27,9	43		
	Soma	133	54,7	-	-	72	29,6	72	29,6	-	-	21	8,7	21	8,7	-	-	17	7,0	17	7,0	243		
Total	219	53,9	-	-	103	25,4	103	25,4	-	-	32	7,9	32	7,9	-	-	52	12,8	52	12,8	406			

**ACUMULADO**

Cais Público	Terminal da Alamoia	205	46,1	-	-	123	27,6	123	27,6	-	-	62	13,9	62	13,9	-	-	55	12,4	55	12,4	445
	Cais do Saboó	228	59,4	-	-	100	26,0	100	26,0	-	-	35	9,1	35	9,1	-	-	21	5,5	21	5,5	384
	Do arm. 5 ao arm. 12 (pátio)	10	20,0	-	-	9	18,0	9	18,0	-	-	2	4,0	2	4,0	-	-	29	58,0	29	58,0	50
	Do arm. 12-A ao arm. 23	146	40,7	-	-	41	11,4	41	11,4	-	-	24	6,7	24	6,7	-	-	148	41,2	148	41,2	359
	Do frigorífico à Mortona	42	45,1	-	-	9	9,7	9	9,7	-	-	4	4,3	4	4,3	-	-	38	40,9	38	40,9	93
	Do 29 ao pátio do arm. 33	174	75,3	-	-	26	11,2	26	11,2	-	-	11	4,8	11	4,8	-	-	20	8,7	20	8,7	231
	Do arm. 38 ao arm. 39	26	17,5	-	-	20	13,4	20	13,4	-	-	17	11,4	17	11,4	-	-	86	57,7	86	57,7	149
	Ilha do Barnabé	113	79,6	-	-	22	15,5	22	15,5	-	-	3	2,1	3	2,1	-	-	4	2,8	4	2,8	142
	Term. de Fertilizantes	21	24,4	-	-	7	8,1	7	8,1	-	-	5	5,9	5	5,9	-	-	53	61,6	53	61,6	86
Soma	965	49,8	-	-	357	18,4	357	18,4	-	-	163	8,4	163	8,4	-	-	454	23,4	454	23,4	1.939	
Terminais	Uso Privado	1.179	60,1	-	-	529	27,0	529	27,0	-	-	156	8,0	156	8,0	-	-	96	4,9	96	4,9	1.960
	Privativos no Porto Organiza	113	81,3	-	-	16	11,5	16	11,5	-	-	5	3,6	5	3,6	-	-	5	3,6	5	3,6	139
	Priv.fora do Porto Organiza	226	55,3	-	-	92	22,5	92	22,5	-	-	37	9,0	37	9,0	-	-	54	13,2	54	13,2	409
	Soma	1.518	60,5	-	-	637	25,4	637	25,4	-	-	198	7,9	198	7,9	-	-	155	6,2	155	6,2	2.508
Total	2.483	55,8	-	-	994	22,4	994	22,4	-	-	361	8,1	361	8,1	-	-	609	13,7	609	13,7	4.447	

QUANTIDADE	<b>CARACTERÍSTICAS DOS NAVIOS QUE ATRACARAM NO MÊS</b>					CODESP - fl.15	
	<b>PORTO ORGANIZADO</b>					ESTATÍSTICA - Nov / 04	

ESPECIFI- CAÇÃO	Longo Curso		Cabotagem		Total	
	No Mês	Desde Janeiro	No mês	Desde Janeiro	No Mês	Desde Janeiro

ESPECIFI- CAÇÃO	Longo Curso		Cabotagem		Total	
	No Mês	Desde Janeiro	No mês	Desde Janeiro	No Mês	Desde Janeiro

**ESPÉCIE**

Carga Geral	212	2.196	20	200	232	2.396
Granéis Sólidos	50	596	3	32	53	628
Granéis Líquidos	30	412	27	333	57	745
Passageiros	1	5	3	55	4	60
Roll-on/Roll-off	21	263	-	6	21	269
Outros	1	14	2	23	3	37
Total	315	3.486	55	649	370	4.135

**TRL**

Até 999	-	23	-	19	-	42
1.000 a 4.999	29	261	23	259	52	520
5.000 a 9.999	68	863	9	115	77	978
10.000 a 14.999	138	1.352	16	170	154	1.522
15.000 a 20.000	52	526	7	68	59	594
Acima de 20.000	28	461	-	18	28	479
Total	315	3.486	55	649	370	4.135

**NATUREZA DA OPERAÇÃO**

Descarga	34	433	21	205	55	638
Embarque	102	1.290	7	149	109	1.439
Descarga e Embarque	177	1.744	22	217	199	1.961
Sem operar	2	19	5	78	7	97
Total	315	3.486	55	649	370	4.135

**MAIOR CALADO (m)**

Até 6	26	272	4	46	30	318
de 6 a 8	90	1.136	21	330	111	1.466
de 8 a 10	154	1.457	23	235	177	1.692
de 10 a 12	45	617	7	38	52	655
Acima de 12	-	4	-	-	-	4

**ÍNDICES DE MOVIMENTAÇÃO  
NO PORTO ORGANIZADO**

CODESP - fl.16  
ESTATÍSTICA - Nov / 04

ESPECIFI- CAÇÃO	Janeiro	Fevereiro	Março	Abril	Maior	Junho	Julho	Agosto	Setembro	Outubro	Novembro	Dezembro
--------------------	---------	-----------	-------	-------	-------	-------	-------	--------	----------	---------	----------	----------

**NAVIOS CARGUEIROS QUE ESTIVERAM ATRACADOS NO MÊS**

Quantidade	Carga Geral	207	153	244	230	241	245	266	239	180	258	249	-
	Granel Sólido	51	54	69	56	75	71	75	78	75	52	51	-
	Granel Líquido	67	70	69	67	76	58	68	79	72	69	61	-
Permanência (em navios, dias)	Carga Geral	264	238	434	339	392	446	533	565	431	511	453	-
	Granel Sólido	214	194	225	196	255	218	271	284	222	221	209	-
	Granel Líquido	154	154	134	147	144	123	154	146	126	145	116	-
Permanência Média (em dias)	Carga Geral	1,3	1,6	1,8	1,5	1,6	1,8	2,0	2,4	2,4	2,0	1,8	-
	Granel Sólido	4,2	3,6	3,3	3,5	3,4	3,1	3,6	3,6	3,0	4,3	4,1	-
	Granel Líquido	2,3	2,2	1,9	2,2	1,9	2,1	2,3	1,8	1,8	2,1	1,9	-
Tonelagem Movimentada	Carga Geral	1.570.466	1.214.599	1.917.358	1.805.279	2.060.701	2.080.735	2.343.415	2.097.558	2.247.336	2.358.545	1.968.877	-
	Granel Sólido	1.299.707	1.434.546	2.322.618	1.848.360	2.336.099	2.114.095	2.194.920	2.253.811	2.161.011	1.723.181	1.533.270	-
	Granel Líquido	1.175.828	1.038.477	1.240.032	1.074.083	1.165.715	964.033	1.192.661	1.266.163	1.143.562	1.102.929	972.254	-

**TONELAGEM MÉDIA**

Movimentada por Navio	Carga Geral	7.586,8	7.938,6	7.858,0	7.849,0	8.550,6	8.492,8	8.809,8	8.776,4	12.485,2	9.141,6	7.907,1	-
	Granel Sólido	25.484,5	26.565,7	33.661,1	33.006,4	31.148,0	29.776,0	29.265,6	28.895,0	28.813,5	33.138,1	30.064,1	-
	Granel Líquido	17.549,7	14.835,4	17.971,5	16.031,1	15.338,4	16.621,3	17.539,1	16.027,4	15.882,8	15.984,5	15.938,6	-
Movimentada por Navio/Dia	Carga Geral	5.948,7	5.103,4	4.417,9	5.325,3	5.256,9	4.665,3	4.396,7	3.712,5	5.214,2	4.615,5	4.346,3	-
	Granel Sólido	6.073,4	7.394,6	10.322,7	9.430,4	9.161,2	9.697,7	8.099,3	7.936,0	9.734,3	7.797,2	7.336,2	-
	Granel Líquido	7.635,2	6.743,4	9.254,0	7.306,7	8.095,2	7.837,7	7.744,6	8.672,3	9.075,9	7.606,4	8.381,5	-
Dias com chuva	3	5	3	2	3	4	2	-	2	1	3	-	

# UTILIZAÇÃO DO CAIS NO PORTO DE SANTOS

CODESP - fl.17  
ESTATÍSTICA - Nov / 04

TRECHO				MOVIMENTO - TAXAS DE UTILIZAÇÃO - OCUPAÇÃO										
L o c a l	Berço	Extensão (m)	Profundidade (m)	Carga Geral		Sólidos a Granel		Líquidos a Granel		Total		Embarcações x dias	Ocupação média por dia (m)	Índice %
	(a)	(b)	*	Peso (t)	Taxa (t/a)	Peso (t)	Taxa (t/a)	Peso (t)	Taxa (t/a)	Peso (t)	Taxa (t/a)	**	(c)	(c/b)

## NO MÊS

Cais Público	Terminal da Alamoia	4	1.166	12	-	-	-	-	751.154	187.789	751.154	187.789	77	425	36,4
	Cais do Saboó	5	971	9,6 / 10	149.917	29.983	-	-	-	-	149.917	29.983	40	222	22,9
	Do arm. 5 ao arm. 12 (pátio)	6	# 1195	6,6 / 10,6	32.471	6.494	-	-	-	-	32.471	6.494	91	449	43,8
	Do arm. 12-A ao arm. 23	9	1844	10,6 / 11	173.801	19.311	629.801	69.978	-	-	803.602	89.289	198	1.110	60,2
	Do frigorífico à mortona	5	801	7,6	25.832	5.166	23.869	4.774	13.115	2.623	62.816	12.563	77	398	49,7
	Do arm. 29 ao arm. 33	8	1263	11	101.014	12.627	20.280	2.535	34.190	4.274	155.484	19.436	125	716	56,7
	Do arm. 38 ao arm. 39	4	608	13	-	-	252.605	63.151	-	-	252.605	63.151	38	263	43,3
	Ilha do Barnabé	2	360	9,6	-	-	-	-	96.519	48.260	96.519	48.260	24	115	31,9
	Terminal de Fertilizantes	2	561	13,5	-	-	212.518	106.259	-	-	212.518	106.259	56	375	66,8
Terminais	Uso Privado	12	2.109	10 / 13,2	1.485.842	123.820	341.486	28.457	-	-	1.827.328	152.277	193	1.333	63,2
	Privativos no Porto Organiz	2	269	12 / 13,2	-	-	52.711	26.356	77.276	38.638	129.987	64.994	30	157	58,4
	Privativos fora do P. Organi	6	1.208	10,9 / 12	268.721	44.787	366.103	61.017	16.615	2.769	651.439	108.573	117	728	60,3

# 169 m ( 1 berço ) interditado

## DESDE JANEIRO

Cais Público	Terminal da Alamoia	4	1.166	12	-	-	-	-	9.500.892	2.375.223	9.500.892	2.375.223	1.023	512	43,9
	Cais do Saboó	5	971	9,6 / 10	1.427.821	285.564	236.835	47.367	146.668	29.334	1.811.324	362.265	529	264	27,2
	Do arm. 5 ao arm. 12 (pátio)	6	# 1195	6,6 / 10,6	484.372	96.874	-	-	-	-	484.372	96.874	835	322	31,4
	Do arm. 12-A ao arm. 23	9	1844	10,6 / 11	1.887.344	209.705	6.344.194	704.910	-	-	8.231.538	914.615	1.733	873	47,3
	Do frigorífico à mortona	5	801	7,6	357.870	71.574	364.635	72.927	110.779	22.156	833.284	166.657	717	329	41,1
	Do arm. 29 ao arm. 33	8	1263	11	1.491.221	186.402	261.513	32.689	486.757	60.845	2.239.491	279.936	1.075	526	41,6
	Do arm. 38 ao arm. 39	4	608	13	-	-	5.841.939	1.460.485	-	-	5.841.939	1.460.485	551	349	57,4
	Ilha do Barnabé	2	360	9,6	-	-	-	-	1.096.644	548.322	1.096.644	548.322	303	137	38,1
	Terminal de Fertilizantes	2	561	13,5	-	-	1.826.642	913.321	-	-	1.826.642	913.321	549	320	57,0
Terminais	Uso Privado	12	2.109	10 / 13,2	16.016.241	1.334.687	5.765.197	480.433	20.637	1.720	21.802.075	1.816.840	2.290	1.415	67,1
	Privativos no Porto Organiz	2	269	12 / 13,2	-	-	545.163	272.582	973.360	486.680	1.518.523	759.262	288	140	52,0
	Privativos fora do P. Organi	6	1.208	10,9 / 12	2.570.605	428.434	4.680.792	780.132	202.653	33.776	7.454.050	1.242.342	993	556	46,0

\* Profundidade de projeto referida ao "zero hidrográfico" do Porto de Santos (0,72m abaixo do NR da DHN)

\*\* Não computadas as inoperantes

EM TONELADAS		MOVIMENTO NOS TERMINAIS DE USO PRIVADO DO PORTO DE SANTOS - NO MÊS										CODESP - fl.18 ESTATÍSTICA - Nov / 04							
ESPECIFICAÇÃO	IMPORTAÇÃO						EXPORTAÇÃO						TOTAL GERAL						
	CARGILL	TECONDI	TECON	TERMINAL 35	TERMINAL 37	TOTAL	CARGILL	TECONDI	TECON	TERMINAL 35	TERMINAL 37	TOTAL	CARGILL	TECONDI	TECON	TERMINAL 35	TERMINAL 37	TOTAL	
<b>LONGO CURSO</b>																			
Carga Geral	Açúcar	-	-	-	-	-	-	-	-	-	-	-	-	-	-	-	-	-	
	Auto Partes	-	-	-	-	-	-	-	-	-	-	-	-	-	-	-	-	-	
	Café em Grãos	-	-	-	-	-	-	-	-	-	-	-	-	-	-	-	-	-	
	Café Solúvel	-	-	-	-	-	-	-	-	-	-	-	-	-	-	-	-	-	
	Carne Congelada	-	-	-	-	-	-	-	-	-	-	-	-	-	-	-	-	-	
	Produtos Siderúrgicos	-	-	-	-	-	-	-	-	-	-	-	-	-	-	-	-	-	
	Outros	-	70.573	203.147	76.050	145.023	494.793	-	97.171	455.433	160.745	161.864	875.213	-	167.744	658.580	236.795	306.887	1.370.006
	Soma	-	70.573	203.147	76.050	145.023	494.793	-	97.171	455.433	160.745	161.864	875.213	-	167.744	658.580	236.795	306.887	1.370.006
Sólidos a Granel	Açúcar	-	-	-	-	-	224.500	-	-	-	-	-	224.500	224.500	-	-	-	-	224.500
	Adubo	-	-	-	-	-	-	-	-	-	-	-	-	-	-	-	-	-	-
	Carvão	-	-	-	-	-	-	-	-	-	-	-	-	-	-	-	-	-	-
	Enxofre	-	-	-	-	-	-	-	-	-	-	-	-	-	-	-	-	-	-
	Minério	-	-	-	-	-	-	-	-	-	-	-	-	-	-	-	-	-	-
	Polpa Cítrica Peletizada	-	-	-	-	-	-	-	-	-	-	-	-	-	-	-	-	-	-
	Soja em Grãos	-	-	-	-	-	24.202	-	-	-	-	-	24.202	24.202	-	-	-	-	24.202
	Soja Peletizada	-	-	-	-	-	92.784	-	-	-	-	-	92.784	92.784	-	-	-	-	92.784
Outros	-	-	-	-	-	-	-	-	-	-	-	-	-	-	-	-	-	-	
Soma	-	-	-	-	-	341.486	-	-	-	-	-	341.486	341.486	-	-	-	-	341.486	
Líquidos a Granel	Produtos Químicos	-	-	-	-	-	-	-	-	-	-	-	-	-	-	-	-	-	-
	Sucos Cítricos	-	-	-	-	-	-	-	-	-	-	-	-	-	-	-	-	-	-
	Outros	-	-	-	-	-	-	-	-	-	-	-	-	-	-	-	-	-	-
	Soma	-	-	-	-	-	-	-	-	-	-	-	-	-	-	-	-	-	-
<b>TOTAL</b>	-	70.573	203.147	76.050	145.023	494.793	341.486	97.171	455.433	160.745	161.864	1.216.699	341.486	167.744	658.580	236.795	306.887	1.711.492	
<b>CABOTAGEM</b>																			
Carga Geral	Açúcar	-	-	-	-	-	-	-	-	-	-	-	-	-	-	-	-	-	
	Auto Partes	-	-	-	-	-	-	-	-	-	-	-	-	-	-	-	-	-	-
	Café em Grãos	-	-	-	-	-	-	-	-	-	-	-	-	-	-	-	-	-	-
	Café Solúvel	-	-	-	-	-	-	-	-	-	-	-	-	-	-	-	-	-	-
	Carne Congelada	-	-	-	-	-	-	-	-	-	-	-	-	-	-	-	-	-	-
	Produtos Siderúrgicos	-	-	-	-	-	-	-	-	-	-	-	-	-	-	-	-	-	-
	Outros	-	1.845	45.334	10.498	5.679	63.356	-	60	52.553	17	434	53.064	-	1.905	97.887	10.515	6.113	116.420
	Soma	-	1.845	45.334	10.498	5.679	63.356	-	60	52.553	17	434	53.064	-	1.905	97.887	10.515	6.113	116.420
Sólidos a Granel	Açúcar	-	-	-	-	-	-	-	-	-	-	-	-	-	-	-	-	-	-
	Adubo	-	-	-	-	-	-	-	-	-	-	-	-	-	-	-	-	-	-
	Carvão	-	-	-	-	-	-	-	-	-	-	-	-	-	-	-	-	-	-
	Enxofre	-	-	-	-	-	-	-	-	-	-	-	-	-	-	-	-	-	-
	Minério	-	-	-	-	-	-	-	-	-	-	-	-	-	-	-	-	-	-
	Polpa Cítrica Peletizada	-	-	-	-	-	-	-	-	-	-	-	-	-	-	-	-	-	-
	Soja em Grãos	-	-	-	-	-	-	-	-	-	-	-	-	-	-	-	-	-	-
	Soja Peletizada	-	-	-	-	-	-	-	-	-	-	-	-	-	-	-	-	-	-
Outros	-	-	-	-	-	-	-	-	-	-	-	-	-	-	-	-	-	-	
Soma	-	-	-	-	-	-	-	-	-	-	-	-	-	-	-	-	-	-	
Líquidos a Granel	Produtos Químicos	-	-	-	-	-	-	-	-	-	-	-	-	-	-	-	-	-	-
	Sucos Cítricos	-	-	-	-	-	-	-	-	-	-	-	-	-	-	-	-	-	-
	Outros	-	-	-	-	-	-	-	-	-	-	-	-	-	-	-	-	-	-
	Soma	-	-	-	-	-	-	-	-	-	-	-	-	-	-	-	-	-	-
<b>TOTAL</b>	-	1.845	45.334	10.498	5.679	63.356	-	60	52.553	17	434	53.064	-	1.905	97.887	10.515	6.113	116.420	
<b>TOTAL GERAL</b>	-	72.418	248.481	86.548	150.702	558.149	341.486	97.231	507.986	160.762	162.298	1.269.763	341.486	169.649	756.467	247.310	313.000	1.827.912	

EM TONELADAS		MOVIMENTO NOS TERMINAIS DE USO PRIVADO DO PORTO DE SANTOS - ACUMULADO										CODESP - fl.19 ESTATÍSTICA - Nov / 04						
ESPECIFICAÇÃO	IMPORTAÇÃO						EXPORTAÇÃO						TOTAL GERAL					
	CARGILL	TECONDI	TECON	TERMINAL 35	TERMINAL 37	TOTAL	CARGILL	TECONDI	TECON	TERMINAL 35	TERMINAL 37	TOTAL	CARGILL	TECONDI	TECON	TERMINAL 35	TERMINAL 37	TOTAL
<b>LONGO CURSO</b>																		
Carga Geral	Açúcar	-	-	-	-	-	-	-	126.546	-	-	126.546	-	-	126.546	-	-	126.546
	Auto Partes	-	-	-	-	-	-	-	79.085	-	-	79.085	-	-	79.085	-	-	79.085
	Café em Grãos	-	-	-	-	-	-	-	175.137	-	-	175.137	-	-	175.137	-	-	175.137
	Café Solúvel	-	-	-	-	-	-	-	22.249	-	-	22.249	-	-	22.249	-	-	22.249
	Carne Congelada	-	-	-	-	-	-	-	132.538	-	-	132.538	-	-	132.538	-	-	132.538
	Produtos Siderúrgicos	-	-	-	-	-	-	-	34.371	-	-	34.371	-	-	34.371	-	-	34.371
	Outros	-	950.097	2.446.518	873.416	1.540.758	5.810.789	-	1.138.856	3.797.374	1.617.460	1.999.503	8.553.193	-	2.088.953	6.243.892	2.490.876	3.540.261
Soma	-	950.097	2.446.518	873.416	1.540.758	5.810.789	-	1.138.856	4.367.300	1.617.460	1.999.503	9.123.119	-	2.088.953	6.813.818	2.490.876	3.540.261	14.933.908
Sólidos a Granel	Açúcar	-	-	-	-	-	2.246.217	-	-	-	-	2.246.217	2.246.217	-	-	-	-	2.246.217
	Adubo	-	-	-	-	-	-	-	-	-	-	-	-	-	-	-	-	-
	Carvão	-	-	-	-	-	-	-	-	-	-	-	-	-	-	-	-	-
	Enxofre	-	-	-	-	-	-	-	-	-	-	-	-	-	-	-	-	-
	Minério	-	-	-	-	-	-	-	-	-	-	-	-	-	-	-	-	-
	Polpa Cítrica Peletizada	-	-	-	-	-	-	-	-	-	-	-	-	-	-	-	-	-
	Soja em Grãos	-	-	-	-	-	2.430.157	-	-	-	-	2.430.157	2.430.157	-	-	-	-	2.430.157
	Soja Peletizada	-	-	-	-	-	1.030.431	-	-	-	-	1.030.431	1.030.431	-	-	-	-	1.030.431
Outros	-	-	-	-	-	58.392	-	-	-	-	58.392	58.392	-	-	-	-	58.392	
Soma	-	-	-	-	-	5.765.197	-	-	-	-	5.765.197	5.765.197	-	-	-	-	5.765.197	
Líquidos a Granel	Produtos Químicos	-	-	-	-	-	-	-	-	-	-	-	-	-	-	-	-	-
	Sucos Cítricos	-	-	-	-	-	-	-	-	-	-	-	-	-	-	-	-	-
	Outros	-	-	-	-	-	-	-	-	-	-	-	-	-	-	-	-	-
	Soma	-	-	-	-	-	-	-	-	-	-	-	-	-	-	-	-	-
<b>TOTAL</b>	-	950.097	2.446.518	873.416	1.540.758	5.810.789	5.765.197	1.138.856	4.367.300	1.617.460	1.999.503	#####	5.765.197	2.088.953	6.813.818	2.490.876	3.540.261	20.699.105
<b>CABOTAGEM</b>																		
Carga Geral	Açúcar	-	-	-	-	-	-	-	-	-	-	-	-	-	-	-	-	-
	Auto Partes	-	-	-	-	-	-	-	8	-	-	8	-	-	8	-	-	8
	Café em Grãos	-	-	-	-	-	-	-	-	-	-	-	-	-	-	-	-	-
	Café Solúvel	-	-	-	-	-	-	-	-	-	-	-	-	-	-	-	-	-
	Carne Congelada	-	-	-	-	-	-	-	170	-	-	170	-	-	170	-	-	170
	Produtos Siderúrgicos	-	-	-	-	-	-	-	-	-	-	-	-	-	-	-	-	-
	Outros	-	2.692	481.859	25.163	89.034	598.748	-	794	448.828	30.274	22.888	502.784	-	3.486	930.687	55.437	111.922
Soma	-	2.692	481.859	25.163	89.034	598.748	-	794	449.006	30.274	22.888	502.962	-	3.486	930.865	55.437	111.922	1.101.710
Sólidos a Granel	Açúcar	-	-	-	-	-	-	-	-	-	-	-	-	-	-	-	-	-
	Adubo	-	-	-	-	-	-	-	-	-	-	-	-	-	-	-	-	-
	Carvão	-	-	-	-	-	-	-	-	-	-	-	-	-	-	-	-	-
	Enxofre	-	-	-	-	-	-	-	-	-	-	-	-	-	-	-	-	-
	Minério	-	-	-	-	-	-	-	-	-	-	-	-	-	-	-	-	-
	Polpa Cítrica Peletizada	-	-	-	-	-	-	-	-	-	-	-	-	-	-	-	-	-
	Soja em Grãos	-	-	-	-	-	-	-	-	-	-	-	-	-	-	-	-	-
	Soja Peletizada	-	-	-	-	-	-	-	-	-	-	-	-	-	-	-	-	-
Outros	-	-	-	-	-	-	-	-	-	-	-	-	-	-	-	-	-	
Soma	-	-	-	-	-	-	-	-	-	-	-	-	-	-	-	-	-	
Líquidos a Granel	Produtos Químicos	-	-	-	-	-	-	-	-	-	-	-	-	-	-	-	-	-
	Sucos Cítricos	-	-	-	-	-	-	-	-	-	-	-	-	-	-	-	-	-
	Outros	-	-	-	-	-	-	-	-	-	-	-	-	-	-	-	-	-
	Soma	-	-	-	-	-	-	-	-	-	-	-	-	-	-	-	-	-
<b>TOTAL</b>	-	2.692	481.859	25.163	89.034	598.748	-	794	449.006	30.274	22.888	502.962	-	3.486	930.865	55.437	111.922	1.101.710
<b>TOTAL GERAL</b>	-	952.789	2.928.377	898.579	1.629.792	6.409.537	5.765.197	1.139.650	4.816.306	1.647.734	2.022.391	#####	5.765.197	2.092.439	7.744.683	2.546.313	3.652.183	21.800.815



EM TONELADAS	<b>MOVIMENTO NOS TERMINAIS PRIVATIVOS DO PORTO DE SANTOS - NO MÊS</b>	CODESP - fl.20 ESTATÍSTICA - Nov / 04
-----------------	---	--

ESPECIFICAÇÃO	IMPORTAÇÃO					EXPORTAÇÃO				TOTAL GERAL						
	No Porto Organizado		Fora do Porto Organizado			No Porto Organizado		Fora do Porto Organizado		No Porto Organizado			Fora do Porto Organizado		TOTAL	
	CUTRALE	DOW	COSIPA	ULTRAFÉRTIL	TOTAL	CUTRALE	DOW	COSIPA	ULTRAFÉRTIL	TOTAL	CUTRALE	DOW	COSIPA	ULTRAFÉRTIL	TOTAL	
<b>LONGO CURSO</b>																
Carga Geral	Açúcar	-	-	-	-	-	-	-	-	-	-	-	-	-	-	
	Auto Partes	-	-	-	-	-	-	-	-	-	-	-	-	-	-	
	Café em Grãos	-	-	-	-	-	-	-	-	-	-	-	-	-	-	
	Café Solúvel	-	-	-	-	-	-	-	-	-	-	-	-	-	-	
	Carne Congelada	-	-	-	-	-	-	-	-	-	-	-	-	-	-	
	Produtos Siderúrgicos	-	-	-	-	-	-	119.894	-	119.894	-	-	119.894	-	119.894	
	Outros	-	-	53.788	-	53.788	-	-	95.039	-	95.039	-	-	148.827	-	148.827
	Soma	-	-	53.788	-	53.788	-	-	214.933	-	214.933	-	-	268.721	-	268.721
Sólidos a Granel	Açúcar	-	-	-	-	-	-	-	-	-	-	-	-	-	-	
	Adubo	-	-	-	135.973	135.973	-	-	-	-	-	-	-	135.973	135.973	
	Carvão	-	-	118.685	-	118.685	-	-	-	-	-	-	118.685	-	118.685	
	Enxofre	-	-	-	111.445	111.445	-	-	-	-	-	-	-	111.445	111.445	
	Minério	-	-	-	-	-	-	-	-	-	-	-	-	-	-	
	Polpa Cítrica Peletizada	-	-	-	-	-	49.868	-	-	-	49.868	49.868	-	-	49.868	
	Soja em Grãos	-	-	-	-	-	-	-	-	-	-	-	-	-	-	
	Soja Peletizada	-	-	-	-	-	2.843	-	-	-	2.843	2.843	-	-	2.843	
Outros	-	-	-	-	-	-	-	-	-	-	-	-	-	-		
Soma	-	-	118.685	247.418	366.103	52.711	-	-	-	52.711	52.711	-	118.685	247.418	418.814	
Líquidos a Granel	Produtos Químicos	-	2.613	-	16.615	19.228	-	1.049	-	-	1.049	-	3.662	-	16.615	20.277
	Sucos Cítricos	-	-	-	-	-	26.389	-	-	-	26.389	26.389	-	-	-	26.389
	Outros	-	-	-	-	-	-	-	-	-	-	-	-	-	-	
	Soma	-	2.613	-	16.615	19.228	26.389	1.049	-	-	27.438	26.389	3.662	-	16.615	46.666
<b>TOTAL</b>	-	2.613	172.473	264.033	439.119	79.100	1.049	214.933	-	295.082	79.100	3.662	387.406	264.033	734.201	
<b>CABOTAGEM</b>																
Carga Geral	Açúcar	-	-	-	-	-	-	-	-	-	-	-	-	-	-	
	Auto Partes	-	-	-	-	-	-	-	-	-	-	-	-	-	-	
	Café em Grãos	-	-	-	-	-	-	-	-	-	-	-	-	-	-	
	Café Solúvel	-	-	-	-	-	-	-	-	-	-	-	-	-	-	
	Carne Congelada	-	-	-	-	-	-	-	-	-	-	-	-	-	-	
	Produtos Siderúrgicos	-	-	-	-	-	-	-	-	-	-	-	-	-	-	
	Outros	-	-	-	-	-	-	-	-	-	-	-	-	-	-	
	Soma	-	-	-	-	-	-	-	-	-	-	-	-	-	-	
Sólidos a Granel	Açúcar	-	-	-	-	-	-	-	-	-	-	-	-	-	-	
	Adubo	-	-	-	-	-	-	-	-	-	-	-	-	-	-	
	Carvão	-	-	-	-	-	-	-	-	-	-	-	-	-	-	
	Enxofre	-	-	-	-	-	-	-	-	-	-	-	-	-	-	
	Minério	-	-	-	-	-	-	-	-	-	-	-	-	-	-	
	Polpa Cítrica Peletizada	-	-	-	-	-	-	-	-	-	-	-	-	-	-	
	Soja em Grãos	-	-	-	-	-	-	-	-	-	-	-	-	-	-	
	Soja Peletizada	-	-	-	-	-	-	-	-	-	-	-	-	-	-	
Outros	-	-	-	-	-	-	-	-	-	-	-	-	-	-		
Soma	-	-	-	-	-	-	-	-	-	-	-	-	-	-		
Líquidos a Granel	Produtos Químicos	-	45.921	-	-	45.921	-	1.304	-	-	1.304	-	47.225	-	-	47.225
	Sucos Cítricos	-	-	-	-	-	-	-	-	-	-	-	-	-	-	
	Outros	-	-	-	-	-	-	-	-	-	-	-	-	-	-	
	Soma	-	45.921	-	-	45.921	-	1.304	-	-	1.304	-	47.225	-	-	47.225
<b>TOTAL</b>	-	45.921	-	-	45.921	-	1.304	-	-	1.304	-	47.225	-	-	47.225	
<b>TOTAL GERAL</b>	-	48.534	172.473	264.033	485.040	79.100	2.353	214.933	-	296.386	79.100	50.887	387.406	264.033	781.426	

EM TONELADAS		MOVIMENTO NOS TERMINAIS PRIVATIVOS DO PORTO DE SANTOS - ACUMULADO										CODESP - fl.21 ESTATÍSTICA - Nov/04				
ESPECIFICAÇÃO	IMPORTAÇÃO					EXPORTAÇÃO					TOTAL GERAL					
	No Porto Organizado		Fora do Porto Organizado			No Porto Organizado		Fora do Porto Organizado			No Porto Organizado		Fora do Porto Organizado			
	CUTRALE	DOW	COSIPA	ULTRAFÉRTIL	TOTAL	CUTRALE	DOW	COSIPA	ULTRAFÉRTIL	TOTAL	CUTRALE	DOW	COSIPA	ULTRAFÉRTIL	TOTAL	
<b>LONGO CURSO</b>																
Carga Geral	Açúcar	-	-	-	-	-	-	-	-	-	-	-	-	-	-	
	Auto Partes	-	-	-	-	-	-	-	-	-	-	-	-	-	-	
	Café em Grãos	-	-	-	-	-	-	-	-	-	-	-	-	-	-	
	Café Solúvel	-	-	-	-	-	-	-	-	-	-	-	-	-	-	
	Carne Congelada	-	-	-	-	-	-	-	-	-	-	-	-	-	-	
	Produtos Siderúrgicos	-	-	-	-	-	-	-	1.272.279	-	1.272.279	-	-	1.272.279	-	1.272.279
	Outros	-	-	561.810	-	561.810	-	-	700.318	-	700.318	-	-	1.262.128	-	1.262.128
	Soma	-	-	561.810	-	561.810	-	-	1.972.597	-	1.972.597	-	-	2.534.407	-	2.534.407
Sólidos a Granel	Açúcar	-	-	-	-	-	-	-	-	-	-	-	-	-	-	
	Adubo	-	-	-	929.613	929.613	-	-	-	-	-	-	-	929.613	929.613	
	Carvão	-	-	2.491.809	-	2.491.809	-	-	153.833	-	153.833	-	-	2.645.642	-	2.645.642
	Enxofre	-	-	-	1.027.027	1.027.027	-	-	-	-	-	-	-	1.027.027	1.027.027	
	Minério	-	-	-	-	-	-	-	-	-	-	-	-	-	-	
	Polpa Cítrica Peletizada	-	-	-	-	-	523.506	-	-	-	523.506	-	-	-	523.506	
	Soja em Grãos	-	-	-	-	-	15.609	-	-	-	15.609	-	-	-	15.609	
	Soja Peletizada	-	-	-	-	-	6.048	-	-	-	6.048	-	-	-	6.048	
	Outros	-	-	-	-	-	-	-	-	-	-	-	-	-	-	
Soma	-	-	2.491.809	1.956.640	4.448.449	545.163	-	153.833	-	698.996	545.163	-	2.645.642	1.956.640	5.147.445	
Líquidos a Granel	Produtos Químicos	-	70.034	-	202.653	272.687	-	12.227	-	-	12.227	-	82.261	-	202.653	284.914
	Sucos Cítricos	-	-	-	-	-	368.472	-	-	-	368.472	-	-	-	-	368.472
	Outros	-	-	-	-	-	-	-	-	-	-	-	-	-	-	
	Soma	-	70.034	-	202.653	272.687	368.472	12.227	-	-	380.699	368.472	82.261	-	202.653	653.386
TOTAL		-	70.034	3.053.619	2.159.293	5.282.946	913.635	12.227	2.126.430	-	3.052.292	913.635	82.261	5.180.049	2.159.293	8.335.238
<b>CABOTAGEM</b>																
Carga Geral	Açúcar	-	-	-	-	-	-	-	-	-	-	-	-	-	-	
	Auto Partes	-	-	-	-	-	-	-	-	-	-	-	-	-	-	
	Café em Grãos	-	-	-	-	-	-	-	-	-	-	-	-	-	-	
	Café Solúvel	-	-	-	-	-	-	-	-	-	-	-	-	-	-	
	Carne Congelada	-	-	-	-	-	-	-	-	-	-	-	-	-	-	
	Produtos Siderúrgicos	-	-	-	-	-	-	-	16.242	-	16.242	-	-	16.242	-	16.242
	Outros	-	-	11.859	-	11.859	-	-	8.097	-	8.097	-	-	19.956	-	19.956
	Soma	-	-	11.859	-	11.859	-	-	24.339	-	24.339	-	-	36.198	-	36.198
Sólidos a Granel	Açúcar	-	-	-	-	-	-	-	-	-	-	-	-	-	-	
	Adubo	-	-	-	-	-	-	-	-	-	-	-	-	-	-	
	Carvão	-	-	-	-	-	-	-	-	-	-	-	-	-	-	
	Enxofre	-	-	-	-	-	-	-	-	-	-	-	-	-	-	
	Minério	-	-	43.010	-	43.010	-	-	-	-	-	-	-	43.010	-	43.010
	Polpa Cítrica Peletizada	-	-	-	-	-	-	-	-	-	-	-	-	-	-	
	Soja em Grãos	-	-	-	-	-	-	-	-	-	-	-	-	-	-	
	Soja Peletizada	-	-	-	-	-	-	-	-	-	-	-	-	-	-	
	Outros	-	-	-	-	-	-	-	-	-	-	-	-	-	-	
Soma	-	-	43.010	-	43.010	-	-	-	-	-	-	-	43.010	-	43.010	
Líquidos a Granel	Produtos Químicos	-	535.470	-	-	535.470	-	7.794	-	-	7.794	-	543.264	-	-	543.264
	Sucos Cítricos	-	-	-	-	-	-	-	-	-	-	-	-	-	-	
	Outros	-	-	-	-	-	-	-	-	-	-	-	-	-	-	
	Soma	-	535.470	-	-	535.470	-	7.794	-	-	7.794	-	543.264	-	-	543.264
TOTAL		-	535.470	54.869	-	590.339	-	7.794	24.339	-	32.133	-	543.264	79.208	-	622.472
TOTAL GERAL		-	605.504	3.108.488	2.159.293	5.873.285	913.635	20.021	2.150.769	-	3.084.425	913.635	625.525	5.259.257	2.159.293	8.957.710

EM TONELADAS		MOVIMENTO GERAL NO PORTO DE SANTOS - NO MÊS						CODESP - fl.22 ESTATÍSTICA - Nov / 04		
ESPECIFICAÇÃO		IMPORTAÇÃO			EXPORTAÇÃO			TOTAL GERAL		
		LONGO CURSO	CABOTAGEM	TOTAL	LONGO CURSO	CABOTAGEM	TOTAL	LONGO CURSO	CABOTAGEM	TOTAL
Carga Geral	Açúcar	-	-	-	252.661	-	252.661	252.661	-	252.661
	Auto Partes	-	-	-	-	-	-	-	-	-
	Café em Grãos	-	-	-	-	-	-	-	-	-
	Café Solúvel	-	-	-	-	-	-	-	-	-
	Carne Congelada	-	-	-	-	-	-	-	-	-
	Papel para Imprimir	-	-	-	-	-	-	-	-	-
	Produtos Siderúrgicos	-	-	-	119.894	-	119.894	119.894	-	119.894
	Sucos Cítricos	-	-	-	-	-	-	-	-	-
	Outros	592.383	63.356	655.739	1.153.519	55.785	1.209.304	1.745.902	119.141	1.865.043
	Soma	592.383	63.356	655.739	1.526.074	55.785	1.581.859	2.118.457	119.141	2.237.598
Sólidos a Granel	Açúcar	-	-	-	701.334	-	701.334	701.334	-	701.334
	Adubo	387.126	-	387.126	-	-	-	387.126	-	387.126
	Carvão	118.685	-	118.685	-	-	-	118.685	-	118.685
	Enxofre	131.415	-	131.415	-	-	-	131.415	-	131.415
	Minério	-	-	-	-	-	-	-	-	-
	Polpa Cítrica Peletizada	-	-	-	49.868	-	49.868	49.868	-	49.868
	Soja em Grãos	-	-	-	101.248	-	101.248	101.248	-	101.248
	Soja Peletizada	-	-	-	200.148	-	200.148	200.148	-	200.148
	Sal	37.350	78.480	115.830	-	-	-	37.350	78.480	115.830
	Trigo	73.791	10.338	84.129	-	-	-	73.791	10.338	84.129
	Outros	9.590	-	9.590	-	-	-	9.590	-	9.590
	Soma	757.957	88.818	846.775	1.052.598	-	1.052.598	1.810.555	88.818	1.899.373
Líquidos a Granel	Consumo de Bordo									
	Óleo Diesel	-	-	-	3.215	1.100	4.315	3.215	1.100	4.315
	Óleo Combustível	-	-	-	81.304	21.124	102.428	81.304	21.124	102.428
	Alcool	301	-	301	43.645	-	43.645	43.946	-	43.946
	Ácido Fosfórico	5.702	-	5.702	4.067	-	4.067	9.769	-	9.769
	Gasolina	-	-	-	29.458	16.148	45.606	29.458	16.148	45.606
	Gás Liquefeito de Petróleo	16.379	1.409	17.788	-	-	-	16.379	1.409	17.788
	Óleo Combustível	-	34.708	34.708	44.652	58.250	102.902	44.652	92.958	137.610
	Óleo Diesel	-	-	-	-	19.286	19.286	-	19.286	19.286
	Soda Cáustica	23.416	50.946	74.362	-	-	-	23.416	50.946	74.362
	Sucos Cítricos	-	-	-	73.694	-	73.694	73.694	-	73.694
	Xilenos	-	27.783	27.783	-	-	-	-	27.783	27.783
	Outros	50.840	319.842	370.682	48.529	13.071	61.600	99.369	332.913	432.282
Soma	96.638	434.688	531.326	328.564	128.979	457.543	425.202	563.667	988.869	
<b>TOTAL GERAL</b>		<b>1.446.978</b>	<b>586.862</b>	<b>2.033.840</b>	<b>2.907.236</b>	<b>184.764</b>	<b>3.092.000</b>	<b>4.354.214</b>	<b>771.626</b>	<b>5.125.840</b>

EM TONELADAS		MOVIMENTO GERAL ACUMULADO NO PORTO DE SANTOS						CODESP - fl.23 ESTATÍSTICA - Nov / 04			
ESPECIFICAÇÃO		IMPORTAÇÃO			EXPORTAÇÃO			TOTAL GERAL			
		LONGO CURSO	CABOTAGEM	TOTAL	LONGO CURSO	CABOTAGEM	TOTAL	LONGO CURSO	CABOTAGEM	TOTAL	
Carga Geral	Açúcar	-	-	-	2.816.968	-	2.816.968	2.816.968	-	2.816.968	
	Auto Partes	-	-	-	79.085	8	79.093	79.085	8	79.093	
	Café em Grãos	-	-	-	175.137	-	175.137	175.137	-	175.137	
	Café Solúvel	-	-	-	22.249	-	22.249	22.249	-	22.249	
	Carne Congelada	-	-	-	132.538	170	132.708	132.538	170	132.708	
	Papel para Imprimir	-	-	-	139.552	923	140.475	139.552	923	140.475	
	Produtos Siderúrgicos	-	-	-	1.306.650	16.242	1.322.892	1.306.650	16.242	1.322.892	
	Sucos Cítricos	-	-	-	40.381	-	40.381	40.381	-	40.381	
	Outros	6.879.210	643.841	7.523.051	11.451.866	530.654	11.982.520	18.331.076	1.174.495	19.505.571	
	Soma	6.879.210	643.841	7.523.051	16.164.426	547.997	16.712.423	23.043.636	1.191.838	24.235.474	
Sólidos a Granel	Açúcar	-	-	-	7.203.462	-	7.203.462	7.203.462	-	7.203.462	
	Adubo	2.726.278	8.000	2.734.278	-	-	-	2.726.278	8.000	2.734.278	
	Carvão	2.491.809	-	2.491.809	153.833	-	153.833	2.645.642	-	2.645.642	
	Enxofre	1.452.531	-	1.452.531	-	-	-	1.452.531	-	1.452.531	
	Minério	-	43.010	43.010	-	-	-	-	43.010	43.010	
	Polpa Cítrica Peletizada	-	-	-	690.619	-	690.619	690.619	-	690.619	
	Soja em Grãos	-	-	-	5.577.885	-	5.577.885	5.577.885	-	5.577.885	
	Soja Peletizada	-	-	-	3.456.856	-	3.456.856	3.456.856	-	3.456.856	
	Sal	218.050	532.842	750.892	-	-	-	218.050	532.842	750.892	
	Trigo	980.263	10.338	990.601	-	-	-	980.263	10.338	990.601	
	Outros	169.063	-	169.063	152.071	-	152.071	321.134	-	321.134	
	Soma	8.037.994	594.190	8.632.184	17.234.726	-	17.234.726	25.272.720	594.190	25.866.910	
Líquidos a Granel	Consumo de Bordo	Óleo Diesel	-	-	-	48.697	12.205	60.902	48.697	12.205	60.902
		Óleo Combustível	-	-	-	920.839	232.969	1.153.808	920.839	232.969	1.153.808
	Alcool	48.676	45.836	94.512	735.996	-	735.996	784.672	45.836	830.508	
	Ácido Fosfórico	223.547	-	223.547	4.067	-	4.067	227.614	-	227.614	
	Gasolina	-	-	-	140.073	406.034	546.107	140.073	406.034	546.107	
	Gás Liquefeito de Petróleo	228.733	71.271	300.004	400	3.785	4.185	229.133	75.056	304.189	
	Óleo Combustível	-	84.464	84.464	368.500	2.788.775	3.157.275	368.500	2.873.239	3.241.739	
	Óleo Diesel	-	-	-	-	1.336.766	1.336.766	-	1.336.766	1.336.766	
	Soda Cáustica	271.683	602.560	874.243	-	3.443	3.443	271.683	606.003	877.686	
	Sucos Cítricos	-	-	-	1.112.676	-	1.112.676	1.112.676	-	1.112.676	
	Xilenos	26.392	216.944	243.336	-	1.669	1.669	26.392	218.613	245.005	
	Outros	1.070.210	1.005.671	2.075.881	313.193	212.316	525.509	1.383.403	1.217.987	2.601.390	
	Soma	1.869.241	2.026.746	3.895.987	3.644.441	4.997.962	8.642.403	5.513.682	7.024.708	12.538.390	
TOTAL GERAL		16.786.445	3.264.777	20.051.222	37.043.593	5.545.959	42.589.552	53.830.038	8.810.736	62.640.774	