

PORTO DE SANTOS

Codesp

**Companhia Docas
do Estado de
São Paulo**

Administradora e
Autoridade Portuária

**Diretoria
Comercial e de
Desenvolvimento**

Suprindência de
Desenvolvimento
do Porto

Gerência de
Estudos Tarifários
e Informação

- 01 DESTAQUES E COMENTÁRIOS
- 02 MOVIMENTO NO PORTO DE SANTOS (GRÁFICO)
- 03 MOVIMENTO ACUMULADO NO PORTO DE SANTOS (DEZ ANOS)
- 04 MOVIMENTO NO PORTO DE SANTOS
- 05 COMPARATIVO DOS TOTAIS MOVIMENTADOS NO PORTO DE SANTOS
- 06 MOVIMENTO ACUMULADO ATÉ O MÊS (GRÁFICO)
- 07 EVOLUÇÃO MENSAL DO MOVIMENTO NO PORTO DE SANTOS
- 08 EVOLUÇÃO MENSAL DO MOVIMENTO NO PORTO ORGANIZADO
- 09 MOVIMENTO DE CONTÊINERES NO PORTO DE SANTOS (GRÁFICO)
- 10 MOVIMENTO MENSAL DE CONTÊINERES NO PORTO DE SANTOS - TOTAL
 - 10-a MOVIMENTO MENSAL DE CONTÊINERES NO PORTO DE SANTOS - IMPORTAÇÃO
 - 10-b MOVIMENTO MENSAL DE CONTÊINERES NO PORTO DE SANTOS - EXPORTAÇÃO
- 11 MOVIMENTO ACUMULADO DE CONTÊINERES NO PORTO DE SANTOS – TOTAL
 - 11-a MOVIMENTO ACUMULADO DE CONTÊINERES NO PORTO DE SANTOS – IMPORTAÇÃO
 - 11-b MOVIMENTO ACUMULADO DE CONTÊINERES NO PORTO DE SANTOS – EXPORTAÇÃO
- 12 MOVIMENTO PELO SISTEMA “ROLL-ON/ROLL-OFF”
- 13 MOVIMENTO DE EMBARCAÇÕES NO PORTO DE SANTOS
- 14 ATRACAÇÃO DE NAVIOS CARGUEIROS NO PORTO DE SANTOS (ESPERAS)
- 15 CARACTERÍSTICAS DOS NAVIOS QUE ATRACARAM NO MÊS NO PORTO ORGANIZADO
- 16 ÍNDICES DE MOVIMENTAÇÃO NO PORTO ORGANIZADO
- 17 UTILIZAÇÃO DO CAIS NO PORTO DE SANTOS
- 18 MOVIMENTO NOS TERMINAIS DE USO PRIVADO NO PORTO DE SANTOS - NO MÊS
- 19 MOVIMENTO NOS TERMINAIS DE USO PRIVADO NO PORTO DE SANTOS - ACUMULADO
- 20 MOVIMENTO NOS TERMINAIS PRIVATIVOS DO PORTO DE SANTOS - NO MÊS
- 21 MOVIMENTO NOS TERMINAIS PRIVATIVOS DO PORTO DE SANTOS ACUMULADO
- 22 MOVIMENTO GERAL NO PORTO DE SANTOS - NO MÊS
- 23 MOVIMENTO GERAL NO PORTO DE SANTOS - ACUMULADO

DESTAQUES E COMENTÁRIOS

CODESP - fl. 01
ESTATÍSTICA - Out / 05

➤ MOVIMENTO MENSAL

Neste mês de outubro, o Porto de Santos movimentou **6.160.741 t** no total sendo que as importações atingiram **2.042.284 t (33,1%)** e as exportações **4.118.457 t (66,9%)**. O açúcar foi a mercadoria de maior movimento com **869.435 t**, seguido pela soja em grãos **430.722 t**. Passaram pelo Cais do Porto **138.377** contêineres, **62.208** unidades no Tecon-1, **26.931** no Terminal 37, **20.619** no Terminal 35, **11.248** no Tecondi, **14.218** no Terminal da Rodrimar e **3.153** no Cais Público. Chegaram pelo Porto **708** veículos automotores e foram exportadas **14.114** unidades. Chegaram ao Cais do Porto 481 navios e atracaram **476**.

➤ MOVIMENTO ACUMULADO

No período de janeiro a outubro (**61.254.499 t**) foi batido o recorde do ano anterior (**57.514.934**), em **3.739.565 t (6,5%)**.

O número de contêineres foi de **1.237.561** unidades e de veículos automotores **175.120** unidades. Chegaram ao Cais do Porto **1.589** navios, mas atracaram **4.587**.

ooooo0ooooo

Movimento no Porto de Santos

CODESP - fl. 02
ESTATÍSTICA - Out / 05

Até o mês Total do Ano

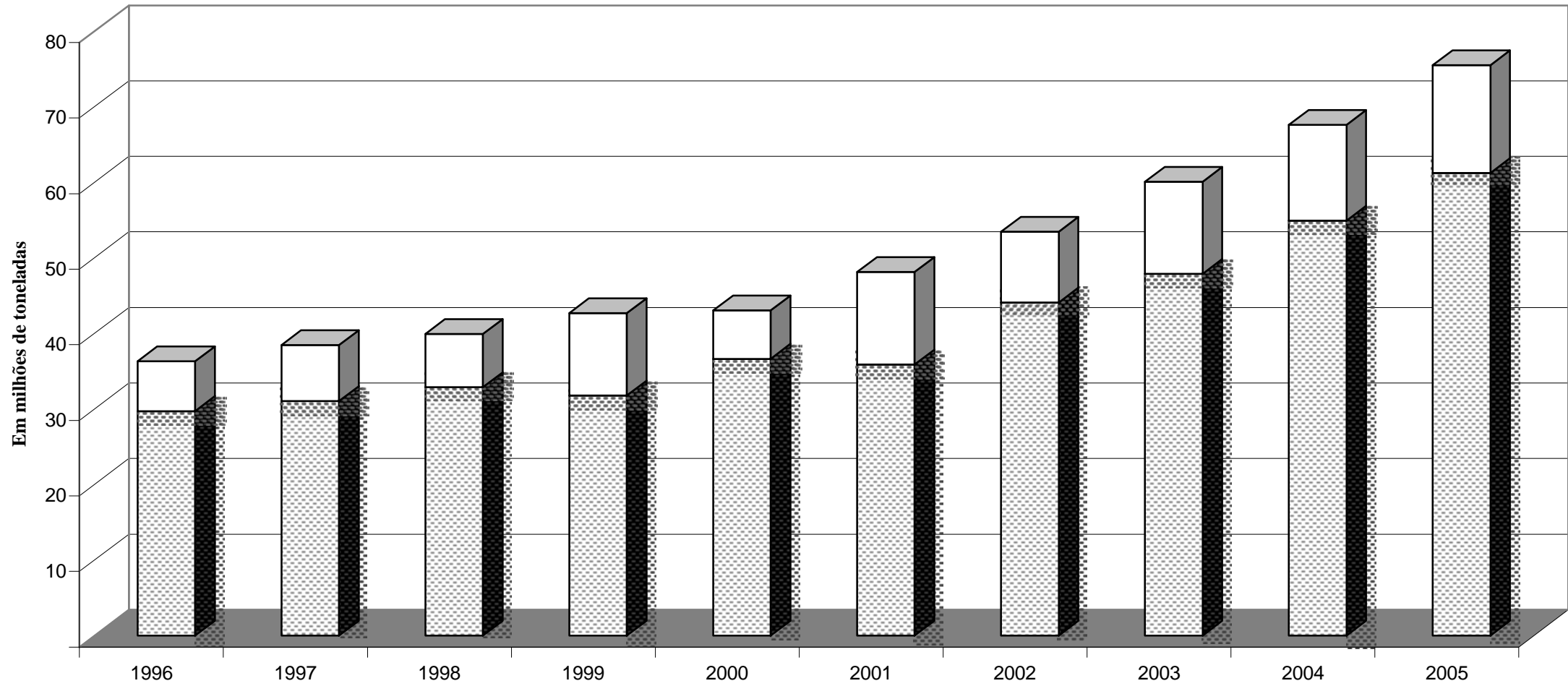

Obs.: O total do ano para 2005 é previsto

EM		MOVIMENTO ACUMULADO								CODESP - FI.03			
TONELADAS		PORTO DE SANTOS								ESTATÍSTICA - Out / 05			
ESPECIFI- CAÇÃO		IMPORTAÇÃO				EXPORTAÇÃO				TOTAL			
		Carga Geral	Sólidos a Granel	Líquidos a Granel	Soma	Carga Geral	Sólidos a Granel	Líquidos a Granel	Soma	Carga Geral	Sólidos a Granel	Líquidos a Granel	Soma
L C O U N R G S O O	1996	3.571.493	6.307.039	1.946.758	11.825.290	6.068.315	3.026.271	1.725.511	10.820.097	9.639.808	9.333.310	3.672.269	22.645.387
	1997	3.329.863	6.845.801	2.091.491	12.267.155	6.035.883	3.497.011	1.542.714	11.075.608	9.365.746	10.342.812	3.634.205	23.342.763
	1998	4.121.378	6.907.295	1.710.571	12.739.244	6.291.092	4.555.073	1.570.431	12.416.596	10.412.470	11.462.368	3.281.002	25.155.840
	1999	3.725.380	6.162.417	1.887.958	11.775.755	7.545.842	5.062.690	1.863.623	14.472.155	11.271.222	11.225.107	3.751.581	26.247.910
	2000	4.553.239	6.990.710	2.283.093	13.827.042	5.986.728	8.024.990	2.551.996	16.563.714	10.539.967	15.015.700	4.835.089	30.390.756
	2001	4.356.013	7.152.663	2.171.366	13.680.042	7.127.766	6.752.963	2.413.890	16.294.619	11.483.779	13.905.626	4.585.256	29.974.661
	2002	4.652.540	7.134.628	1.927.777	13.714.945	10.021.279	10.518.185	3.736.479	24.275.943	14.673.819	17.652.813	5.664.256	37.990.888
	2003	5.181.653	7.673.738	1.640.336	14.495.727	10.731.469	12.034.643	2.938.057	25.704.169	15.913.122	19.708.381	4.578.393	40.199.896
	2004	6.286.827	7.280.037	1.772.603	15.339.467	14.638.352	13.941.620	2.992.033	31.572.005	20.925.179	21.221.657	4.764.636	46.911.472
	2005	7.188.393	6.885.834	1.598.348	15.672.575	16.003.311	18.042.643	4.800.756	38.846.710	23.191.704	24.928.477	6.399.104	54.519.285
C A B O T A G E M	1996	8.864	4.031.830	1.258.577	5.299.271	112.590	-	1.684.579	1.797.169	121.454	4.031.830	2.943.156	7.096.440
	1997	13.643	3.804.113	1.155.872	4.973.628	88.097	-	2.658.523	2.746.620	101.740	3.804.113	3.814.395	7.720.248
	1998	18.489	3.351.563	1.281.962	4.652.014	138.069	5.000	2.930.936	3.074.005	156.558	3.356.563	4.212.898	7.726.019
	1999	61.268	1.755.259	1.454.965	3.271.492	155.080	-	2.109.366	2.264.446	216.348	1.755.259	3.564.331	5.535.938
	2000	129.390	1.869.625	989.245	2.988.260	172.510	-	3.115.626	3.288.136	301.900	1.869.625	4.104.871	6.276.396
	2001	364.353	1.836.532	977.560	3.178.445	323.600	49.508	2.350.995	2.724.103	687.953	1.886.040	3.328.555	5.902.548
	2002	455.267	1.078.735	1.280.492	2.814.494	146.932	-	3.153.208	3.300.140	602.199	1.078.735	4.433.700	6.114.634
	2003	563.385	850.604	1.237.983	2.651.972	465.286	-	4.590.229	5.055.515	1.028.671	850.604	5.828.212	7.707.487
	2004	580.485	505.372	1.592.058	2.677.915	492.212	-	4.868.983	5.361.195	1.072.697	505.372	6.461.041	8.039.110
	2005	647.425	415.611	1.264.281	2.327.317	609.766	320.412	3.477.719	4.407.897	1.257.191	736.023	4.742.000	6.735.214
T O T A L	1996	3.580.357	10.338.869	3.205.335	17.124.561	6.180.905	3.026.271	3.410.090	12.617.266	9.761.262	13.365.140	6.615.425	29.741.827
	1997	3.343.506	10.649.914	3.247.363	17.240.783	6.123.980	3.497.011	4.201.237	13.822.228	9.467.486	14.146.925	7.448.600	31.063.011
	1998	4.139.867	10.258.858	2.992.533	17.391.258	6.429.161	4.560.073	4.501.367	15.490.601	10.569.028	14.818.931	7.493.900	32.881.859
	1999	3.786.648	7.917.676	3.342.923	15.047.247	7.700.922	5.062.690	3.972.989	16.736.601	11.487.570	12.980.366	7.315.912	31.783.848
	2000	4.682.629	8.860.335	3.272.338	16.815.302	6.159.238	8.024.990	5.667.622	19.851.850	10.841.867	16.885.325	8.939.960	36.667.152
	2001	4.720.366	8.989.195	3.148.926	16.858.487	7.451.366	6.802.471	4.764.885	19.018.722	12.171.732	15.791.666	7.913.811	35.877.209
	2002	5.107.807	8.213.363	3.208.269	16.529.439	10.168.211	10.518.185	6.889.687	27.576.083	15.276.018	18.731.548	10.097.956	44.105.522
	2003	5.745.038	8.524.342	2.878.319	17.147.699	11.196.755	12.034.643	7.528.286	30.759.684	16.941.793	20.558.985	10.406.605	47.907.383
	2004	6.867.312	7.785.409	3.364.661	18.017.382	15.130.564	13.941.620	7.861.016	36.933.200	21.997.876	21.727.029	11.225.677	54.950.582
	2005	7.835.818	7.301.445	2.862.629	17.999.892	16.613.077	18.363.055	8.278.475	43.254.607	24.448.895	25.664.500	11.141.104	61.254.499

EM TONELADAS	MOVIMENTO NO PORTO DE SANTOS										CODESP - fl. 04 ESTATÍSTICA - Out /05	
-----------------	-------------------------------------	--	--	--	--	--	--	--	--	--	------------------------------------------	--

ESPECIFI- CAÇÃO	I M P O R T A Ç Ã O				E X P O R T A Ç Ã O				T O T A L			
	Carga Geral	Sólidos a Granel	Líquidos a Granel	Soma	Carga Geral	Sólidos a Granel	Líquidos a Granel	Soma	Carga Geral	Sólidos a Granel	Líquidos a Granel	Soma

N O M E S

LONGO CURSO	Cais Público	21.924	358.119	162.158	542.201	422.628	876.337	678.643	1.977.608	444.552	1.234.456	840.801	2.519.809
	T. Uso Privado	818.701	-	-	818.701	1.177.271	391.876	-	1.569.147	1.995.972	391.876	-	2.387.848
	T. Privativo	-	384.494	22.676	407.170	159.339	66.693	25.353	251.385	159.339	451.187	48.029	658.555
	SOMA	840.625	742.613	184.834	1.768.072	1.759.238	1.334.906	703.996	3.798.140	2.599.863	2.077.519	888.830	5.566.212
CABO- TAGEM	Cais Público	-	33.500	95.581	129.081	810	-	243.905	244.715	810	33.500	339.486	373.796
	T. Uso Privado	90.503	-	-	90.503	75.340	-	-	75.340	165.843	-	-	165.843
	T. Privativo	-	-	54.628	54.628	-	-	262	262	-	-	54.890	54.890
	SOMA	90.503	33.500	150.209	274.212	76.150	-	244.167	320.317	166.653	33.500	394.376	594.529
TOTAL	Cais Público	21.924	391.619	257.739	671.282	423.438	876.337	922.548	2.222.323	445.362	1.267.956	1.180.287	2.893.605
	T. Uso Privado	909.204	-	-	909.204	1.252.611	391.876	-	1.644.487	2.161.815	391.876	-	2.553.691
	T. Privativo	-	384.494	77.304	461.798	159.339	66.693	25.615	251.647	159.339	451.187	102.919	713.445
	TOTAL	931.128	776.113	335.043	2.042.284	1.835.388	1.334.906	948.163	4.118.457	2.766.516	2.111.019	1.283.206	6.160.741

A C U M U L A D O

LONGO CURSO	Cais Público	157.627	3.150.154	1.314.126	4.621.907	3.812.759	11.557.129	4.439.142	19.809.030	3.970.386	14.707.283	5.753.268	24.430.937
	T. Uso Privado	6.910.437	-	-	6.910.437	11.026.507	5.878.201	-	16.904.708	17.936.944	5.878.201	-	23.815.145
	T. Privativo	120.329	3.735.680	284.222	4.140.231	1.164.045	607.313	361.614	2.132.972	1.284.374	4.342.993	645.836	6.273.203
	SOMA	7.188.393	6.885.834	1.598.348	15.672.575	16.003.311	18.042.643	4.800.756	38.846.710	23.191.704	24.928.477	6.399.104	54.519.285
CABO- TAGEM	Cais Público	791	367.772	836.274	1.204.837	4.892	-	3.452.538	3.457.430	5.683	367.772	4.288.812	4.662.267
	T. Uso Privado	646.394	4.261	-	650.655	603.463	304.829	-	908.292	1.249.857	309.090	-	1.558.947
	T. Privativo	240	43.578	428.007	471.825	1.411	15.583	25.181	42.175	1.651	59.161	453.188	514.000
	SOMA	647.425	415.611	1.264.281	2.327.317	609.766	320.412	3.477.719	4.407.897	1.257.191	736.023	4.742.000	6.735.214
TOTAL	Cais Público	158.418	3.517.926	2.150.400	5.826.744	3.817.651	11.557.129	7.891.680	23.266.460	3.976.069	15.075.055	10.042.080	29.093.204
	T. Uso Privado	7.556.831	4.261	-	7.561.092	11.629.970	6.183.030	-	17.813.000	19.186.801	6.187.291	-	25.374.092
	T. Privativo	120.569	3.779.258	712.229	4.612.056	1.165.456	622.896	386.795	2.175.147	1.286.025	4.402.154	1.099.024	6.787.203
	TOTAL	7.835.818	7.301.445	2.862.629	17.999.892	16.613.077	18.363.055	8.278.475	43.254.607	24.448.895	25.664.500	11.141.104	61.254.499

EM TONELADAS		COMPARATIVO DOS TOTAIS MOVIMENTADOS PORTO DE SANTOS						CODESP - fl.05 ESTATÍSTICA - Out / 05			
Ano	2000	2001	2002	2003	2004	Média 2000 / 2004	2005	Diferenças			
Mês								2005 - Média	%	2005-2004	%
Janeiro	3.253.954	3.318.051	3.389.629	3.613.542	4.736.872	3.662.410	4.841.265	1.178.855	32	104.393	2
Fevereiro	3.159.475	3.232.117	2.738.809	3.656.352	4.325.684	3.422.487	5.071.082	1.648.595	48	745.398	17
Março	3.381.713	3.510.464	4.102.839	4.631.212	6.167.602	4.358.766	5.792.804	1.434.038	33	(374.798)	(6)
Abril	3.155.946	4.134.974	3.990.042	4.719.997	5.378.562	4.275.904	5.789.368	1.513.464	35	410.806	8
Maio	3.360.654	4.089.212	4.693.535	5.143.484	6.351.975	4.727.772	6.928.361	2.200.589	47	576.386	9
Junho	3.415.347	4.135.012	4.822.222	5.723.984	5.782.370	4.775.787	6.881.041	2.105.254	44	1.098.671	19
Julho	3.735.092	4.785.795	5.408.280	6.079.556	6.308.578	5.263.460	6.828.493	1.565.033	30	519.915	8
Agosto	4.122.228	5.060.928	5.520.539	5.482.065	6.355.208	5.308.194	6.491.778	1.183.584	22	136.570	2
Setembro	3.490.985	4.270.163	4.943.878	5.405.115	6.100.288	4.842.086	6.469.566	1.627.480	34	369.278	6
Outubro	4.181.628	4.428.304	5.213.785	5.413.029	6.007.795	5.048.908	6.160.741	1.111.833	22	152.946	3
Novembro	-	-	-	-	-	-	-	-	-	-	-
Dezembro	-	-	-	-	-	-	-	-	-	-	-
Total	35.257.022	40.965.020	44.823.558	49.868.336	57.514.934	45.685.774	61.254.499	15.568.725	34	3.739.565	7
Média Mensal	3.525.702	4.096.502	4.482.356	4.986.834	5.751.493	4.568.577	6.125.450	1.556.873	34	373.957	7

Total Jan / Out 2005 = 61.254.499 toneladas

Tipo de Cais

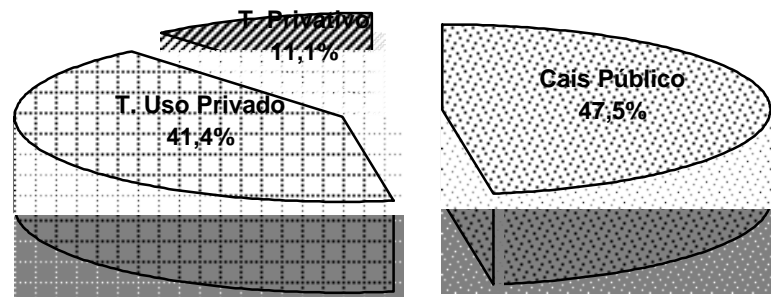

Sentido da Carga

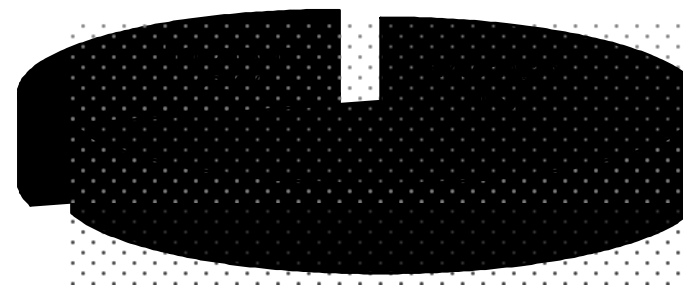

Natureza da Mercadoria

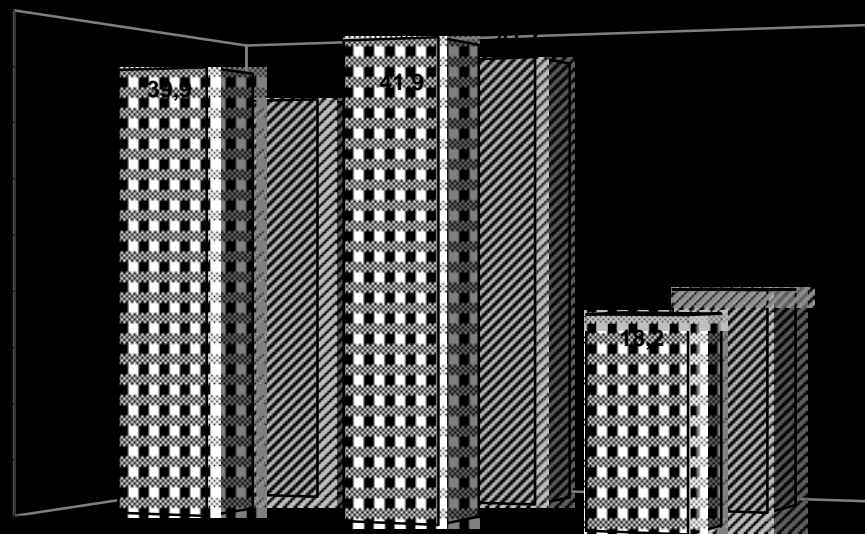

EM TONELADAS	EVOLUÇÃO DA MOVIMENTAÇÃO MENSAL PORTO DE SANTOS									CODESP - fl.07 ESTATISTICA - Out / 05		
-----------------	------------------------------------------------------------------	--	--	--	--	--	--	--	--	------------------------------------------	--	--

MÊS	CARGA GERAL			SÓLIDOS A GRANEL			LÍQUIDOS A GRANEL			TOTAL		
	Longo Curso	Cabotagem	Soma	Longo Curso	Cabotagem	Soma	Longo Curso	Cabotagem	Soma	Longo Curso	Cabotagem	Soma

IMPORTAÇÃO

JANEIRO	630.427	44.791	675.218	740.487	43.680	784.167	138.782	140.152	278.934	1.509.696	228.623	1.738.319
FEVEREIRO	567.509	68.475	635.984	599.551	76.798	676.349	157.087	70.154	227.241	1.324.147	215.427	1.539.574
MARÇO	734.110	38.534	772.644	610.662	52.701	663.363	203.291	182.492	385.783	1.548.063	273.727	1.821.790
ABRIL	677.438	59.216	736.654	507.699	35.619	543.318	156.926	122.074	279.000	1.342.063	216.909	1.558.972
MAIO	761.233	55.732	816.965	762.539	6.034	768.573	154.017	100.441	254.458	1.677.789	162.207	1.839.996
JUNHO	785.699	61.617	847.316	694.361	57.788	752.149	127.111	113.316	240.427	1.607.171	232.721	1.839.892
JULHO	694.554	64.166	758.720	761.051	48.895	809.946	213.560	122.519	336.079	1.669.165	235.580	1.904.745
AGOSTO	755.437	83.237	838.674	821.559	33.734	855.293	99.649	148.333	247.982	1.676.645	265.304	1.941.949
SETEMBRO	741.361	81.154	822.515	645.312	26.862	672.174	163.091	114.591	277.682	1.549.764	222.607	1.772.371
OUTUBRO	840.625	90.503	931.128	742.613	33.500	776.113	184.834	150.209	335.043	1.768.072	274.212	2.042.284
NOVEMBRO	-	-	-	-	-	-	-	-	-	-	-	-
DEZEMBRO	-	-	-	-	-	-	-	-	-	-	-	-
T O T A L	7.188.393	647.425	7.835.818	6.885.834	415.611	7.301.445	1.598.348	1.264.281	2.862.629	15.672.575	2.327.317	17.999.892

EXPORTAÇÃO

JANEIRO	1.222.026	46.898	1.268.924	942.188	-	942.188	275.551	616.283	891.834	2.439.765	663.181	3.102.946
FEVEREIRO	1.356.468	46.007	1.402.475	1.413.453	-	1.413.453	284.351	431.229	715.580	3.054.272	477.236	3.531.508
MARÇO	1.632.463	60.521	1.692.984	1.502.128	-	1.502.128	450.296	325.606	775.902	3.584.887	386.127	3.971.014
ABRIL	1.425.861	75.617	1.501.478	2.023.006	-	2.023.006	425.367	280.545	705.912	3.874.234	356.162	4.230.396
MAIO	1.578.428	51.656	1.630.084	2.532.104	61.516	2.593.620	432.480	432.181	864.661	4.543.012	545.353	5.088.365
JUNHO	1.655.139	62.430	1.717.569	2.322.018	151.966	2.473.984	484.642	364.954	849.596	4.461.799	579.350	5.041.149
JULHO	1.711.415	52.791	1.764.206	2.233.826	-	2.233.826	638.062	287.654	925.716	4.583.303	340.445	4.923.748
AGOSTO	1.859.889	74.168	1.934.057	1.769.385	83.328	1.852.713	520.979	242.080	763.059	4.150.253	399.576	4.549.829
SETEMBRO	1.802.384	63.528	1.865.912	1.969.629	23.602	1.993.231	585.032	253.020	838.052	4.357.045	340.150	4.697.195
OUTUBRO	1.759.238	76.150	1.835.388	1.334.906	-	1.334.906	703.996	244.167	948.163	3.798.140	320.317	4.118.457
NOVEMBRO	-	-	-	-	-	-	-	-	-	-	-	-
DEZEMBRO	-	-	-	-	-	-	-	-	-	-	-	-
T O T A L	16.003.311	609.766	16.613.077	18.042.643	320.412	18.363.055	4.800.756	3.477.719	8.278.475	38.846.710	4.407.897	43.254.607

EM TONELADAS	EVOLUÇÃO DA MOVIMENTAÇÃO MENSAL PORTO ORGANIZADO									CODESP - fl.08 ESTATISTICA - Out / 05		
-----------------	-------------------------------------------------------------------	--	--	--	--	--	--	--	--	------------------------------------------	--	--

MÊS	CARGA GERAL			SÓLIDOS A GRANEL			LÍQUIDOS A GRANEL			TOTAL		
	Longo Curso	Cabotagem	Soma	Longo Curso	Cabotagem	Soma	Longo Curso	Cabotagem	Soma	Longo Curso	Cabotagem	Soma

IMPORTAÇÃO

JANEIRO	599.560	44.551	644.111	292.697	43.680	336.377	122.189	140.152	262.341	1.014.446	228.383	1.242.829
FEVEREIRO	527.095	68.475	595.570	318.280	33.220	351.500	138.656	70.154	208.810	984.031	171.849	1.155.880
MARÇO	685.062	38.534	723.596	231.874	52.701	284.575	170.051	182.492	352.543	1.086.987	273.727	1.360.714
ABRIL	677.438	59.216	736.654	295.171	35.619	330.790	140.336	122.074	262.410	1.112.945	216.909	1.329.854
MAIO	761.233	55.732	816.965	389.761	6.034	395.795	137.407	100.441	237.848	1.288.401	162.207	1.450.608
JUNHO	785.699	61.617	847.316	362.697	57.788	420.485	110.518	113.316	223.834	1.258.914	232.721	1.491.635
JULHO	694.554	64.166	758.720	265.668	48.895	314.563	180.352	122.519	302.871	1.140.574	235.580	1.376.154
AGOSTO	755.437	83.237	838.674	373.020	33.734	406.754	83.049	148.333	231.382	1.211.506	265.304	1.476.810
SETEMBRO	741.361	81.154	822.515	262.867	26.862	289.729	146.510	114.591	261.101	1.150.738	222.607	1.373.345
OUTUBRO	840.625	90.503	931.128	358.119	33.500	391.619	168.251	150.209	318.460	1.366.995	274.212	1.641.207
NOVEMBRO	-	-	-	-	-	-	-	-	-	-	-	-
DEZEMBRO	-	-	-	-	-	-	-	-	-	-	-	-
TOTAL	7.068.064	647.185	7.715.249	3.150.154	372.033	3.522.187	1.397.319	1.264.281	2.661.600	11.615.537	2.283.499	13.899.036

EXPORTAÇÃO

JANEIRO	1.102.562	45.487	1.148.049	935.584	-	935.584	275.551	616.283	891.834	2.313.697	661.770	2.975.467
FEVEREIRO	1.235.822	46.007	1.281.829	1.413.453	-	1.413.453	284.351	431.229	715.580	2.933.626	477.236	3.410.862
MARÇO	1.436.540	60.521	1.497.061	1.455.357	-	1.455.357	450.296	325.606	775.902	3.342.193	386.127	3.728.320
ABRIL	1.342.676	75.617	1.418.293	2.016.954	-	2.016.954	425.367	280.545	705.912	3.784.997	356.162	4.141.159
MAIO	1.476.978	51.656	1.528.634	2.475.687	61.516	2.537.203	432.480	432.181	864.661	4.385.145	545.353	4.930.498
JUNHO	1.603.073	62.430	1.665.503	2.296.916	151.966	2.448.882	484.642	364.954	849.596	4.384.631	579.350	4.963.981
JULHO	1.617.037	52.791	1.669.828	2.210.666	-	2.210.666	638.062	287.654	925.716	4.465.765	340.445	4.806.210
AGOSTO	1.739.334	74.168	1.813.502	1.736.638	83.328	1.819.966	520.979	242.080	763.059	3.996.951	399.576	4.396.527
SETEMBRO	1.685.345	63.528	1.748.873	1.849.171	23.602	1.872.773	585.032	253.020	838.052	4.119.548	340.150	4.459.698
OUTUBRO	1.599.899	76.150	1.676.049	1.306.780	-	1.306.780	703.996	244.167	948.163	3.610.675	320.317	3.930.992
NOVEMBRO	-	-	-	-	-	-	-	-	-	-	-	-
DEZEMBRO	-	-	-	-	-	-	-	-	-	-	-	-
TOTAL	14.839.266	608.355	15.447.621	17.697.206	320.412	18.017.618	4.800.756	3.477.719	8.278.475	37.337.228	4.406.486	41.743.714

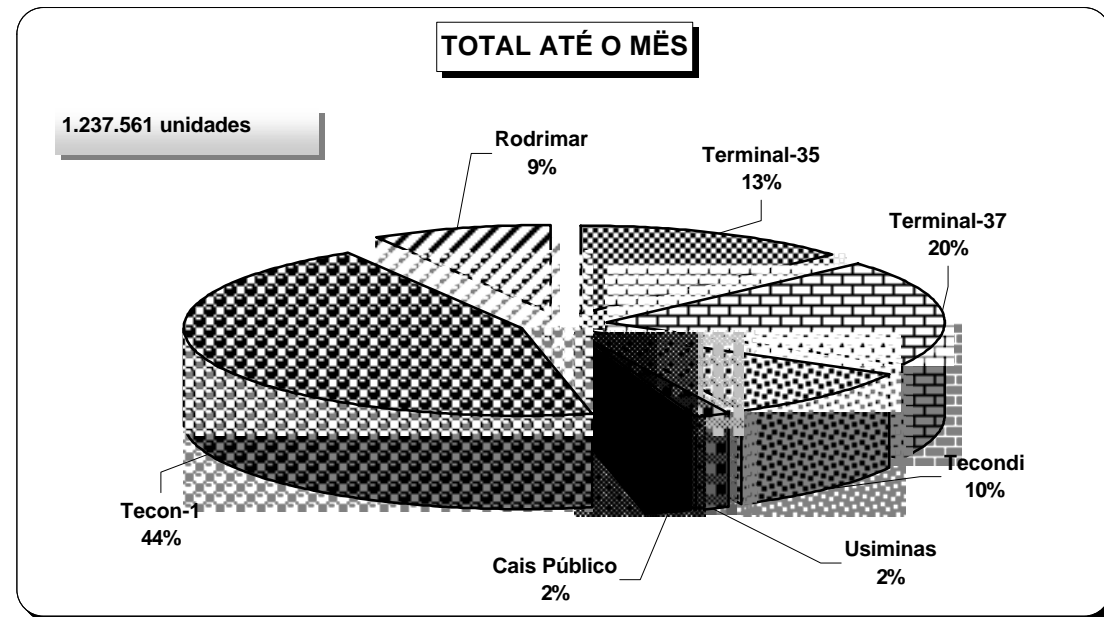
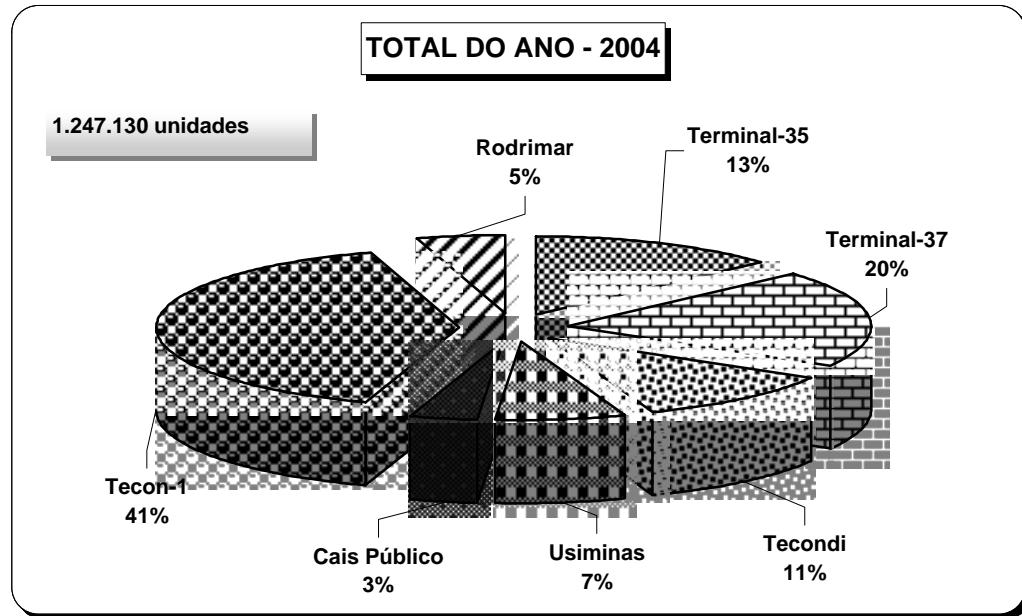

EM UNIDADES E TONELADAS	MOVIMENTO MENSAL DE CONTÊINERES Porto de Santos															CODESP - fl.10 ESTATÍSTICA - Out / 05		
----------------------------	------------------------------------------------------------------	--	--	--	--	--	--	--	--	--	--	--	--	--	--	------------------------------------------	--	--

Total

Local	No Porto Organizado														Fora do Porto Organizado		Total		
	Tecon-1		Terminal 37		Terminal 35		Tecondi		Rodrimar		Cais Público		Soma		Usiminas		Quant	TEU	Peso
	Quant	Peso	Quant	Peso	Quant	Peso	Quant	Peso	Quant	Peso	Quant	Peso	Quant	Peso					

Longo Curso

Cheios	20	20.288	407.604	8.279	165.616	8.320	169.980	3.467	68.133	4.615	96.042	1.223	25.697	46.192	933.072	-	-	46.192	46.192	933.072
	40	20.330	425.851	10.317	219.731	8.136	160.468	3.437	72.545	4.309	91.792	712	12.705	47.241	983.092	-	-	47.241	94.482	983.092
	Soma	40.618	833.455	18.596	385.347	16.456	330.448	6.904	140.678	8.924	187.834	1.935	38.402	93.433	1.916.164	-	-	93.433	140.674	1.916.164
Vazios	20	4.619	11.310	2.217	4.688	1.762	3.586	2.349	5.409	2.751	6.321	968	2.201	14.666	33.515	-	-	14.666	14.666	33.515
	40	8.567	35.646	5.684	22.291	2.369	8.375	1.995	8.741	2.543	10.735	250	994	21.408	86.782	-	-	21.408	42.816	86.782
	Soma	13.186	46.956	7.901	26.979	4.131	11.961	4.344	14.150	5.294	17.056	1.218	3.195	36.074	120.297	-	-	36.074	57.482	120.297
Total	20	24.907	418.914	10.496	170.304	10.082	173.566	5.816	73.542	7.366	102.363	2.191	27.898	60.858	966.587	-	-	60.858	60.858	966.587
	40	28.897	461.497	16.001	242.022	10.505	168.843	5.432	81.286	6.852	102.527	962	13.699	68.649	1.069.874	-	-	68.649	137.298	1.069.874
	Soma	53.804	880.411	26.497	412.326	20.587	342.409	11.248	154.828	14.218	204.890	3.153	41.597	129.507	2.036.461	-	-	129.507	198.156	2.036.461

Cabotagem

Cheios	20	2.165	50.097	179	4.037	32	798	-	-	-	-	-	-	2.376	54.932	-	-	2.376	2.376	54.932
	40	4.733	99.799	255	6.301	-	-	-	-	-	-	-	-	4.988	106.100	-	-	4.988	9.976	106.100
	Soma	6.898	149.896	434	10.338	32	798	-	-	-	-	-	-	7.364	161.032	-	-	7.364	12.352	161.032
Vazios	20	820	1.923	-	-	-	-	-	-	-	-	-	-	820	1.923	-	-	820	820	1.923
	40	686	2.888	-	-	-	-	-	-	-	-	-	-	686	2.888	-	-	686	1.372	2.888
	Soma	1.506	4.811	-	-	-	-	-	-	-	-	-	-	1.506	4.811	-	-	1.506	2.192	4.811
Total	20	2.985	52.020	179	4.037	32	798	-	-	-	-	-	-	3.196	56.855	-	-	3.196	3.196	56.855
	40	5.419	102.687	255	6.301	-	-	-	-	-	-	-	-	5.674	108.988	-	-	5.674	11.348	108.988
	Soma	8.404	154.707	434	10.338	32	798	-	-	-	-	-	-	8.870	165.843	-	-	8.870	14.544	165.843

Cheios	20	22.453	457.701	8.458	169.653	8.352	170.778	3.467	68.133	4.615	96.042	1.223	25.697	48.568	988.004	-	-	48.568	48.568	988.004
	40	25.063	525.650	10.572	226.032	8.136	160.468	3.437	72.545	4.309	91.792	712	12.705	52.229	1.089.192	-	-	52.229	104.458	1.089.192
	Soma	47.516	983.351	19.030	395.685	16.488	331.246	6.904	140.678	8.924	187.834	1.935	38.402	100.797	2.077.196	-	-	100.797	153.026	2.077.196
Vazios	20	5.439	13.233	2.217	4.688	1.762	3.586	2.349	5.409	2.751	6.321	968	2.201	15.486	35.438	-	-	15.486	15.486	35.438
	40	9.253	38.534	5.684	22.291	2.369	8.375	1.995	8.741	2.543	10.735	250	994	22.094	89.670	-	-	22.094	44.188	89.670
	Soma	14.692	51.767	7.901	26.979	4.131	11.961	4.344	14.150	5.294	17.056	1.218	3.195	37.580	125.108	-	-	37.580	59.674	125.108
Total	20	27.892	470.934	10.675	174.341	10.114	174.364	5.816	73.542	7.366	102.363	2.191	27.898	64.054	1.023.442	-	-	64.054	64.054	1.023.442
	40	34.316	564.184	16.256	248.323	10.505	168.843	5.432	81.286	6.852	102.527	962	13.699	74.323	1.178.862	-	-	74.323	148.646	1.178.862
	Soma	62.208	1.035.118	26.931	422.664	20.619	343.207	11.248	154.828	14.218	204.890	3.153	41.597	138.377	2.202.304	-	-	138.377	212.700	2.202.304

EM UNIDADES E TONELADAS	MOVIMENTO MENSAL DE CONTÊINERES Porto de Santos IMPORTAÇÃO															CODESP - fl.10-A ESTATÍSTICA - Out / 05		
----------------------------	---------------------------------------------------------------------------------------	--	--	--	--	--	--	--	--	--	--	--	--	--	--	--------------------------------------------	--	--

Local	No Porto Organizado														Fora do Porto Organizado		Total		
	Tecon-1		Terminal 37		Terminal 35		Tecondi		Rodrimar		Cais Público		Soma		Usiminas				
	Quant	Peso	Quant	Peso	Quant	Peso	Quant	Peso	Quant	Peso	Quant	Peso	Quant	Peso	Quant	Peso	Quant	TEU	Peso

Longo Curso

Cheios	20	8.978	166.217	4.051	72.805	3.905	71.890	1.175	20.528	1.343	25.612	326	5.057	19.778	362.109	-	-	19.778	19.778	362.109
	40	8.505	152.525	4.590	92.433	3.624	72.784	1.461	29.907	1.518	29.488	161	2.260	19.859	379.397	-	-	19.859	39.718	379.397
	Soma	17.483	318.742	8.641	165.238	7.529	144.674	2.636	50.435	2.861	55.100	487	7.317	39.637	741.506	-	-	39.637	59.496	741.506
Vazios	20	3.174	7.796	1.801	3.875	1.264	2.625	1.749	4.035	2.318	5.351	851	1.925	11.157	25.607	-	-	11.157	11.157	25.607
	40	6.103	25.376	4.053	15.990	1.685	5.844	1.188	5.371	1.864	7.663	157	702	15.050	60.946	-	-	15.050	30.100	60.946
	Soma	9.277	33.172	5.854	19.865	2.949	8.469	2.937	9.406	4.182	13.014	1.008	2.627	26.207	86.553	-	-	26.207	41.257	86.553
Total	20	12.152	174.013	5.852	76.680	5.169	74.515	2.924	24.563	3.661	30.963	1.177	6.982	30.935	387.716	-	-	30.935	30.935	387.716
	40	14.608	177.901	8.643	108.423	5.309	78.628	2.649	35.278	3.382	37.151	318	2.962	34.909	440.343	-	-	34.909	69.818	440.343
	Soma	26.760	351.914	14.495	185.103	10.478	153.143	5.573	59.841	7.043	68.114	1.495	9.944	65.844	828.059	-	-	65.844	100.753	828.059

Cabotagem

Cheios	20	1.032	22.938	80	1.979	32	798	-	-	-	-	-	-	1.144	25.715	-	-	1.144	1.144	25.715
	40	2.963	57.796	162	3.664	-	-	-	-	-	-	-	-	3.125	61.460	-	-	3.125	6.250	61.460
	Soma	3.995	80.734	242	5.643	32	798	-	-	-	-	-	-	4.269	87.175	-	-	4.269	7.394	87.175
Vazios	20	747	1.755	-	-	-	-	-	-	-	-	-	-	747	1.755	-	-	747	747	1.755
	40	380	1.573	-	-	-	-	-	-	-	-	-	-	380	1.573	-	-	380	760	1.573
	Soma	1.127	3.328	-	-	-	-	-	-	-	-	-	-	1.127	3.328	-	-	1.127	1.507	3.328
Total	20	1.779	24.693	80	1.979	32	798	-	-	-	-	-	-	1.891	27.470	-	-	1.891	1.891	27.470
	40	3.343	59.369	162	3.664	-	-	-	-	-	-	-	-	3.505	63.033	-	-	3.505	7.010	63.033
	Soma	5.122	84.062	242	5.643	32	798	-	-	-	-	-	-	5.396	90.503	-	-	5.396	8.901	90.503

Total

Cheios	20	10.010	189.155	4.131	74.784	3.937	72.688	1.175	20.528	1.343	25.612	326	5.057	20.922	387.824	-	-	20.922	20.922	387.824
	40	11.468	210.321	4.752	96.097	3.624	72.784	1.461	29.907	1.518	29.488	161	2.260	22.984	440.857	-	-	22.984	45.968	440.857
	Soma	21.478	399.476	8.883	170.881	7.561	145.472	2.636	50.435	2.861	55.100	487	7.317	43.906	828.681	-	-	43.906	66.890	828.681
Vazios	20	3.921	9.551	1.801	3.875	1.264	2.625	1.749	4.035	2.318	5.351	851	1.925	11.904	27.362	-	-	11.904	11.904	27.362
	40	6.483	26.949	4.053	15.990	1.685	5.844	1.188	5.371	1.864	7.663	157	702	15.430	62.519	-	-	15.430	30.860	62.519
	Soma	10.404	36.500	5.854	19.865	2.949	8.469	2.937	9.406	4.182	13.014	1.008	2.627	27.334	89.881	-	-	27.334	42.764	89.881
Total	20	13.931	198.706	5.932	78.659	5.201	75.313	2.924	24.563	3.661	30.963	1.177	6.982	32.826	415.186	-	-	32.826	32.826	415.186
	40	17.951	237.270	8.805	112.087	5.309	78.628	2.649	35.278	3.382	37.151	318	2.962	38.414	503.376	-	-	38.414	76.828	503.376
	Soma	31.882	435.976	14.737	190.746	10.510	153.941	5.573	59.841	7.043	68.114	1.495	9.944	71.240	918.562	-	-	71.240	109.654	918.562

EM UNIDADES E TONELADAS	MOVIMENTO MENSAL DE CONTÊINERES Porto de Santos EXPORTAÇÃO															CODESP - fl.10-B ESTATÍSTICA - Out / 05		
----------------------------	---------------------------------------------------------------------------------------	--	--	--	--	--	--	--	--	--	--	--	--	--	--	--------------------------------------------	--	--

Local	No Porto Organizado														Fora do Porto Organizado		Total		
	Tecon-1		Terminal 37		Terminal 35		Tecondi		Rodrimar		Cais Público		Soma		Usiminas				
	Quant	Peso	Quant	Peso	Quant	Peso	Quant	Peso	Quant	Peso	Quant	Peso	Quant	Peso	Quant	Peso	Quant	TEU	Peso

Longo Curso

Cheios	20	11.310	241.387	4.228	92.811	4.415	98.090	2.292	47.605	3.272	70.430	897	20.640	26.414	570.963	-	-	26.414	26.414	570.963
	40	11.825	273.326	5.727	127.298	4.512	87.684	1.976	42.638	2.791	62.304	551	10.445	27.382	603.695	-	-	27.382	54.764	603.695
	Soma	23.135	514.713	9.955	220.109	8.927	185.774	4.268	90.243	6.063	132.734	1.448	31.085	53.796	1.174.658	-	-	53.796	81.178	1.174.658
Vazios	20	1.445	3.514	416	813	498	961	600	1.374	433	970	117	276	3.509	7.908	-	-	3.509	3.509	7.908
	40	2.464	10.270	1.631	6.301	684	2.531	807	3.370	679	3.072	93	292	6.358	25.836	-	-	6.358	12.716	25.836
	Soma	3.909	13.784	2.047	7.114	1.182	3.492	1.407	4.744	1.112	4.042	210	568	9.867	33.744	-	-	9.867	16.225	33.744
Total	20	12.755	244.901	4.644	93.624	4.913	99.051	2.892	48.979	3.705	71.400	1.014	20.916	29.923	578.871	-	-	29.923	29.923	578.871
	40	14.289	283.596	7.358	133.599	5.196	90.215	2.783	46.008	3.470	65.376	644	10.737	33.740	629.531	-	-	33.740	67.480	629.531
	Soma	27.044	528.497	12.002	227.223	10.109	189.266	5.675	94.987	7.175	136.776	1.658	31.653	63.663	1.208.402	-	-	63.663	97.403	1.208.402

Cabotagem

Cheios	20	1.133	27.159	99	2.058	-	-	-	-	-	-	-	-	1.232	29.217	-	-	1.232	1.232	29.217
	40	1.770	42.003	93	2.637	-	-	-	-	-	-	-	-	1.863	44.640	-	-	1.863	3.726	44.640
	Soma	2.903	69.162	192	4.695	-	-	-	-	-	-	-	-	-	3.095	73.857	-	-	3.095	4.958
Vazios	20	73	168	-	-	-	-	-	-	-	-	-	-	73	168	-	-	73	73	168
	40	306	1.315	-	-	-	-	-	-	-	-	-	-	306	1.315	-	-	306	612	1.315
	Soma	379	1.483	-	-	-	-	-	-	-	-	-	-	379	1.483	-	-	379	685	1.483
Total	20	1.206	27.327	99	2.058	-	-	-	-	-	-	-	-	1.305	29.385	-	-	1.305	1.305	29.385
	40	2.076	43.318	93	2.637	-	-	-	-	-	-	-	-	2.169	45.955	-	-	2.169	4.338	45.955
	Soma	3.282	70.645	192	4.695	-	-	-	-	-	-	-	-	-	3.474	75.340	-	-	3.474	5.643

Total

Cheios	20	12.443	268.546	4.327	94.869	4.415	98.090	2.292	47.605	3.272	70.430	897	20.640	27.646	600.180	-	-	27.646	27.646	600.180
	40	13.595	315.329	5.820	129.935	4.512	87.684	1.976	42.638	2.791	62.304	551	10.445	29.245	648.335	-	-	29.245	58.490	648.335
	Soma	26.038	583.875	10.147	224.804	8.927	185.774	4.268	90.243	6.063	132.734	1.448	31.085	56.891	1.248.515	-	-	56.891	86.136	1.248.515
Vazios	20	1.518	3.682	416	813	498	961	600	1.374	433	970	117	276	3.582	8.076	-	-	3.582	3.582	8.076
	40	2.770	11.585	1.631	6.301	684	2.531	807	3.370	679	3.072	93	292	6.664	27.151	-	-	6.664	13.328	27.151
	Soma	4.288	15.267	2.047	7.114	1.182	3.492	1.407	4.744	1.112	4.042	210	568	10.246	35.227	-	-	10.246	16.910	35.227
Total	20	13.961	272.228	4.743	95.682	4.913	99.051	2.892	48.979	3.705	71.400	1.014	20.916	31.228	608.256	-	-	31.228	31.228	608.256
	40	16.365	326.914	7.451	136.236	5.196	90.215	2.783	46.008	3.470	65.376	644	10.737	35.909	675.486	-	-	35.909	71.818	675.486
	Soma	30.326	599.142	12.194	231.918	10.109	189.266	5.675	94.987	7.175	136.776	1.658	31.653	67.137	1.283.742	-	-	67.137	103.046	1.283.742

EM UNIDADES E TONELADAS	MOVIMENTO ACUMULADO DE CONTÊINERES Porto de Santos														CODESP - fl.11 ESTATÍSTICA - Out / 05		
----------------------------	---------------------------------------------------------------------	--	--	--	--	--	--	--	--	--	--	--	--	--	------------------------------------------	--	--

Total

Local	No Porto Organizado														Fora do Porto Organizado		Total		
	Tecon-1		Terminal 37		Terminal 35		Tecondi		Rodrimar		Cais Público		Soma		Usiminas		Quant	TEU	Peso
	Quant	Peso	Quant	Peso	Quant	Peso	Quant	Peso	Quant	Peso	Quant	Peso	Quant	Peso	Quant	Peso			

Longo Curso

Cheios	20	182.891	3.742.877	79.252	1.568.987	58.427	1.170.854	39.016	774.376	33.314	677.556	10.033	226.281	402.933	8.160.931	7.923	163.979	410.856	410.856	8.324.910
	40	182.207	3.978.540	93.674	1.964.029	66.487	1.359.098	38.409	824.090	35.198	740.421	5.109	111.372	421.084	8.977.550	7.341	153.791	428.425	856.850	9.131.341
	Soma	365.098	7.721.417	172.926	3.533.016	124.914	2.529.952	77.425	1.598.466	68.512	1.417.977	15.142	337.653	824.017	17.138.481	15.264	317.770	839.281	1.267.706	17.456.251
Vazios	20	58.739	147.224	22.535	46.386	13.429	30.830	20.024	45.699	17.675	44.143	6.362	18.309	138.764	332.591	2.901	6.763	141.665	141.665	339.354
	40	76.825	328.437	45.174	175.012	23.309	87.885	22.236	92.780	18.211	78.156	3.567	16.844	189.322	779.114	2.868	13.350	192.190	384.380	792.464
	Soma	135.564	475.661	67.709	221.398	36.738	118.715	42.260	138.479	35.886	122.299	9.929	35.153	328.086	1.111.705	5.769	20.113	333.855	526.045	1.131.818
Total	20	241.630	3.890.101	101.787	1.615.373	71.856	1.201.684	59.040	820.075	50.989	721.699	16.395	244.590	541.697	8.493.522	10.824	170.742	552.521	552.521	8.664.264
	40	259.032	4.306.977	138.848	2.139.041	89.796	1.446.983	60.645	916.870	53.409	818.577	8.676	128.216	610.406	9.756.664	10.209	167.141	620.615	1.241.230	9.923.805
	Soma	500.662	8.197.078	240.635	3.754.414	161.652	2.648.667	119.685	1.736.945	104.398	1.540.276	25.071	372.806	1.152.103	18.250.186	21.033	337.883	1.173.136	1.793.751	18.588.069

Cabotagem

Cheios	20	16.163	384.466	1.135	27.822	562	13.110	-	-	367	8.640	103	1.970	18.330	436.008	49	1.110	18.379	18.379	437.118
	40	30.561	655.558	4.673	85.917	1.222	26.696	1	28	494	11.181	228	2.683	37.179	782.063	24	537	37.203	74.406	782.600
	Soma	46.724	1.040.024	5.808	113.739	1.784	39.806	1	28	861	19.821	331	4.653	55.509	1.218.071	73	1.647	55.582	92.785	1.219.718
Vazios	20	5.134	13.797	53	122	12	30	-	-	74	189	24	62	5.297	14.200	-	-	5.297	5.297	14.200
	40	3.226	15.036	4	13	-	-	-	-	209	888	106	402	3.545	16.339	1	4	3.546	7.092	16.343
	Soma	8.360	28.833	57	135	12	30	-	-	283	1.077	130	464	8.842	30.539	1	4	8.843	12.389	30.543
Total	20	21.297	398.263	1.188	27.944	574	13.140	-	-	441	8.829	127	2.032	23.627	450.208	49	1.110	23.676	23.676	451.318
	40	33.787	670.594	4.677	85.930	1.222	26.696	1	28	703	12.069	334	3.085	40.724	798.402	25	541	40.749	81.498	798.943
	Soma	55.084	1.068.857	5.865	113.874	1.796	39.836	1	28	1.144	20.898	461	5.117	64.351	1.248.610	74	1.651	64.425	105.174	1.250.261

Total

Cheios	20	199.054	4.127.343	80.387	1.596.809	58.989	1.183.964	39.016	774.376	33.681	686.196	10.136	228.251	421.263	8.596.939	7.972	165.089	429.235	429.235	8.762.028
	40	212.768	4.634.098	98.347	2.049.946	67.709	1.385.794	38.410	824.118	35.692	751.602	5.337	114.055	458.263	9.759.613	7.365	154.328	465.628	931.256	9.913.941
	Soma	411.822	8.761.441	178.734	3.646.755	126.698	2.569.758	77.426	1.598.494	69.373	1.437.798	15.473	342.306	879.526	18.356.552	15.337	319.417	894.863	1.360.491	18.675.969
Vazios	20	63.873	161.021	22.588	46.508	13.441	30.860	20.024	45.699	17.749	44.332	6.386	18.371	144.061	346.791	2.901	6.763	146.962	146.962	353.554
	40	80.051	343.473	45.178	175.025	23.309	87.885	22.236	92.780	18.420	79.044	3.673	17.246	192.867	795.453	2.869	13.354	195.736	391.472	808.807
	Soma	143.924	504.494	67.766	221.533	36.750	118.745	42.260	138.479	36.169	123.376	10.059	35.617	336.928	1.142.244	5.770	20.117	342.698	538.434	1.162.361
Total	20	262.927	4.288.364	102.975	1.643.317	72.430	1.214.824	59.040	820.075	51.430	730.528	16.522	246.622	565.324	8.943.730	10.873	171.852	576.197	576.197	9.115.582
	40	292.819	4.977.571	143.525	2.224.971	91.018	1.473.679	60.646	916.898	54.112	830.646	9.010	131.301	651.130	10.555.066	10.234	167.682	661.364	1.322.728	10.722.748
	Soma	555.746	9.265.935	246.500	3.868.288	163.448	2.688.503	119.686	1.736.973	105.542	1.561.174	25.532	377.923	1.216.454	19.498.796	21.107	339.534	1.237.561	1.898.925	19.838.330

EM UNIDADES E TONELADAS	MOVIMENTO ACUMULADO DE CONTÊINERES Porto de Santos IMPORTAÇÃO	CODESP - fl.11-A ESTATÍSTICA - Out / 05
----------------------------	------------------------------------------------------------------------------------------	--------------------------------------------

Local	No Porto Organizado														Fora do Porto Organizado		Total		
	Tecon-1		Terminal 37		Terminal 35		Tecondi		Rodrimar		Cais Público		Soma		Usiminas		Quant	TEU	Peso
	Quant	Peso	Quant	Peso	Quant	Peso	Quant	Peso	Quant	Peso	Quant	Peso	Quant	Peso	Quant	Peso			

Longo Curso

Cheios	20	69.372	1.279.962	38.561	692.973	25.709	459.484	13.438	244.690	9.869	187.818	1.309	22.428	158.258	2.887.355	2.941	53.928	161.199	161.199	2.941.283
	40	71.886	1.440.019	40.229	806.857	25.539	509.166	13.827	264.601	10.371	212.788	1.028	22.622	162.880	3.256.053	2.520	48.832	165.400	330.800	3.304.885
	Soma	141.258	2.719.981	78.790	1.499.830	51.248	968.650	27.265	509.291	20.240	400.606	2.337	45.050	321.138	6.143.408	5.461	102.760	326.599	491.999	6.246.168
Vazios	20	48.871	119.949	16.787	33.614	9.390	19.379	15.551	35.283	14.818	34.209	5.382	12.279	110.799	254.713	2.606	6.057	113.405	113.405	260.770
	40	56.048	235.964	32.193	121.573	16.136	60.132	16.886	70.332	15.017	64.103	2.560	11.000	138.840	563.104	2.096	10.253	140.936	281.872	573.357
	Soma	104.919	355.913	48.980	155.187	25.526	79.511	32.437	105.615	29.835	98.312	7.942	23.279	249.639	817.817	4.702	16.310	254.341	395.277	834.127
Total	20	118.243	1.399.911	55.348	726.587	35.099	478.863	28.989	279.973	24.687	222.027	6.691	34.707	269.057	3.142.068	5.547	59.985	274.604	274.604	3.202.053
	40	127.934	1.675.983	72.422	928.430	41.675	569.298	30.713	334.933	25.388	276.891	3.588	33.622	301.720	3.819.157	4.616	59.085	306.336	612.672	3.878.242
	Soma	246.177	3.075.894	127.770	1.655.017	76.774	1.048.161	59.702	614.906	50.075	498.918	10.279	68.329	570.777	6.961.225	10.163	119.070	580.940	887.276	7.080.295

Cabotagem

Cheios	20	7.419	179.669	960	23.757	492	11.295	-	-	138	3.630	1	25	9.010	218.376	8	236	9.018	9.018	218.612
	40	15.053	294.318	4.567	82.921	1.188	25.790	-	-	107	2.713	135	546	21.050	406.288	-	-	21.050	42.100	406.288
	Soma	22.472	473.987	5.527	106.678	1.680	37.085	-	-	245	6.343	136	571	30.060	624.664	8	236	30.068	51.118	624.900
Vazios	20	3.915	8.976	53	122	12	30	-	-	62	162	24	62	4.066	9.352	-	-	4.066	4.066	9.352
	40	2.380	9.940	4	13	-	-	-	-	206	874	106	402	2.696	11.229	1	4	2.697	5.394	11.233
	Soma	6.295	18.916	57	135	12	30	-	-	268	1.036	130	464	6.762	20.581	1	4	6.763	9.460	20.585
Total	20	11.334	188.645	1.013	23.879	504	11.325	-	-	200	3.792	25	87	13.076	227.728	8	236	13.084	13.084	227.964
	40	17.433	304.258	4.571	82.934	1.188	25.790	-	-	313	3.587	241	948	23.746	417.517	1	4	23.747	47.494	417.521
	Soma	28.767	492.903	5.584	106.813	1.692	37.115	-	-	513	7.379	266	1.035	36.822	645.245	9	240	36.831	60.578	645.485

Total

Cheios	20	76.791	1.459.631	39.521	716.730	26.201	470.779	13.438	244.690	10.007	191.448	1.310	22.453	167.268	3.105.731	2.949	54.164	170.217	170.217	3.159.895
	40	86.939	1.734.337	44.796	889.778	26.727	534.956	13.827	264.601	10.478	215.501	1.163	23.168	183.930	3.662.341	2.520	48.832	186.450	372.900	3.711.173
	Soma	163.730	3.193.968	84.317	1.606.508	52.928	1.005.735	27.265	509.291	20.485	406.949	2.473	45.621	351.198	6.768.072	5.469	102.996	356.667	543.117	6.871.068
Vazios	20	52.786	128.925	16.840	33.736	9.402	19.409	15.551	35.283	14.880	34.371	5.406	12.341	114.865	264.065	2.606	6.057	117.471	117.471	270.122
	40	58.428	245.904	32.197	121.586	16.136	60.132	16.886	70.332	15.223	64.977	2.666	11.402	141.536	574.333	2.097	10.257	143.633	287.266	584.590
	Soma	111.214	374.829	49.037	155.322	25.538	79.541	32.437	105.615	30.103	99.348	8.072	23.743	256.401	838.398	4.703	16.314	261.104	404.737	854.712
Total	20	129.577	1.588.556	56.361	750.466	35.603	490.188	28.989	279.973	24.887	225.819	6.716	34.794	282.133	3.369.796	5.555	60.221	287.688	287.688	3.430.017
	40	145.367	1.980.241	76.993	1.011.364	42.863	595.088	30.713	334.933	25.701	280.478	3.829	34.570	325.466	4.236.674	4.617	59.089	330.083	660.166	4.295.763
	Soma	274.944	3.568.797	133.354	1.761.830	78.466	1.085.276	59.702	614.906	50.588	506.297	10.545	69.364	607.599	7.606.470	10.172	119.310	617.771	947.854	7.725.780

EM UNIDADES E TONELADAS	MOVIMENTO ACUMULADO DE CONTÊINERES Porto de Santos EXPORTAÇÃO	CODESP - fl.11-B ESTATÍSTICA - Out / 05
----------------------------	------------------------------------------------------------------------------------------	--------------------------------------------

Local		No Porto Organizado														Fora do Porto Organizado		Total		
		Tecon-1		Terminal 37		Terminal 35		Tecondi		Rodrimar		Cais Público		Soma		Usiminas				
		Quant	Peso	Quant	Peso	Quant	Peso	Quant	Peso	Quant	Peso	Quant	Peso	Quant	Peso	Quant	Peso	Quant	TEU	Peso
Longo Curso																				
Cheios	20	113.519	2.462.915	40.691	876.014	32.718	711.370	25.578	529.686	23.445	489.738	8.724	203.853	244.675	5.273.576	4.982	110.051	249.657	249.657	5.383.627
	40	110.321	2.538.521	53.445	1.157.172	40.948	849.932	24.582	559.489	24.827	527.633	4.081	88.750	258.204	5.721.497	4.821	104.959	263.025	526.050	5.826.456
	Soma	223.840	5.001.436	94.136	2.033.186	73.666	1.561.302	50.160	1.089.175	48.272	1.017.371	12.805	292.603	502.879	10.995.073	9.803	215.010	512.682	775.707	11.210.083
Vazios	20	9.868	27.275	5.748	12.772	4.039	11.451	4.473	10.416	2.857	9.934	980	6.030	27.965	77.878	295	706	28.260	28.260	78.584
	40	20.777	92.473	12.981	53.439	7.173	27.753	5.350	22.448	3.194	14.053	1.007	5.844	50.482	216.010	772	3.097	51.254	102.508	219.107
	Soma	30.645	119.748	18.729	66.211	11.212	39.204	9.823	32.864	6.051	23.987	1.987	11.874	78.447	293.888	1.067	3.803	79.514	130.768	297.691
Total	20	123.387	2.490.190	46.439	888.786	36.757	722.821	30.051	540.102	26.302	499.672	9.704	209.883	272.640	5.351.454	5.277	110.757	277.917	277.917	5.462.211
	40	131.098	2.630.994	66.426	1.210.611	48.121	877.685	29.932	581.937	28.021	541.686	5.088	94.594	308.686	5.937.507	5.593	108.056	314.279	628.558	6.045.563
	Soma	254.485	5.121.184	112.865	2.099.397	84.878	1.600.506	59.983	1.122.039	54.323	1.041.358	14.792	304.477	581.326	11.288.961	10.870	218.813	592.196	906.475	11.507.774
Cabotagem																				
Cheios	20	8.744	204.797	175	4.065	70	1.815	-	-	229	5.010	102	1.945	9.320	217.632	41	874	9.361	9.361	218.506
	40	15.508	361.240	106	2.996	34	906	1	28	387	8.468	93	2.137	16.129	375.775	24	537	16.153	32.306	376.312
	Soma	24.252	566.037	281	7.061	104	2.721	1	28	616	13.478	195	4.082	25.449	593.407	65	1.411	25.514	41.667	594.818
Vazios	20	1.219	4.821	-	-	-	-	-	-	12	27	-	-	1.231	4.848	-	-	1.231	1.231	4.848
	40	846	5.096	-	-	-	-	-	-	3	14	-	-	849	5.110	-	-	849	1.698	5.110
	Soma	2.065	9.917	-	-	-	-	-	-	15	41	-	-	2.080	9.958	-	-	2.080	2.929	9.958
Total	20	9.963	209.618	175	4.065	70	1.815	-	-	241	5.037	102	1.945	10.551	222.480	41	874	10.592	10.592	223.354
	40	16.354	366.336	106	2.996	34	906	1	28	390	8.482	93	2.137	16.978	380.885	24	537	17.002	34.004	381.422
	Soma	26.317	575.954	281	7.061	104	2.721	1	28	631	13.519	195	4.082	27.529	603.365	65	1.411	27.594	44.596	604.776
Total																				
Cheios	20	122.263	2.667.712	40.866	880.079	32.788	713.185	25.578	529.686	23.674	494.748	8.826	205.798	253.995	5.491.208	5.023	110.925	259.018	259.018	5.602.133
	40	125.829	2.899.761	53.551	1.160.168	40.982	850.838	24.583	559.517	25.214	536.101	4.174	90.887	274.333	6.097.272	4.845	105.496	279.178	558.356	6.202.768
	Soma	248.092	5.567.473	94.417	2.040.247	73.770	1.564.023	50.161	1.089.203	48.888	1.030.849	13.000	296.685	528.328	11.588.480	9.868	216.421	538.196	817.374	11.804.901
Vazios	20	11.087	32.096	5.748	12.772	4.039	11.451	4.473	10.416	2.869	9.961	980	6.030	29.196	82.726	295	706	29.491	29.491	83.432
	40	21.623	97.569	12.981	53.439	7.173	27.753	5.350	22.448	3.197	14.067	1.007	5.844	51.331	221.120	772	3.097	52.103	104.206	224.217
	Soma	32.710	129.665	18.729	66.211	11.212	39.204	9.823	32.864	6.066	24.028	1.987	11.874	80.527	303.846	1.067	3.803	81.594	133.697	307.649
Total	20	133.350	2.699.808	46.614	892.851	36.827	724.636	30.051	540.102	26.543	504.709	9.806	211.828	283.191	5.573.934	5.318	111.631	288.509	288.509	5.685.565
	40	147.452	2.997.330	66.532	1.213.607	48.155	878.591	29.933	581.965	28.411	550.168	5.181	96.731	325.664	6.318.392	5.617	108.593	331.281	662.562	6.426.985
	Soma	280.802	5.697.138	113.146	2.106.458	84.982	1.603.227	59.984	1.122.067	54.954	1.054.877	14.987	308.559	608.855	11.892.326	10.935	220.224	619.790	951.071	12.112.550

EM UNIDADES E TONELADAS	MOVIMENTO PELO SISTEMA "ROLL-ON/ROLL-OFF" Porto de Santos	CODESP - fl.12 ESTATÍSTICA - Out / 05
----------------------------	----------------------------------------------------------------------------	------------------------------------------

EM TONELADAS	VEÍCULOS AUTOMOTORES EM UNIDADES
--------------	----------------------------------

ESPECIFICAÇÃO	Carretas e similares			Veículos auto motores	Total	ESPECIFICAÇÃO	"RO-RO"	%	Conven- cional	%	Soma
	Contêineres	Carga Solta	Soma								

I M P O R T A Ç Ã O

Longo Curso	No mês	57.716	4.378	62.094	1.275	63.369	Longo Curso	No mês	708	100	-	-	708
	Desde janeiro	232.546	30.704	263.250	10.465	273.715		Desde janeiro	5.888	100	-	-	5.888
Cabo- tagem	No mês	-	-	-	-	-	Cabo- tagem	No mês	-	-	-	-	-
	Desde janeiro	-	-	-	-	-		Desde janeiro	-	-	-	-	-
Total	No mês	57.716	4.378	62.094	1.275	63.369	Total	No mês	708	100	-	-	708
	Desde janeiro	232.546	30.704	263.250	10.465	273.715		Desde janeiro	5.888	100	-	-	5.888

E X P O R T A Ç Ã O

Longo Curso	No mês	35.441	12.010	47.451	41.514	88.965	Longo Curso	No mês	14.040	99,5	74	0,5	14.114
	Desde janeiro	295.154	162.686	457.840	331.761	789.601		Desde janeiro	169.041	99,9	191	0,1	169.232
Cabo- tagem	No mês	-	-	-	-	-	Cabo- tagem	No mês	-	-	-	-	-
	Desde janeiro	-	-	-	-	-		Desde janeiro	-	-	-	-	-
Total	No mês	35.441	12.010	47.451	41.514	88.965	Total	No mês	14.040	99,5	74	0,5	14.114
	Desde janeiro	295.154	162.686	457.840	331.761	789.601		Desde janeiro	169.041	99,9	191	0,1	169.232

T O T A L

Longo Curso	No mês	93.157	16.388	109.545	42.789	152.334	Longo Curso	No mês	14.748	99,5	74	0,5	14.822
	Desde janeiro	527.700	193.390	721.090	342.226	1.063.316		Desde janeiro	174.929	99,9	191	0,1	175.120
Cabo- tagem	No mês	-	-	-	-	-	Cabo- tagem	No mês	-	-	-	-	-
	Desde janeiro	-	-	-	-	-		Desde janeiro	-	-	-	-	-
Total	No mês	93.157	16.388	109.545	42.789	152.334	Total	No mês	14.748	99,5	74	0,5	14.822
	Desde janeiro	527.700	193.390	721.090	342.226	1.063.316		Desde janeiro	174.929	99,9	191	0,1	175.120

MOVIMENTO DE EMBARCAÇÕES
PORTO ORGANIZADO

CODESP - fl.13
ESTATÍSTICA - Out / 05

ESPECIFICAÇÃO	Bandeira	Navios				Soma	Total	MÊS	Navios Cargueiros Entrados			Tonelagem Média Navio			
		Cargueiros	De Passageiros	(*) De Guerra	Outros				2005	2004	Diferença	2005	2004	Diferença	
														Ton	%
Ao largo do mês anterior	Nacional	-	-	-	-	-	Janeiro	357	319	38	11.816	12.683	(867)	(7)	
	Estrangeiras	8	-	-	-	8	Fevereiro	350	328	22	13.048	11.243	1.805	16	
Do mês anterior saídos no mês	Nacional	1	-	-	-	1	Março	404	364	40	12.597	15.055	(2.458)	(16)	
	Estrangeiras	26	-	-	-	26	Abril	403	339	64	13.576	13.946	(370)	(3)	
Entrados	Nacional	57	-	1	-	58	Maió	461	393	68	13.842	14.154	(312)	(2)	
	Estrangeiras	* 394	-	-	2	396	Junho	428	394	34	15.083	13.094	1.989	15	
Atracados	Nacional	56	-	1	-	57	Julho	453	407	46	13.648	14.081	(433)	(3)	
	Estrangeiras	391	-	-	2	393	Agosto	460	410	50	12.768	13.701	(933)	(7)	
Saídos	Nacional	55	-	1	-	56	Setembro	443	387	56	13.167	14.346	(1.179)	(8)	
	Estrangeiras	396	-	-	2	398	Outubro	451	384	67	12.355	13.501	(1.146)	(8)	
Atracados que não saíram	Nacional	2	-	-	-	2	Novembro	-	-	-	-	-	-	-	
	Estrangeiras	21	-	-	-	21	Dezembro	-	-	-	-	-	-	-	
Ao largo para o mês seguinte	Nacional	1	-	-	-	1	Desde Janeiro	4.210	3.725	485	13.217	13.624	(407)	(3)	
	Estrangeiras	10	-	-	-	10									
OBS: .* 1 navio zarpu sem atracar.															
NAVEGAÇÃO	Entrados		Remanescente do mês anterior	Zarpados		Passaram para o mês seguinte	Atracados								
	No Mês	Acumulado		No Mês	Acumulado		No Mês	Acumulado							
Cais do Porto	Longo Curso	387	3.664	8	1	10	11	383	3.668						
	Cabotagem	67	667	-	-	-	-	67	661						
	Soma	454	4.331	8	1	10	11	450	4.329						

Dias de Atracação	Longo Curso		Cabotagem		Total	
	No mês	Desde Janeiro	No mês	Desde Janeiro	No mês	Desde Janeiro
1	274	2.505	49	415	323	2.920
2	52	449	5	103	57	552
3	25	229	4	30	29	259
4	22	148	2	9	24	157
5	13	95	-	2	13	97
6 a 15	18	158	1	8	19	166
Acima de 15	1	6	-	-	1	6
Total	405	3.590	61	567	466	4.157

MAIOR TEMPO DE ATRACAÇÃO: "LAMTHONG PRIDE ", com 22 dias.

ATRAÇÃO DE NAVIOS CARGUEIROS NO PORTO DE SANTOS
(ESPERAS)

CODESP - fl.14
ESTATÍSTICA - Out / 05

TRECHO	Com menos 24h de espera		Com 24 e menos de 48h de espera				Com 48 e menos de 72h de espera				Com 72 e mais horas de espera				Total							
			Causas		Soma		Causas		Soma		Causas		Soma									
			Do porto	De terceiros			Do porto	De terceiros			Do porto	De terceiros										
	Quant.	%	Quant.	%	Quant.	%	Quant.	%	Quant.	%	Quant.	%	Quant.	%								
NO MES																						
Cais Público	Terminal da Alamoia	22	52,4	-	-	8	19,0	8	19,0	-	-	6	14,3	6	14,3	-	-	6	14,3	6	14,3	42
	Cais do Saboó	36	80,0	-	-	9	20,0	9	20,0	-	-	-	-	-	-	-	-	-	-	-	-	45
	Do arm. 5 ao arm. 12 (pátio)	1	33,3	-	-	-	-	-	-	-	-	1	33,3	1	33,3	-	-	1	33,4	1	33,4	3
	Do arm. 12-A ao arm. 23	10	37,0	-	-	9	33,4	9	33,4	-	-	3	11,1	3	11,1	-	-	5	18,5	5	18,5	27
	Do frigorífico à Mortona	3	33,4	-	-	1	11,1	1	11,1	-	-	2	22,2	2	22,2	-	-	3	33,3	3	33,3	9
	Do 29 ao pátio do arm. 33	19	70,4	-	-	5	18,5	5	18,5	-	-	1	3,7	1	3,7	-	-	2	7,4	2	7,4	27
	Do arm. 38 ao arm. 39	2	12,5	-	-	4	25,0	4	25,0	-	-	1	6,2	1	6,2	-	-	9	56,3	9	56,3	16
	Ilha do Barnabé	6	37,5	-	-	6	37,5	6	37,5	-	-	4	25,0	4	25,0	-	-	-	-	-	-	16
	Term. de Fertilizantes	-	-	-	-	-	-	-	-	-	-	-	-	-	-	-	-	-	5	100	5	100
Soma	99	52,1	-	-	42	22,1	42	22,1	-	-	18	9,5	18	9,5	-	-	31	16,3	31	16,3	190	
Terminais	Uso Privado	162	67,0	-	-	69	28,5	69	28,5	-	-	9	3,7	9	3,7	-	-	2	0,8	2	0,8	242
	Privativos no Porto Organizaç	13	86,7	-	-	2	13,3	2	13,3	-	-	-	-	-	-	-	-	-	-	-	-	15
	Priv.fora do Porto Organizaç	11	42,3	-	-	4	15,4	4	15,4	-	-	2	7,7	2	7,7	-	-	9	34,6	9	34,6	26
	Soma	186	65,7	-	-	75	26,5	75	26,5	-	-	11	3,9	11	3,9	-	-	11	3,9	11	3,9	283
Total	285	60,3	-	-	117	24,7	117	24,7	-	-	29	6,1	29	6,1	-	-	42	8,9	42	8,9	473	
ACUMULADO																						
Cais Público	Terminal da Alamoia	204	46,7	-	-	124	28,4	124	28,4	-	-	60	13,7	60	13,7	-	-	49	11,2	49	11,2	437
	Cais do Saboó	258	65,6	-	-	91	23,2	91	23,2	-	-	31	7,9	31	7,9	-	-	13	3,3	13	3,3	393
	Do arm. 5 ao arm. 12 (pátio)	21	41,2	-	-	10	19,6	10	19,6	-	-	3	5,9	3	5,9	-	-	17	33,3	17	33,3	51
	Do arm. 12-A ao arm. 23	133	39,4	-	-	64	19,0	64	19,0	-	-	36	10,7	36	10,7	-	-	104	30,9	104	30,9	337
	Do frigorífico à Mortona	45	61,6	-	-	6	8,2	6	8,2	-	-	7	9,6	7	9,6	-	-	15	20,6	15	20,6	73
	Do 29 ao pátio do arm. 33	191	75,2	-	-	29	11,4	29	11,4	-	-	11	4,3	11	4,3	-	-	23	9,1	23	9,1	254
	Do arm. 38 ao arm. 39	33	19,0	-	-	19	10,9	19	10,9	-	-	12	6,9	12	6,9	-	-	110	63,2	110	63,2	174
	Ilha do Barnabé	95	77,2	-	-	20	16,3	20	16,3	-	-	8	6,5	8	6,5	-	-	-	-	-	-	123
	Term. de Fertilizantes	22	36,7	-	-	7	11,6	7	11,6	-	-	7	11,7	7	11,7	-	-	24	40,0	24	40,0	60
Soma	1.002	52,7	-	-	370	19,5	370	19,5	-	-	175	9,2	175	9,2	-	-	355	18,6	355	18,6	1.902	
Terminais	Uso Privado	1.406	64,7	-	-	586	27,0	586	27,0	-	-	112	5,2	112	5,2	-	-	68	3,1	68	3,1	2.172
	Privativos no Porto Organizaç	117	87,3	-	-	13	9,7	13	9,7	-	-	-	-	-	-	-	-	4	3,0	4	3,0	134
	Priv.fora do Porto Organizaç	114	44,1	-	-	59	22,9	59	22,9	-	-	34	13,2	34	13,2	-	-	51	19,8	51	19,8	258
	Soma	1.637	63,8	-	-	658	25,7	658	25,7	-	-	146	5,7	146	5,7	-	-	123	4,8	123	4,8	2.564
Total	2.639	59,1	-	-	1.028	23,0	1.028	23,0	-	-	321	7,2	321	7,2	-	-	478	10,7	478	10,7	4.466	

QUANTIDADES	CARACTERÍSTICAS DOS NAVIOS QUE ATRACARAM NO MÊS PORTO ORGANIZADO						CODESP - fl.15 ESTATÍSTICA - Out / 05	
-------------	----------------------------------------------------------------------------	--	--	--	--	--	------------------------------------------	--

ESPECIFI- CAÇÃO	Longo Curso		Cabotagem		Total	
	No Mês	Desde Janeiro	No mês	Desde Janeiro	No Mês	Desde Janeiro

ESPECIFI- CAÇÃO	Longo Curso		Cabotagem		Total	
	No Mês	Desde Janeiro	No mês	Desde Janeiro	No Mês	Desde Janeiro

ESPÉCIE

Carga Geral	263	2.370	29	232	292	2.602
Granéis Sólidos	56	611	1	19	57	630
Granéis Líquidos	36	369	35	333	71	702
Passageiros	-	24	-	38	-	62
Roll-on/Roll-off	27	274	-	-	27	274
Outros	1	14	2	45	3	59
Total	383	3.662	67	667	450	4.329

TRL

Até 999	-	8	1	41	1	49
1.000 a 4.999	24	273	30	267	54	540
5.000 a 9.999	84	816	16	147	100	963
10.000 a 14.999	164	1.500	14	119	178	1.619
15.000 a 20.000	54	559	4	62	58	621
Acima de 20.000	57	506	2	31	59	537
Total	383	3.662	67	667	450	4.329

NATUREZA DA OPERAÇÃO

Descarga	33	379	24	237	57	616
Embarque	100	1.317	9	125	109	1.442
Descarga e Embarque	249	1.928	32	222	281	2.150
Sem operar	1	38	2	83	3	121
Total	383	3.662	67	667	450	4.329

MAIOR CALADO (m)

Até 6	18	218	1	55	19	273
de 6 a 8	130	1.279	38	369	168	1.648
de 8 a 10	198	1.711	26	226	224	1.937
de 10 a 12	37	452	2	17	39	469
Acima de 12	-	2	-	-	-	2

ÍNDICES DE MOVIMENTAÇÃO NO PORTO ORGANIZADO	CODESP - fl.16 ESTATÍSTICA - Out / 05
--------------------------------------------------------	------------------------------------------

ESPECIFICAÇÃO	Janeiro	Fevereiro	Março	Abril	Maio	Junho	Julho	Agosto	Setembro	Outubro	Novembro	Dezembro
---------------	---------	-----------	-------	-------	------	-------	-------	--------	----------	---------	----------	----------

NAVIOS CARGUEIROS QUE ESTIVERAM ATRACADOS NO MÊS

Quantidade	Carga Geral	222	232	262	268	290	293	290	299	307	322	-	-
	Granel Sólido	49	56	48	66	84	80	71	67	66	66	-	-
	Granel Líquido	80	57	78	68	78	68	68	77	67	78	-	-
Permanência (em navios, dias)	Carga Geral	278	246	323	244	270	304	345	400	354	398	-	-
	Granel Sólido	226	180	167	203	238	255	209	187	245	254	-	-
	Granel Líquido	130	115	148	127	140	135	133	141	144	140	-	-
Permanência Média (em dias)	Carga Geral	1,3	1,1	1,2	0,9	0,9	1,0	1,2	1,3	1,2	1,2	-	-
	Granel Sólido	4,6	3,2	3,5	3,1	2,8	3,2	2,9	2,8	3,7	3,8	-	-
	Granel Líquido	1,6	2,0	1,9	1,8	1,8	2,0	2,0	1,8	2,1	1,8	-	-
Tonelagem Movimentada	Carga Geral	1.792.160	1.877.399	2.220.657	2.154.947	2.345.599	2.512.819	2.428.548	2.652.176	2.571.388	2.607.177	-	-
	Granel Sólido	1.271.961	1.764.953	1.739.932	2.347.744	2.932.998	2.869.367	2.525.229	2.226.720	2.162.502	1.698.399	-	-
	Granel Líquido	1.154.175	924.390	1.128.445	968.322	1.102.509	1.073.430	1.228.587	994.441	1.099.153	1.266.623	-	-

TONELAGEM MÉDIA

Movimentada por Navio	Carga Geral	8.072,8	8.092,2	8.475,8	8.040,8	8.088,3	8.576,2	8.374,3	8.870,2	8.375,9	8.096,8	-	-
	Granel Sólido	25.958,4	31.517,0	36.248,6	35.571,9	34.916,6	35.867,1	35.566,6	33.234,6	32.765,2	25.733,3	-	-
	Granel Líquido	14.427,2	16.217,4	14.467,2	14.240,0	14.134,7	15.785,7	18.067,5	12.914,8	16.405,3	16.238,8	-	-
Movimentada por Navio/Dia	Carga Geral	6.446,6	7.631,7	6.875,1	8.831,8	8.687,4	8.265,9	7.039,3	6.630,4	7.263,8	6.550,7	-	-
	Granel Sólido	5.628,1	9.805,3	10.418,8	11.565,2	12.323,5	11.252,4	12.082,4	11.907,6	8.826,5	6.686,6	-	-
	Granel Líquido	8.878,3	8.038,2	7.624,6	7.624,6	7.875,1	7.951,3	9.237,5	7.052,8	7.633,0	9.047,3	-	-
Dias com chuva	8	3	1	4	3	1	2	1	3	3	-	-	

UTILIZAÇÃO DO CAIS NO PORTO DE SANTOS

CODESP - fl.17
ESTATÍSTICA - Out / 05

TRECHO				MOVIMENTO - TAXAS DE UTILIZAÇÃO - OCUPAÇÃO										
Local	Berço (a)	Extensão (m) (b)	Profundidade (m) *	Carga Geral		Sólidos a Granel		Líquidos a Granel		Total		Embarcações x dias **	Ocupação média por dia (m) (c)	Índice % (c/b)
				Peso (t)	Taxa (t/a)	Peso (t)	Taxa (t/a)	Peso (t)	Taxa (t/a)	Peso (t)	Taxa (t/a)			

NO MÊS

Cais Público	Terminal da Alamoia	4	1.166	12	-	-	-	-	951.278	237.820	951.278	237.820	92	525	45,0
	Cais do Saboó	4	769	9,6 / 10	250.202	62.551	-	-	-	-	250.202	62.551	37	229	29,8
	Do arm. 5 ao arm. 12 (pátio)	6	# 1195	6,6 / 10,6	33.437	6.687	-	-	-	-	33.437	6.687	94	380	37,0
	Do arm. 12-A ao arm. 23	9	1844	10,6 / 11	190.559	21.173	545.457	60.607	-	-	736.016	81.780	203	1.210	65,6
	Do frigorífico à mortona	5	801	7,6	28.931	5.786	-	-	-	-	28.931	5.786	42	205	25,6
	Do arm. 29 ao arm. 33	8	1263	11	147.123	18.390	23.916	2.990	89.993	11.249	261.032	32.629	92	507	40,1
	Do arm. 38 ao arm. 39	4	608	13	-	-	539.132	134.783	-	-	539.132	134.783	74	492	80,9
	Ilha do Barnabé	2	360	9,6	-	-	-	-	139.016	69.508	139.016	69.508	41	208	57,8
Terminal de Fertilizantes	2	561	13,5	-	-	159.451	79.726	-	-	159.451	79.726	31	203	36,2	
Terminais	Uso Privado	13	2.311	10 / 13,2	1.956.925	150.533	391.876	30.144	-	-	2.348.801	180.677	212	1.478	64,0
	Privativos no Porto Organiz	2	269	12 / 13,2	-	-	38.567	19.284	86.336	43.168	124.903	62.452	30	166	61,7
	Privativos fora do P. Organi	6	1.208	10,9 / 12	159.339	26.556	412.620	68.770	16.583	2.764	588.542	98.090	108	667	55,2

169 m (1 berço) interdito

DESDE JANEIRO

Cais Público	Terminal da Alamoia	4	1.166	12	-	-	-	-	8.169.202	2.042.301	8.169.202	2.042.301	762	468	40,1
	Cais do Saboó	4	769	9,6 / 10	1.985.949	496.487	-	-	67.901	16.976	2.053.850	513.463	371	236	30,7
	Do arm. 5 ao arm. 12 (pátio)	6	# 1195	6,6 / 10,6	320.626	64.125	342	69	-	-	320.968	64.194	747	295	28,8
	Do arm. 12-A ao arm. 23	9	1844	10,6 / 11	1.779.065	197.674	6.404.700	711.633	-	-	8.183.765	909.307	1.408	902	48,9
	Do frigorífico à mortona	5	801	7,6	184.807	36.961	320.661	64.132	85.853	17.171	591.321	118.264	553	301	37,6
	Do arm. 29 ao arm. 33	8	1263	11	1.277.777	159.722	310.718	38.840	626.063	78.258	2.214.558	276.820	796	482	38,2
	Do arm. 38 ao arm. 39	4	608	13	157	39	6.694.818	1.673.705	-	-	6.694.975	1.673.744	572	440	72,4
	Ilha do Barnabé	2	360	9,6	-	-	-	-	1.093.061	546.531	1.093.061	546.531	299	162	45,0
Terminal de Fertilizantes	2	561	13,5	-	-	1.340.183	670.092	-	-	1.340.183	670.092	294	224	39,9	
Terminais	Uso Privado	13	2.311	10 / 13,2	17.614.489	1.354.961	6.190.924	476.225	-	-	23.805.413	1.831.186	1.871	1.393	60,3
	Privativos no Porto Organiz	2	269	12 / 13,2	-	-	277.459	138.730	897.995	448.997	1.175.454	587.727	259	153	56,9
	Privativos fora do P. Organi	6	1.208	10,9 / 12	1.286.025	214.338	4.124.695	687.449	201.029	33.505	5.611.749	935.292	886	622	51,5

* Profundidade de projeto referida ao "zero hidrográfico" do Porto de Santos (0,72m abaixo do NR da DHN)

** Não computadas as inoperantes

EM TONELADAS		MOVIMENTO NOS TERMINAIS DE USO PRIVADO DO PORTO DE SANTOS - NO MÊS														CODESP - fl.18 ESTATÍSTICA - Out / 05							
ESPECIFICAÇÃO		IMPORTAÇÃO							EXPORTAÇÃO							TOTAL GERAL							
		CARGILL	TECONDI	TECON	RODRIMAR	TERMINAL 35	TERMINAL 37	TOTAL	CARGILL	TECONDI	TECON	RODRIMAR	TERMINAL 35	TERMINAL 37	TOTAL	CARGILL	TECONDI	TECON	RODRIMAR	TERMINAL 35	TERMINAL 37	TOTAL	
LONGO CURSO																							
Carga Geral	Conteinerizada	-	59.841	351.914	68.114	153.143	185.103	818.115	-	94.987	528.497	136.776	189.266	227.223	1.176.749	-	154.828	880.411	204.890	342.409	412.326	1.994.864	
	Solta	-	586	-	-	-	-	586	-	522	-	-	-	-	522	-	1.108	-	-	-	-	1.108	
	Soma	-	60.427	351.914	68.114	153.143	185.103	818.701	-	95.509	528.497	136.776	189.266	227.223	1.177.271	-	155.936	880.411	204.890	342.409	412.326	1.995.972	
Sólidos a Granel	Açúcar	-	-	-	-	-	-	-	157.161	-	-	-	-	-	157.161	157.161	-	-	-	-	-	157.161	
	Adubo	-	-	-	-	-	-	-	-	-	-	-	-	-	-	-	-	-	-	-	-	-	
	Carvão	-	-	-	-	-	-	-	-	-	-	-	-	-	-	-	-	-	-	-	-	-	
	Enxofre	-	-	-	-	-	-	-	-	-	-	-	-	-	-	-	-	-	-	-	-	-	
	Minério	-	-	-	-	-	-	-	-	-	-	-	-	-	-	-	-	-	-	-	-	-	
	Polpa Cítrica Peletizada	-	-	-	-	-	-	-	-	-	-	-	-	-	-	-	-	-	-	-	-	-	
	Soja em Grãos	-	-	-	-	-	-	-	234.715	-	-	-	-	-	234.715	234.715	-	-	-	-	-	-	234.715
	Soja Peletizada	-	-	-	-	-	-	-	-	-	-	-	-	-	-	-	-	-	-	-	-	-	-
	Outros	-	-	-	-	-	-	-	-	-	-	-	-	-	-	-	-	-	-	-	-	-	-
Soma	-	-	-	-	-	-	-	391.876	-	-	-	-	-	391.876	391.876	-	-	-	-	-	-	391.876	
Líquidos a Granel	Acetato de Vinila	-	-	-	-	-	-	-	-	-	-	-	-	-	-	-	-	-	-	-	-	-	
	Ácido Fosfórico	-	-	-	-	-	-	-	-	-	-	-	-	-	-	-	-	-	-	-	-	-	
	Alcool	-	-	-	-	-	-	-	-	-	-	-	-	-	-	-	-	-	-	-	-	-	
	Gasolina	-	-	-	-	-	-	-	-	-	-	-	-	-	-	-	-	-	-	-	-	-	
	Soda Cáustica	-	-	-	-	-	-	-	-	-	-	-	-	-	-	-	-	-	-	-	-	-	
	Xilenos	-	-	-	-	-	-	-	-	-	-	-	-	-	-	-	-	-	-	-	-	-	
	Sucos Cítricos	-	-	-	-	-	-	-	-	-	-	-	-	-	-	-	-	-	-	-	-	-	
	Outros	-	-	-	-	-	-	-	-	-	-	-	-	-	-	-	-	-	-	-	-	-	
Soma	-	-	-	-	-	-	-	-	-	-	-	-	-	-	-	-	-	-	-	-	-		
TOTAL		-	60.427	351.914	68.114	153.143	185.103	818.701	391.876	95.509	528.497	136.776	189.266	227.223	1.569.147	391.876	155.936	880.411	204.890	342.409	412.326	2.387.848	
CABOTAGEM																							
Carga Geral	Conteinerizada	-	-	84.062	-	798	5.643	90.503	-	-	70.645	-	-	4.695	75.340	-	-	154.707	-	798	10.338	165.843	
	Solta	-	-	-	-	-	-	-	-	-	-	-	-	-	-	-	-	-	-	-	-	-	
	Soma	-	-	84.062	-	798	5.643	90.503	-	-	70.645	-	-	4.695	75.340	-	-	154.707	-	798	10.338	165.843	
Sólidos a Granel	Açúcar	-	-	-	-	-	-	-	-	-	-	-	-	-	-	-	-	-	-	-	-	-	
	Adubo	-	-	-	-	-	-	-	-	-	-	-	-	-	-	-	-	-	-	-	-	-	
	Carvão	-	-	-	-	-	-	-	-	-	-	-	-	-	-	-	-	-	-	-	-	-	
	Enxofre	-	-	-	-	-	-	-	-	-	-	-	-	-	-	-	-	-	-	-	-	-	
	Minério	-	-	-	-	-	-	-	-	-	-	-	-	-	-	-	-	-	-	-	-	-	
	Polpa Cítrica Peletizada	-	-	-	-	-	-	-	-	-	-	-	-	-	-	-	-	-	-	-	-	-	
	Soja em Grãos	-	-	-	-	-	-	-	-	-	-	-	-	-	-	-	-	-	-	-	-	-	
	Soja Peletizada	-	-	-	-	-	-	-	-	-	-	-	-	-	-	-	-	-	-	-	-	-	
	Outros	-	-	-	-	-	-	-	-	-	-	-	-	-	-	-	-	-	-	-	-	-	
Soma	-	-	-	-	-	-	-	-	-	-	-	-	-	-	-	-	-	-	-	-	-		
Líquidos a Granel	Acetato de Vinila	-	-	-	-	-	-	-	-	-	-	-	-	-	-	-	-	-	-	-	-	-	
	Ácido Fosfórico	-	-	-	-	-	-	-	-	-	-	-	-	-	-	-	-	-	-	-	-	-	
	Alcool	-	-	-	-	-	-	-	-	-	-	-	-	-	-	-	-	-	-	-	-	-	
	Gasolina	-	-	-	-	-	-	-	-	-	-	-	-	-	-	-	-	-	-	-	-	-	
	Soda Cáustica	-	-	-	-	-	-	-	-	-	-	-	-	-	-	-	-	-	-	-	-	-	
	Xilenos	-	-	-	-	-	-	-	-	-	-	-	-	-	-	-	-	-	-	-	-	-	
	Sucos Cítricos	-	-	-	-	-	-	-	-	-	-	-	-	-	-	-	-	-	-	-	-	-	
	Outros	-	-	-	-	-	-	-	-	-	-	-	-	-	-	-	-	-	-	-	-	-	
Soma	-	-	-	-	-	-	-	-	-	-	-	-	-	-	-	-	-	-	-	-	-		
TOTAL		-	-	84.062	-	798	5.643	90.503	-	-	70.645	-	-	4.695	75.340	-	-	154.707	-	798	10.338	165.843	
TOTAL GERAL		-	60.427	435.976	68.114	153.941	190.746	909.204	391.876	95.509	599.142	136.776	189.266	231.918	1.644.487	391.876	155.936	1.035.118	204.890	343.207	422.664	2.553.691	

EM TONELADAS		MOVIMENTO NOS TERMINAIS DE USO PRIVADO DO PORTO DE SANTOS - ACUMULADO														CODESP - fl.19 ESTATÍSTICA - Out / 05							
ESPECIFICAÇÃO	IMPORTAÇÃO							EXPORTAÇÃO							TOTAL GERAL								
	CARGILL	TECONDI	TECON	RODRIMAR	TERMINAL 35	TERMINAL 37	TOTAL	CARGILL	TECONDI	TECON	RODRIMAR	TERMINAL 35	TERMINAL 37	TOTAL	CARGILL	TECONDI	TECON	RODRIMAR	TERMINAL 35	TERMINAL 37	TOTAL		
LONGO CURSO																							
Carga Geral	Containerizada	-	614.906	3.075.894	496.738	1.048.161	1.655.017	6.890.716	-	1.122.039	5.121.184	1.034.202	1.600.506	2.099.397	10.977.328	-	1.736.945	8.197.078	1.530.940	2.648.667	3.754.414	17.868.044	
	Solta	-	15.475	600	3.646	-	-	19.721	-	39.157	-	10.022	-	-	49.179	-	54.632	600	13.668	-	-	68.900	
	Soma	-	630.381	3.076.494	500.384	1.048.161	1.655.017	6.910.437	-	1.161.196	5.121.184	1.044.224	1.600.506	2.099.397	11.026.507	-	1.791.577	8.197.678	1.544.608	2.648.667	3.754.414	17.936.944	
Sólidos a Granel	Açúcar	-	-	-	-	-	-	-	2.374.548	-	-	-	-	-	2.374.548	2.374.548	-	-	-	-	-	2.374.548	
	Adubo	-	-	-	-	-	-	-	-	-	-	-	-	-	-	-	-	-	-	-	-	-	
	Carvão	-	-	-	-	-	-	-	-	-	-	-	-	-	-	-	-	-	-	-	-	-	
	Enxofre	-	-	-	-	-	-	-	-	-	-	-	-	-	-	-	-	-	-	-	-	-	
	Minério	-	-	-	-	-	-	-	-	-	-	-	-	-	-	-	-	-	-	-	-	-	
	Polpa Cítrica Peletizada	-	-	-	-	-	-	-	-	-	-	-	-	-	-	-	-	-	-	-	-	-	
	Soja em Grãos	-	-	-	-	-	-	-	2.754.050	-	-	-	-	-	-	2.754.050	2.754.050	-	-	-	-	-	2.754.050
	Soja Peletizada	-	-	-	-	-	-	-	749.603	-	-	-	-	-	-	749.603	749.603	-	-	-	-	-	749.603
	Outros	-	-	-	-	-	-	-	-	-	-	-	-	-	-	-	-	-	-	-	-	-	-
	Soma	-	-	-	-	-	-	-	5.878.201	-	-	-	-	-	5.878.201	5.878.201	-	-	-	-	-	5.878.201	
Líquidos a Granel	Acetato de Vinila	-	-	-	-	-	-	-	-	-	-	-	-	-	-	-	-	-	-	-	-	-	
	Ácido Fosfórico	-	-	-	-	-	-	-	-	-	-	-	-	-	-	-	-	-	-	-	-	-	
	Alcool	-	-	-	-	-	-	-	-	-	-	-	-	-	-	-	-	-	-	-	-	-	
	Gasolina	-	-	-	-	-	-	-	-	-	-	-	-	-	-	-	-	-	-	-	-	-	
	Soda Cáustica	-	-	-	-	-	-	-	-	-	-	-	-	-	-	-	-	-	-	-	-	-	
	Xilenos	-	-	-	-	-	-	-	-	-	-	-	-	-	-	-	-	-	-	-	-	-	
	Sucos Cítricos	-	-	-	-	-	-	-	-	-	-	-	-	-	-	-	-	-	-	-	-	-	
	Outros	-	-	-	-	-	-	-	-	-	-	-	-	-	-	-	-	-	-	-	-	-	
		Soma	-	-	-	-	-	-	-	-	-	-	-	-	-	-	-	-	-	-	-	-	-
TOTAL		-	630.381	3.076.494	500.384	1.048.161	1.655.017	6.910.437	5.878.201	1.161.196	5.121.184	1.044.224	1.600.506	2.099.397	16.904.708	5.878.201	1.791.577	8.197.678	1.544.608	2.648.667	3.754.414	23.815.145	
CABOTAGEM																							
Carga Geral	Containerizada	-	-	492.903	9.563	37.115	106.813	646.394	-	28	575.954	17.699	2.721	7.061	603.463	-	28	1.068.857	27.262	39.836	113.874	1.249.857	
	Solta	-	-	-	-	-	-	-	-	-	-	-	-	-	-	-	-	-	-	-	-	-	
	Soma	-	-	492.903	9.563	37.115	106.813	646.394	-	28	575.954	17.699	2.721	7.061	603.463	-	28	1.068.857	27.262	39.836	113.874	1.249.857	
Sólidos a Granel	Açúcar	4.261	-	-	-	-	-	4.261	130.679	-	-	-	-	-	130.679	134.940	-	-	-	-	-	134.940	
	Adubo	-	-	-	-	-	-	-	-	-	-	-	-	-	-	-	-	-	-	-	-	-	
	Carvão	-	-	-	-	-	-	-	-	-	-	-	-	-	-	-	-	-	-	-	-	-	
	Enxofre	-	-	-	-	-	-	-	-	-	-	-	-	-	-	-	-	-	-	-	-	-	
	Minério	-	-	-	-	-	-	-	-	-	-	-	-	-	-	-	-	-	-	-	-	-	
	Polpa Cítrica Peletizada	-	-	-	-	-	-	-	-	-	-	-	-	-	-	-	-	-	-	-	-	-	
	Soja em Grãos	-	-	-	-	-	-	-	118.262	-	-	-	-	-	118.262	118.262	-	-	-	-	-	-	118.262
	Soja Peletizada	-	-	-	-	-	-	-	55.888	-	-	-	-	-	55.888	55.888	-	-	-	-	-	-	55.888
	Outros	-	-	-	-	-	-	-	-	-	-	-	-	-	-	-	-	-	-	-	-	-	-
	Soma	4.261	-	-	-	-	-	4.261	304.829	-	-	-	-	-	304.829	55.888	-	-	-	-	-	309.090	
Líquidos a Granel	Acetato de Vinila	-	-	-	-	-	-	-	-	-	-	-	-	-	-	-	-	-	-	-	-	-	
	Ácido Fosfórico	-	-	-	-	-	-	-	-	-	-	-	-	-	-	-	-	-	-	-	-	-	
	Alcool	-	-	-	-	-	-	-	-	-	-	-	-	-	-	-	-	-	-	-	-	-	
	Gasolina	-	-	-	-	-	-	-	-	-	-	-	-	-	-	-	-	-	-	-	-	-	
	Soda Cáustica	-	-	-	-	-	-	-	-	-	-	-	-	-	-	-	-	-	-	-	-	-	
	Xilenos	-	-	-	-	-	-	-	-	-	-	-	-	-	-	-	-	-	-	-	-	-	
	Sucos Cítricos	-	-	-	-	-	-	-	-	-	-	-	-	-	-	-	-	-	-	-	-	-	
	Outros	-	-	-	-	-	-	-	-	-	-	-	-	-	-	-	-	-	-	-	-	-	
		Soma	-	-	-	-	-	-	-	-	-	-	-	-	-	-	-	-	-	-	-	-	-
TOTAL		4.261	-	492.903	9.563	37.115	106.813	650.655	304.829	28	575.954	17.699	2.721	7.061	908.292	55.888	28	1.068.857	27.262	39.836	113.874	1.558.947	
TOTAL GERAL		4.261	630.381	3.569.397		1.085.276	1.761.830	7.561.092	6.183.030	1.161.224	5.697.138	1.061.923	1.603.227	2.106.458	17.813.000	5.934.089	1.791.605	9.266.535	1.571.870	2.688.503	3.868.288	25.374.092	

EM TONELADAS		MOVIMENTO NOS TERMINAIS PRIVATIVOS DO PORTO DE SANTOS - NO MÊS										CODESP - fl.20 ESTATÍSTICA - Out / 05					
ESPECIFICAÇÃO		IMPORTAÇÃO					EXPORTAÇÃO					TOTAL GERAL					
		No Porto Organizado		Fora do Porto Organizado			No Porto Organizado		Fora do Porto Organizado			No Porto Organizado		Fora do Porto Organizado			
		CUTRALE	DOW	COSIPA	ULTRAFÉRTIL	TOTAL	CUTRALE	DOW	COSIPA	ULTRAFÉRTIL	TOTAL	CUTRALE	DOW	COSIPA	ULTRAFÉRTIL	TOTAL	
LONGO CURSO																	
Carga Geral	Solta	-	-	-	-	-	-	-	159.339	-	-	-	-	159.339	-	-	159.339
	Containerizada	-	-	-	-	-	-	-	-	-	-	-	-	-	-	-	-
	Soma	-	-	-	-	-	-	-	159.339	-	-	-	-	159.339	-	-	159.339
Sólidos a Granel	Açúcar	-	-	-	-	-	-	-	-	-	-	-	-	-	-	-	-
	Adubo	-	-	-	167.103	167.103	-	-	-	-	-	-	-	-	167.103	-	167.103
	Carvão	-	-	217.391	-	217.391	-	-	28.126	-	-	-	-	28.126	-	-	245.517
	Enxofre	-	-	-	-	-	-	-	-	-	-	-	-	-	-	-	-
	Minério	-	-	-	-	-	-	-	-	-	-	-	-	-	-	-	-
	Polpa Cítrica Peletizada	-	-	-	-	-	-	-	-	-	-	-	-	-	-	-	-
	Soja em Grãos	-	-	-	-	-	-	-	-	-	-	-	-	-	-	-	-
	Soja Peletizada	-	-	-	-	-	-	-	-	-	-	-	-	-	-	-	-
Outros	-	-	-	-	-	38.567	-	-	-	-	-	-	-	-	-	38.567	
Soma	-	-	217.391	167.103	384.494	38.567	-	28.126	-	-	66.693	38.567	-	245.517	167.103	451.187	
Líquidos a Granel	Acetato de Vinila	-	-	-	-	-	-	-	-	-	-	-	-	-	-	-	-
	Ácido Fosfórico	-	-	-	-	-	-	-	-	-	-	-	-	-	-	-	-
	Alcool	-	-	-	-	-	-	-	-	-	-	-	-	-	-	-	-
	Gasolina	-	-	-	-	-	-	-	-	-	-	-	-	-	-	-	-
	Soda Cáustica	-	4.258	-	-	4.258	-	-	-	-	-	-	4.258	-	-	-	4.258
	Xilenos	-	-	-	-	-	-	-	-	-	-	-	-	-	-	-	-
	Sucos Cítricos	-	-	-	-	-	23.314	-	-	-	-	23.314	23.314	-	-	-	23.314
	Outros	-	1.835	-	16.583	18.418	-	2.039	-	-	-	2.039	-	3.874	-	16.583	20.457
Soma	-	6.093	-	16.583	22.676	23.314	2.039	-	-	-	25.353	23.314	8.132	-	16.583	48.029	
TOTAL	-	6.093	217.391	183.686	407.170	61.881	2.039	187.465	-	-	251.385	61.881	8.132	404.856	183.686	658.555	
CABOTAGEM																	
Carga Geral	Solta	-	-	-	-	-	-	-	-	-	-	-	-	-	-	-	-
	Containerizada	-	-	-	-	-	-	-	-	-	-	-	-	-	-	-	-
	Soma	-	-	-	-	-	-	-	-	-	-	-	-	-	-	-	-
Sólidos a Granel	Açúcar	-	-	-	-	-	-	-	-	-	-	-	-	-	-	-	-
	Adubo	-	-	-	-	-	-	-	-	-	-	-	-	-	-	-	-
	Carvão	-	-	-	-	-	-	-	-	-	-	-	-	-	-	-	-
	Enxofre	-	-	-	-	-	-	-	-	-	-	-	-	-	-	-	-
	Minério	-	-	-	-	-	-	-	-	-	-	-	-	-	-	-	-
	Polpa Cítrica Peletizada	-	-	-	-	-	-	-	-	-	-	-	-	-	-	-	-
	Soja em Grãos	-	-	-	-	-	-	-	-	-	-	-	-	-	-	-	-
	Soja Peletizada	-	-	-	-	-	-	-	-	-	-	-	-	-	-	-	-
Outros	-	-	-	-	-	-	-	-	-	-	-	-	-	-	-	-	
Soma	-	-	-	-	-	-	-	-	-	-	-	-	-	-	-	-	
Líquidos a Granel	Acetato de Vinila	-	-	-	-	-	-	-	-	-	-	-	-	-	-	-	-
	Ácido Fosfórico	-	-	-	-	-	-	-	-	-	-	-	-	-	-	-	-
	Alcool	-	-	-	-	-	-	-	-	-	-	-	-	-	-	-	-
	Gasolina	-	-	-	-	-	-	-	-	-	-	-	-	-	-	-	-
	Soda Cáustica	-	-	-	-	-	-	-	-	-	-	-	-	-	-	-	-
	Xilenos	-	28.380	-	-	28.380	-	-	-	-	-	-	28.380	-	-	-	28.380
	Sucos Cítricos	-	-	-	-	-	-	-	-	-	-	-	-	-	-	-	-
	Outros	-	26.248	-	-	26.248	-	262	-	-	262	-	26.510	-	-	-	26.510
Soma	-	54.628	-	-	54.628	-	262	-	-	262	-	54.890	-	-	-	54.890	
TOTAL	-	54.628	-	-	54.628	-	262	-	-	262	-	54.890	-	-	-	54.890	
TOTAL GERAL	-	60.721	217.391	183.686	461.798	61.881	2.301	187.465	-	-	251.647	61.881	63.022	404.856	183.686	713.445	

EM TONELADAS		MOVIMENTO NOS TERMINAIS PRIVATIVOS DO PORTO DE SANTOS - ACUMULADO										CODESP - fl.21 ESTATÍSTICA - Out / 05				
ESPECIFICAÇÃO		IMPORTAÇÃO					EXPORTAÇÃO					TOTAL GERAL				
		No Porto Organizado		Fora do Porto Organizado			No Porto Organizado		Fora do Porto Organizado			No Porto Organizado		Fora do Porto Organizado		
		CUTRALE	DOW	COSIPA	ULTRAFÉRTIL	TOTAL	CUTRALE	DOW	COSIPA	ULTRAFÉRTIL	TOTAL	CUTRALE	DOW	COSIPA	ULTRAFÉRTIL	TOTAL
LONGO CURSO																
Carga Geral	Solta	-	-	28.291	-	28.291	-	-	945.646	-	945.646	-	-	973.937	-	973.937
	Conteinerizada	-	-	92.038	-	92.038	-	-	218.399	-	218.399	-	-	310.437	-	310.437
	Soma	-	-	120.329	-	120.329	-	-	1.164.045	-	1.164.045	-	-	1.284.374	-	1.284.374
Sólidos a Granel	Açúcar	-	-	-	-	-	-	-	-	-	-	-	-	-	-	-
	Adubo	-	-	-	858.508	858.508	-	-	-	-	-	-	-	858.508	858.508	-
	Carvão	-	-	2.178.801	-	2.178.801	-	-	345.437	-	345.437	-	-	2.524.238	-	2.524.238
	Enxofre	-	-	-	698.371	698.371	-	-	-	-	-	-	-	698.371	698.371	-
	Minério	-	-	-	-	-	-	-	-	-	-	-	-	-	-	-
	Polpa Cítrica Peletizada	-	-	-	-	-	170.402	-	-	-	170.402	-	-	170.402	-	170.402
	Soja em Grãos	-	-	-	-	-	4.051	-	-	-	4.051	-	-	4.051	-	4.051
	Soja Peletizada	-	-	-	-	-	132	-	-	-	132	-	-	132	-	132
	Outros	-	-	-	-	-	87.291	-	-	-	87.291	-	-	87.291	-	87.291
Soma	-	-	2.178.801	1.556.879	3.735.680	261.876	-	345.437	-	607.313	-	-	2.524.238	1.556.879	4.342.993	
Líquidos a Granel	Acetato de Vinila	-	-	-	-	-	-	-	-	-	-	-	-	-	-	-
	Ácido Fosfórico	-	-	-	-	-	-	-	-	-	-	-	-	-	-	-
	Alcool	-	-	-	-	-	-	-	-	-	-	-	-	-	-	-
	Gasolina	-	-	-	-	-	-	-	-	-	-	-	-	-	-	-
	Soda Cáustica	-	55.803	-	-	55.803	-	-	-	-	-	-	55.803	-	-	55.803
	Xilenos	-	-	-	-	-	-	-	-	-	-	-	-	-	-	-
	Sucos Cítricos	-	-	-	-	-	354.560	-	-	-	354.560	-	-	354.560	-	354.560
	Outros	-	27.390	-	201.029	228.419	-	7.054	-	-	7.054	-	34.444	-	201.029	235.473
	Soma	-	83.193	-	201.029	284.222	354.560	7.054	-	-	361.614	-	90.247	-	201.029	645.836
TOTAL	-	83.193	2.299.130	1.757.908	4.140.231	616.436	7.054	1.509.482	-	2.132.972	-	90.247	3.808.612	1.757.908	6.273.203	
CABOTAGEM																
Carga Geral	Solta	-	-	236	-	236	-	-	-	-	-	-	-	236	-	236
	Conteinerizada	-	-	4	-	4	-	-	1.411	-	1.411	-	-	1.415	-	1.415
	Soma	-	-	240	-	240	-	-	1.411	-	1.411	-	-	1.651	-	1.651
Sólidos a Granel	Açúcar	-	-	-	-	-	-	-	-	-	-	-	-	-	-	-
	Adubo	-	-	-	-	-	-	-	-	-	-	-	-	-	-	-
	Carvão	-	-	-	-	-	-	-	-	-	-	-	-	-	-	-
	Enxofre	-	-	-	-	-	-	-	-	-	-	-	-	-	-	-
	Minério	-	-	43.578	-	43.578	-	-	-	-	-	-	-	43.578	-	43.578
	Polpa Cítrica Peletizada	-	-	-	-	-	10.358	-	-	-	10.358	-	-	-	-	10.358
	Soja em Grãos	-	-	-	-	-	-	-	-	-	-	-	-	-	-	-
	Soja Peletizada	-	-	-	-	-	-	-	-	-	-	-	-	-	-	-
	Outros	-	-	-	-	-	5.225	-	-	-	5.225	-	-	-	-	5.225
Soma	-	-	43.578	-	43.578	15.583	-	-	-	15.583	-	-	43.578	-	59.161	
Líquidos a Granel	Acetato de Vinila	-	-	-	-	-	-	-	-	-	-	-	-	-	-	-
	Ácido Fosfórico	-	-	-	-	-	-	-	-	-	-	-	-	-	-	-
	Alcool	-	-	-	-	-	-	-	-	-	-	-	-	-	-	-
	Gasolina	-	-	-	-	-	-	-	-	-	-	-	-	-	-	-
	Soda Cáustica	-	224.830	-	-	224.830	-	14.654	-	-	14.654	-	239.484	-	-	239.484
	Xilenos	-	28.380	-	-	28.380	-	-	-	-	-	-	28.380	-	-	28.380
	Sucos Cítricos	-	-	-	-	-	-	-	-	-	-	-	-	-	-	-
	Outros	-	174.797	-	-	174.797	1.034	9.493	-	-	10.527	1.034	184.290	-	-	185.324
	Soma	-	428.007	-	-	428.007	1.034	24.147	-	-	25.181	1.034	452.154	-	-	453.188
TOTAL	-	428.007	43.818	-	471.825	16.617	24.147	1.411	-	42.175	16.617	452.154	45.229	-	514.000	
TOTAL GERAL	-	511.200	2.342.948	1.757.908	4.612.056	633.053	31.201	1.510.893	-	2.175.147	633.053	542.401	3.853.841	1.757.908	6.787.203	

EM TONELADAS		MOVIMENTO GERAL NO PORTO DE SANTOS - NO MÊS						CODESP - fl.22 ESTATÍSTICA - Out / 05		
ESPECIFICAÇÃO		IMPORTAÇÃO			EXPORTAÇÃO			TOTAL GERAL		
		LONGO CURSO	CABOTAGEM	TOTAL	LONGO CURSO	CABOTAGEM	TOTAL	LONGO CURSO	CABOTAGEM	TOTAL
Carga Geral	Conteinerizada	828.059	90.503	918.562	1.208.402	75.340	1.283.742	2.036.461	165.843	2.202.304
	Solta	12.566	-	12.566	550.836	810	551.646	563.402	810	564.212
	Soma	840.625	90.503	931.128	1.759.238	76.150	1.835.388	2.599.863	166.653	2.766.516
Sólidos a Granel	Açúcar	-	-	-	637.149	-	637.149	637.149	-	637.149
	Adubo	347.088	-	347.088	-	-	-	347.088	-	347.088
	Barrilha	-	-	-	-	-	-	-	-	-
	Carvão	217.391	-	217.391	28.126	-	28.126	245.517	-	245.517
	Enxofre	49.401	-	49.401	-	-	-	49.401	-	49.401
	Minério	-	-	-	-	-	-	-	-	-
	Polpa Cítrica Peletizada	-	-	-	-	-	-	-	-	-
	Sal	38.782	33.500	72.282	-	-	-	38.782	33.500	72.282
	Soja em Grãos	-	-	-	430.722	-	430.722	430.722	-	430.722
	Soja Peletizada	-	-	-	179.842	-	179.842	179.842	-	179.842
	Trigo	89.951	-	89.951	-	-	-	89.951	-	89.951
	Outros	-	-	-	59.067	-	59.067	59.067	-	59.067
Soma	742.613	33.500	776.113	1.334.906	-	1.334.906	2.077.519	33.500	2.111.019	
Líquidos a Granel	Consumo de Bordo									
	Oleo Diesel	-	-	-	24.918	1.269	26.187	24.918	1.269	26.187
	Oleo Combustível	-	-	-	99.671	5.077	104.748	99.671	5.077	104.748
	Ácido Fosfórico	30.604	-	30.604	-	-	-	30.604	-	30.604
	Alcool	12.475	-	12.475	156.632	-	156.632	169.107	-	169.107
	Amonia	16.583	-	16.583	-	-	-	16.583	-	16.583
	Coperaf	-	9.397	9.397	-	-	-	-	9.397	9.397
	Estireno	-	4.583	4.583	-	-	-	-	4.583	4.583
	Gás Liquefeito de Petróleo	31.498	12.543	44.041	-	-	-	31.498	12.543	44.041
	Gasolina	-	-	-	-	7.513	7.513	-	7.513	7.513
	Nafta	-	-	-	14.557	-	14.557	14.557	-	14.557
	Óleo Combustível	-	-	-	225.549	57.734	283.283	225.549	57.734	283.283
	Óleo de Origem Vegetal	11.916	-	11.916	799	-	799	12.715	-	12.715
	Óleo Diesel e Gasóleo	-	-	-	-	172.312	172.312	-	172.312	172.312
	Petróleo	-	-	-	-	-	-	-	-	-
	Soda Cáustica	35.291	53.169	88.460	-	-	-	35.291	53.169	88.460
Sucos Cítricos	-	-	-	113.307	-	113.307	113.307	-	113.307	
Xilenos	-	19.106	19.106	-	-	-	-	19.106	19.106	
Outros	46.467	51.411	97.878	68.563	262	68.825	115.030	51.673	166.703	
Soma	184.834	150.209	335.043	703.996	244.167	948.163	888.830	394.376	1.283.206	
TOTAL GERAL		1.768.072	274.212	2.042.284	3.798.140	320.317	4.118.457	5.566.212	594.529	6.160.741

EM TONELADAS		MOVIMENTO GERAL ACUMULADO NO PORTO DE SANTOS						CODESP - fl.23 ESTATÍSTICA - Out / 05		
ESPECIFICAÇÃO		IMPORTAÇÃO			EXPORTAÇÃO			TOTAL GERAL		
		LONGO CURSO	CABOTAGEM	TOTAL	LONGO CURSO	CABOTAGEM	TOTAL	LONGO CURSO	CABOTAGEM	TOTAL
Carga Geral	Conteinerizada	7.080.295	645.485	7.725.780	11.507.774	604.776	12.112.550	18.588.069	1.250.261	19.838.330
	Solta	108.098	1.940	110.038	4.495.537	4.990	4.500.527	4.603.635	6.930	4.610.565
	Soma	7.188.393	647.425	7.835.818	16.003.311	609.766	16.613.077	23.191.704	1.257.191	24.448.895
Sólidos a Granel	Açúcar	571	4.261	4.832	8.081.204	130.679	8.211.883	8.081.775	134.940	8.216.715
	Adubo	2.209.779	-	2.209.779	-	-	-	2.209.779	-	2.209.779
	Barrilha	55.967	-	55.967	-	-	-	55.967	-	55.967
	Carvão	2.178.801	-	2.178.801	345.437	-	345.437	2.524.238	-	2.524.238
	Enxofre	1.091.193	-	1.091.193	-	-	-	1.091.193	-	1.091.193
	Minério	-	43.578	43.578	-	-	-	-	43.578	43.578
	Polpa Cítrica Peletizada	-	-	-	247.876	10.358	258.234	247.876	10.358	258.234
	Sal	258.364	367.772	626.136	-	-	-	258.364	367.772	626.136
	Soja em Grãos	-	-	-	6.741.794	118.262	6.860.056	6.741.794	118.262	6.860.056
	Soja Peletizada	-	-	-	2.403.245	55.888	2.459.133	2.403.245	55.888	2.459.133
	Trigo	1.087.526	-	1.087.526	-	-	-	1.087.526	-	1.087.526
	Outros	3.633	-	3.633	223.087	5.225	228.312	226.720	5.225	231.945
Soma	6.885.834	415.611	7.301.445	18.042.643	320.412	18.363.055	24.928.477	736.023	25.664.500	
Líquidos a Granel	Consumo de Bordo									
	Óleo Diesel	-	-	-	75.935	21.523	97.458	75.935	21.523	97.458
	Óleo Combustível	-	-	-	906.366	211.749	1.118.115	906.366	211.749	1.118.115
	Ácido Fosfórico	258.834	-	258.834	-	-	-	258.834	-	258.834
	Álcool	58.601	-	58.601	1.020.538	28.104	1.048.642	1.079.139	28.104	1.107.243
	Amonia	207.707	-	207.707	-	-	-	207.707	-	207.707
	Coperaf	-	49.753	49.753	6.849	-	6.849	6.849	49.753	56.602
	Estireno	23.436	17.976	41.412	1.465	-	1.465	24.901	17.976	42.877
	Gás Liquefeito de Petróleo	177.932	88.560	266.492	26.941	-	26.941	204.873	88.560	293.433
	Gasolina	-	-	-	175.479	344.210	519.689	175.479	344.210	519.689
	Nafta	7.799	-	7.799	23.499	8.102	31.601	31.298	8.102	39.400
	Óleo Combustível	4.821	-	4.821	928.155	1.259.784	2.187.939	932.976	1.259.784	2.192.760
	Óleo de Origem Vegetal	62.088	-	62.088	53.626	-	53.626	115.714	-	115.714
	Óleo Diesel e Gasóleo	-	-	-	150.159	1.528.168	1.678.327	150.159	1.528.168	1.678.327
	Petróleo	310	-	310	-	-	-	310	-	310
	Soda Cáustica	284.365	507.784	792.149	4.619	14.654	19.273	288.984	522.438	811.422
	Sucos Cítricos	-	-	-	1.134.377	-	1.134.377	1.134.377	-	1.134.377
Xilenos	9.969	162.223	172.192	-	-	-	9.969	162.223	172.192	
Outros	502.486	437.985	940.471	292.748	61.425	354.173	795.234	499.410	1.294.644	
Soma	1.598.348	1.264.281	2.862.629	4.800.756	3.477.719	8.278.475	6.399.104	4.742.000	11.141.104	
TOTAL GERAL		15.672.575	2.327.317	17.999.892	38.846.710	4.407.897	43.254.607	54.519.285	6.735.214	61.254.499