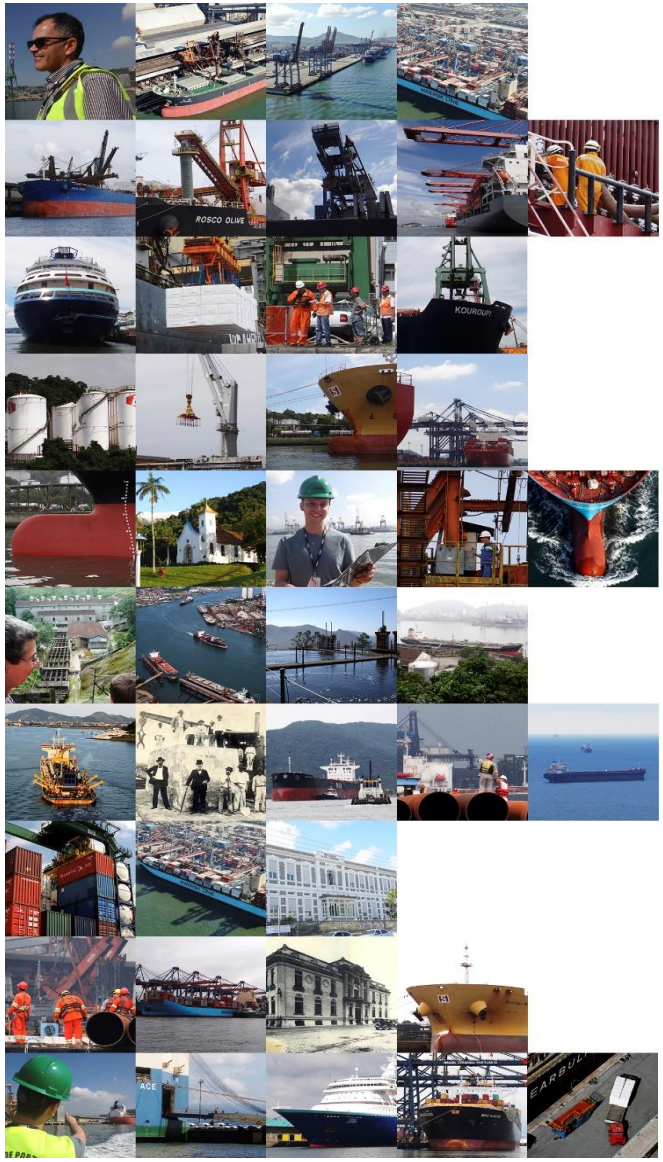

Mensário Estatístico
Abril

SANTOS PORT AUTHORITY

ÚLTIMA ATUALIZAÇÃO: JAN/21

EXPEDIENTE

Autoridade Portuária de Santos

MENSÁRIO ESTATÍSTICO DO PORTO DE SANTOS

Desenvolvido e elaborado pela DINEG/SUPOR/Gerência de Inteligência de Mercado e Estatísticas (GERIN)
Avenida Conselheiro Rodrigues Alves, s/nº, Bairro Macuco, Santos/SP - Tels.: (13) 3202-6565 ramais 2046 / 2846

Capa: Dennis Christofer de Paula Silva - DIPRE/SUCOC/SEMAR.
Fotos: Dennis Christofer de Paula Silva e Arquivo da Superintendência de Comunicação Corporativa (SUCOC).

ÍNDICE

DESTAQUES E COMENTÁRIOS	1
MOVIMENTO NO PORTO DE SANTOS (GRÁFICO)	2
MOVIMENTO ACUMULADO NO PORTO DE SANTOS (2011 A 2020)	3
MOVIMENTO NO PORTO DE SANTOS	4
COMPARATIVO DOS TOTAIS MOVIMENTADOS NO PORTO DE SANTOS	5
MOVIMENTO ACUMULADO ATÉ O MÊS (GRÁFICO)	6
EVOLUÇÃO MENSAL DO MOVIMENTO NO PORTO DE SANTOS	7
EVOLUÇÃO MENSAL DO MOVIMENTO NO PORTO ORGANIZADO	8
MOVIMENTO DE CONTÊINERES NO PORTO DE SANTOS (GRÁFICO)	9
MOVIMENTO MENSAL DE CONTÊINERES NO PORTO DE SANTOS - TOTAL	10
MOVIMENTO MENSAL DE CONTÊINERES NO PORTO DE SANTOS - IMPORTAÇÃO	10-A
MOVIMENTO MENSAL DE CONTÊINERES NO PORTO DE SANTOS - EXPORTAÇÃO	10-B
MOVIMENTO ACUMULADO DE CONTÊINERES NO PORTO DE SANTOS – TOTAL	11
MOVIMENTO ACUMULADO DE CONTÊINERES NO PORTO DE SANTOS – IMPORTAÇÃO	11-A
MOVIMENTO ACUMULADO DE CONTÊINERES NO PORTO DE SANTOS – EXPORTAÇÃO	11-B
REEMBARQUE DE CONTÊINERES - MÊS	12
REEMBARQUE DE CONTÊINERES - ACUMULADO	13
MOVIMENTO PELO SISTEMA “ROLL-ON/ROLL-OFF”	14
MOVIMENTO DE EMBARCAÇÕES NO PORTO DE SANTOS	15
ATRACAÇÃO DE NAVIOS CARGUEIROS NO PORTO DE SANTOS (ESPERAS)	16
CARACTERÍSTICAS DOS NAVIOS QUE ATRACARAM NO MÊS NO PORTO DE SANTOS	17
ÍNDICES DE MOVIMENTAÇÃO NO PORTO DE SANTOS	18
UTILIZAÇÃO DO CAIS NO PORTO DE SANTOS	19
MOVIMENTO NOS TERMINAIS PRIVADOS NO PORTO DE SANTOS - NO MÊS	20
MOVIMENTO NOS TERMINAIS PRIVADOS NO PORTO DE SANTOS - ACUMULADO	21
MOVIMENTO NOS TERMINAIS DE USO PRIVATIVOS DO PORTO DE SANTOS - NO MÊS	22
MOVIMENTO NOS TERMINAIS DE USO PRIVATIVOS DO PORTO DE SANTOS - ACUMULADO	23
MOVIMENTO GERAL NO PORTO DE SANTOS - NO MÊS	24
MOVIMENTO GERAL NO PORTO DE SANTOS - ACUMULADO	25

DESTAQUES E COMENTÁRIOS

❖ *MOVIMENTO MENSAL*

O volume de cargas movimentadas no Porto de Santos no mês registrou novamente sua melhor marca de toda sua série histórica ao atingir 13,5 milhões de toneladas e superar em 5,4% o recorde anterior, de março de 2020 (12,8 milhões t). É a melhor marca também para um mês de abril, ao ficar 14,8% acima do recorde registrado em abril de 2018 (11,7 milhões t) e 27,6% acima do resultado de abril do ano passado (10,6 milhões t). Os embarques apresentaram expansão de 33,4% (totalizando 9,7 milhões t), enquanto os desembarques aumentaram 14,9% (3,8 milhões t).

❖ *MOVIMENTO ACUMULADO*

No acumulado de 2020, o Porto de Santos atingiu a marca recorde de 45,3 milhões de toneladas movimentadas, ao superar em 6,1% o recorde anterior, registrado em 2018 (42,6 milhões t) e em 10,3% o resultado do mesmo período do ano passado (41,0 milhões t). Os embarques atingiram 32,1 milhões t, desempenho 10,7% superior ao observado em 2019 (29,0 milhões t). As maiores variações absolutas positivas foram observadas nos embarques de soja em grãos a granel, +1.977,8 mil t (19,5%); carga conteinerizada, +804,1 mil t (10,6%) e açúcar a granel, +566,9 mil t (17,0%). Já as reduções mais expressivas ocorreram nos embarques de milho a granel, -611,0 mil t (-53,5%); óleo diesel e gasóleo, -194,5 mil t (-32,2%) e gasolina, -81,2 mil t (-16,4%).

Os desembarques atingiram 13,1 milhões t, superando em 9,5% o movimento em 2019 (12,0 milhões t). As maiores variações absolutas positivas foram verificadas nos desembarques de carga conteinerizada, +367,2 mil t (5,9%); adubo a granel, +259,6 mil t (21,1%) e óleo diesel e gasóleo, +216,5 mil t (29,4%). As reduções mais expressivas foram verificadas nas movimentações de óleo de origem vegetal, -15,5 mil t (-20,0%); nafta, -13,0 mil t (-59,3%) e sucos cítricos a granel, -7,5 mil t (-100,0%).

A movimentação acumulada de contêineres registrou a marca recorde de 1,4 milhões de TEU (852,7 mil unidades), superando em 13,6% o resultado de 2019. Os desembarques responderam por 698,7 mil TEU (432,9 mil unid.), resultado 13,9% superior ao observado nos quatro meses de 2019 (613,2 mil TEU / 383,2 mil unid.). Nos embarques, foi registrado um aumento de 13,2%, passando de 600,4 mil TEU (375,8 mil unid.) em 2019 para 679,5 mil TEU (419,8 mil unid.) em 2020. Em toneladas, a movimentação geral de cargas conteinerizadas apresentou alta de 8,5% ante o ano de 2019, totalizando 15,0 milhões t.

Durante os quatro primeiros meses de 2020 ocorreram 1.634 atracações, patamar 4,5 % superior ao registrado em 2019 (1.563). Excluídos os navios de passageiros e da Marinha, foram registradas 1.318 atracações de navios de longo curso (aumento de 5,5% ante o ano de 2019) e 234 navios de cabotagem (mesmo número de 2019).

ooooo0ooooo

Observação: Devido a questões metodológicas, as estatísticas divulgadas nesta publicação podem divergir das disponíveis no Sistema de Desempenho Portuário (SDP) da ANTAQ. O SDP não considera as movimentações realizadas nos terminais privativos e o consumo de bordo, informações consideradas nas estatísticas consolidadas pela Autoridade Portuária de Santos (SPA). Além disso, a SPA registra as operações de safamento (cargas de reembarque) duas vezes, uma na descarga e outra no reembarque, enquanto o SDP faz apenas um registro.

MOVIMENTO NO PORTO DE SANTOS

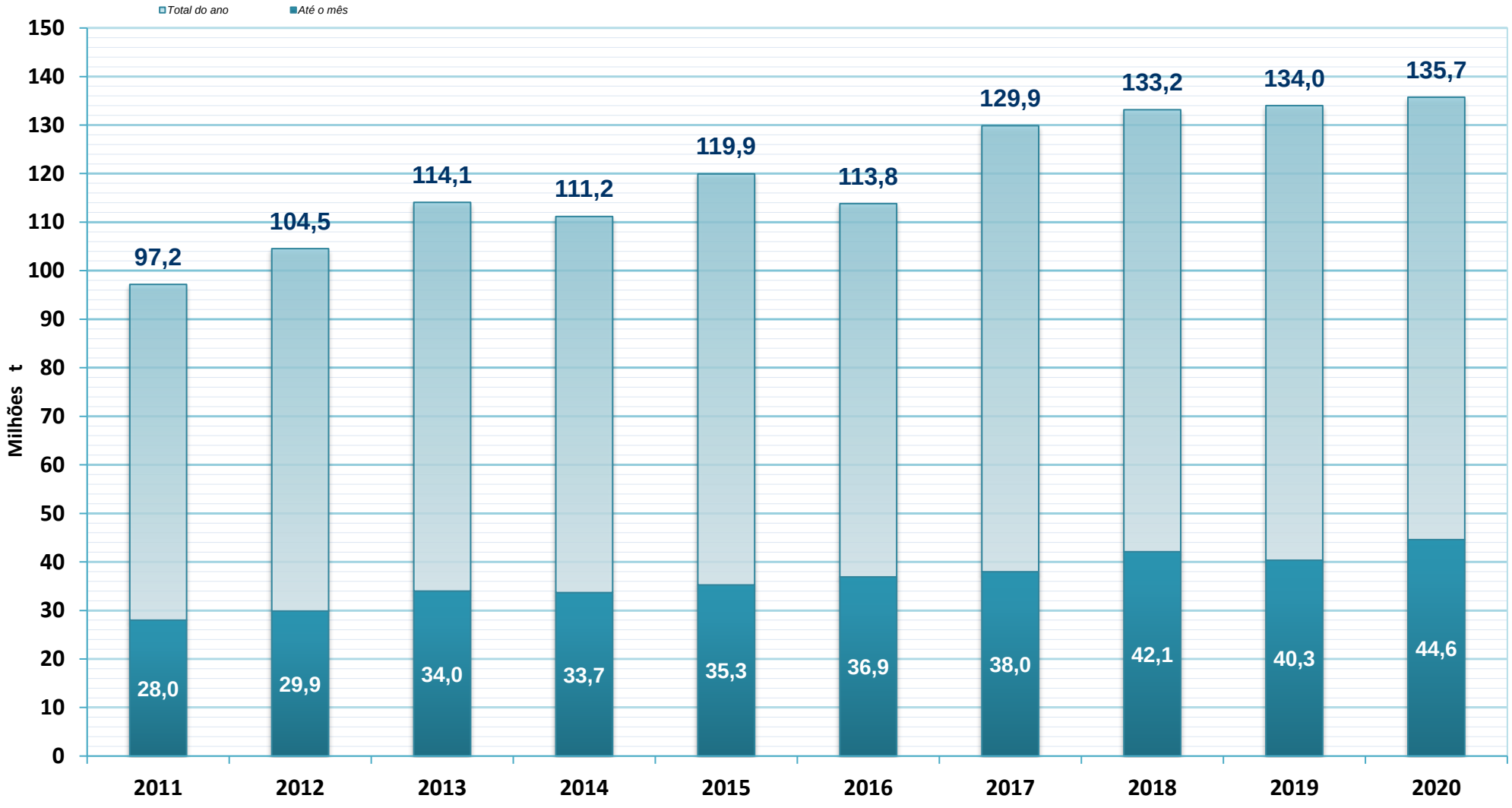

O total do ano de 2020 é estimado.

EM TONELADAS	**MOVIMENTO ACUMULADO** **PORTO DE SANTOS**	SPA - FL.03 ESTATÍSTICA - ABR / 20

ESPECIFI-CAÇÃO		IMPORTAÇÃO				EXPORTAÇÃO				TOTAL			
		Carga Geral	Sólidos a Granel	Líquidos a Granel	Soma	Carga Geral	Sólidos a Granel	Líquidos a Granel	Soma	Carga Geral	Sólidos a Granel	Líquidos a Granel	Soma
LONGO CURSO	2011	4.386.045	3.608.298	1.369.934	9.364.277	5.625.304	8.615.272	1.702.766	15.943.342	10.011.349	12.223.570	3.072.700	25.307.619
	2012	4.510.865	3.243.827	1.112.616	8.867.308	6.126.793	9.995.840	1.722.553	17.845.186	10.637.658	13.239.667	2.835.169	26.712.494
	2013	4.840.996	3.120.469	909.865	8.871.330	6.767.444	13.188.208	1.923.703	21.879.355	11.608.440	16.308.677	2.833.568	30.750.685
	2014	4.695.254	3.333.698	1.085.953	9.114.905	6.197.996	13.417.640	1.542.967	21.158.603	10.893.250	16.751.338	2.628.920	30.273.508
	2015	5.054.614	2.619.699	1.288.190	8.962.503	6.594.378	13.229.019	1.499.664	21.323.061	11.648.992	15.848.718	2.787.854	30.285.564
	2016	4.025.682	2.199.822	1.483.435	7.708.939	6.717.743	16.927.944	1.446.743	25.092.430	10.743.425	19.127.766	2.930.178	32.801.369
	2017	4.612.901	2.817.166	1.645.962	9.076.029	7.319.450	15.839.845	1.367.173	24.526.468	11.932.351	18.657.011	3.013.135	33.602.497
	2018	5.297.215	2.758.653	2.029.832	10.085.700	8.529.606	17.455.121	1.596.902	27.581.629	13.826.821	20.213.774	3.626.734	37.667.329
	2019	4.827.206	2.961.850	1.853.470	9.642.526	7.842.882	16.711.891	1.472.386	26.027.159	12.670.088	19.673.741	3.325.856	35.669.685
	2020	5.363.265	3.458.289	2.374.840	11.196.394	8.755.291	18.829.008	1.563.521	29.147.820	14.118.556	22.287.297	3.938.361	40.344.214
CABOTAGEM	2011	346.292	616.875	306.962	1.270.129	461.800	79.202	1.607.574	2.148.576	808.092	696.077	1.914.536	3.418.705
	2012	463.227	435.250	475.125	1.373.602	474.043	142.527	1.758.122	2.374.692	937.270	577.777	2.233.247	3.748.294
	2013	342.831	648.721	362.221	1.353.773	563.570	122.783	1.793.836	2.480.189	906.401	771.504	2.156.057	3.833.962
	2014	710.914	205.637	405.383	1.321.934	903.261	64.483	1.635.380	2.603.124	1.614.175	270.120	2.040.763	3.925.058
	2015	1.141.121	365.874	360.393	1.867.388	1.473.002	33.649	2.163.097	3.669.748	2.614.123	399.523	2.523.490	5.537.136
	2016	1.039.259	185.054	377.756	1.602.069	1.409.019	38.038	1.662.936	3.109.993	2.448.278	223.092	2.040.692	4.712.062
	2017	1.185.634	182.358	569.307	1.937.299	1.388.229	33.282	1.642.605	3.064.116	2.573.863	215.640	2.211.912	5.001.415
	2018	1.370.193	258.628	512.223	2.141.044	1.468.891	33.359	1.351.622	2.853.872	2.839.084	291.987	1.863.845	4.994.916
	2019	1.687.794	166.862	487.212	2.341.868	1.312.202	23.939	1.665.951	3.002.092	2.999.996	190.801	2.153.163	5.343.960
	2020	1.360.121	173.605	392.180	1.925.906	1.408.197	79.526	1.493.513	2.981.236	2.768.318	253.131	1.885.693	4.907.142
TOTAL	2011	4.732.337	4.225.173	1.676.896	10.634.406	6.087.104	8.694.474	3.310.340	18.091.918	10.819.441	12.919.647	4.987.236	28.726.324
	2012	4.974.092	3.679.077	1.587.741	10.240.910	6.600.836	10.138.367	3.480.675	20.219.878	11.574.928	13.817.444	5.068.416	30.460.788
	2013	5.183.827	3.769.190	1.272.086	10.225.103	7.331.014	13.310.991	3.717.539	24.359.544	12.514.841	17.080.181	4.989.625	34.584.647
	2014	5.406.168	3.539.335	1.491.336	10.436.839	7.101.257	13.482.123	3.178.347	23.761.727	12.507.425	17.021.458	4.669.683	34.198.566
	2015	6.195.735	2.985.573	1.648.583	10.829.891	8.067.380	13.262.668	3.662.761	24.992.809	14.263.115	16.248.241	5.311.344	35.822.700
	2016	5.064.941	2.384.876	1.861.191	9.311.008	8.126.762	16.965.982	3.109.679	28.202.423	13.191.703	19.350.858	4.970.870	37.513.431
	2017	5.798.535	2.999.524	2.215.269	11.013.328	8.707.679	15.873.127	3.009.778	27.590.584	14.506.214	18.872.651	5.225.047	38.603.912
	2018	6.667.408	3.017.281	2.542.055	12.226.744	9.998.497	17.488.480	2.948.524	30.435.501	16.665.905	20.505.761	5.490.579	42.662.245
	2019	6.515.000	3.128.712	2.340.682	11.984.394	9.155.084	16.735.830	3.138.337	29.029.251	15.670.084	19.864.542	5.479.019	41.013.645
	2020	6.723.386	3.631.894	2.767.020	13.122.300	10.163.488	18.908.534	3.057.034	32.129.056	16.886.874	22.540.428	5.824.054	45.251.356

EM TONELADAS	MOVIMENTO NO PORTO DE SANTOS	SPA - FL. 04 ESTATÍSTICA - ABR / 20

ESPECIFICAÇÃO		IMPORTAÇÃO				EXPORTAÇÃO				TOTAL			
		Carga Geral	Sólidos a Granel	Líquidos a Granel	Soma	Carga Geral	Sólidos a Granel	Líquidos a Granel	Soma	Carga Geral	Sólidos a Granel	Líquidos a Granel	Soma
NO MES													
LONGO CURSO	Cais Público	1	364.699	736.572	1.101.272	267.333	3.917.228	340.701	4.525.262	267.334	4.281.927	1.077.273	5.626.534
	T. Privado	1.174.106	300.446	-	1.474.552	1.504.539	1.530.178	-	3.034.717	2.678.645	1.830.624	-	4.509.269
	T. Uso Privativo	281.027	362.458	53.496	696.981	491.035	918.113	75.061	1.484.209	772.062	1.280.571	128.557	2.181.190
	SOMA	1.455.134	1.027.603	790.068	3.272.805	2.262.907	6.365.519	415.762	9.044.188	3.718.041	7.393.122	1.205.830	12.316.993
CABO-TAGEM	Cais Público	7.633	1	94.850	102.484	8.420	43.645	312.491	364.556	16.053	43.646	407.341	467.040
	T. Privado	246.643	6.957	-	253.600	242.633	-	-	242.633	489.276	6.957	-	496.233
	T. Uso Privativo	86.325	-	38.421	124.746	80.161	-	1.210	81.371	166.486	-	39.631	206.117
	SOMA	340.601	6.958	133.271	480.830	331.214	43.645	313.701	688.560	671.815	50.603	446.972	1.169.390
TOTAL	Cais Público	7.634	364.700	831.422	1.203.756	275.753	3.960.873	653.192	4.889.818	283.387	4.325.573	1.484.614	6.093.574
	T. Privado	1.420.749	307.403	-	1.728.152	1.747.172	1.530.178	-	3.277.350	3.167.921	1.837.581	-	5.005.502
	T. Uso Privativo	367.352	362.458	91.917	821.727	571.196	918.113	76.271	1.565.580	938.548	1.280.571	168.188	2.387.307
	TOTAL	1.795.735	1.034.561	923.339	3.753.635	2.594.121	6.409.164	729.463	9.732.748	4.389.856	7.443.725	1.652.802	13.486.383
ACUMULADO													
LONGO CURSO	Cais Público	51	1.435.485	2.181.398	3.616.934	1.155.005	11.008.875	1.274.344	13.438.224	1.155.056	12.444.360	3.455.742	17.055.158
	T. Privado	4.331.253	754.423	-	5.085.676	5.868.505	4.881.087	-	10.749.592	10.199.758	5.635.510	-	15.835.268
	T. Uso Privativo	1.031.961	1.268.381	193.442	2.493.784	1.731.781	2.939.046	289.177	4.960.004	2.763.742	4.207.427	482.619	7.453.788
	SOMA	5.363.265	3.458.289	2.374.840	11.196.394	8.755.291	18.829.008	1.563.521	29.147.820	14.118.556	22.287.297	3.938.361	40.344.214
CABO-TAGEM	Cais Público	7.634	166.648	240.435	414.717	10.957	79.526	1.487.299	1.577.782	18.591	246.174	1.727.734	1.992.499
	T. Privado	1.036.790	6.957	-	1.043.747	975.644	-	-	975.644	2.012.434	6.957	-	2.019.391
	T. Uso Privativo	315.697	-	151.745	467.442	421.596	-	6.214	427.810	737.293	-	157.959	895.252
	SOMA	1.360.121	173.605	392.180	1.925.906	1.408.197	79.526	1.493.513	2.981.236	2.768.318	253.131	1.885.693	4.907.142
TOTAL	Cais Público	7.685	1.602.133	2.421.833	4.031.651	1.165.962	11.088.401	2.761.643	15.016.006	1.173.647	12.690.534	5.183.476	19.047.657
	T. Privado	5.368.043	761.380	-	6.129.423	6.844.149	4.881.087	-	11.725.236	12.212.192	5.642.467	-	17.854.659
	T. Uso Privativo	1.347.658	1.268.381	345.187	2.961.226	2.153.377	2.939.046	295.391	5.387.814	3.501.035	4.207.427	640.578	8.349.040
	TOTAL	6.723.386	3.631.894	2.767.020	13.122.300	10.163.488	18.908.534	3.057.034	32.129.056	16.886.874	22.540.428	5.824.054	45.251.356

EM TONELADAS	COMPARATIVO DOS TOTAIS MOVIMENTADOS PORTO DE SANTOS	SPA - FL.05 ESTATÍSTICA - ABR / 20

Ano / Mês	2015	2016	2017	2018	2019	Média 2015 / 2019	2020	Diferenças			
								2020 - Média	%	2020-2019	%
Janeiro	7.507.230	7.834.883	7.364.575	8.996.324	9.053.996	8.151.402	8.313.047	161.645	2,0	-740.949	-8,2
Fevereiro	8.541.527	9.018.599	9.676.623	9.676.243	10.031.300	9.388.858	10.655.788	1.266.930	13,5	624.488	6,2
Março	10.312.506	10.905.367	10.862.308	12.243.080	11.363.045	11.137.261	12.796.138	1.658.877	14,9	1.433.093	12,6
Abril	9.461.437	9.754.582	10.700.406	11.746.598	10.565.304	10.445.665	13.486.383	3.040.718	29,1	2.921.079	27,6
Maio	-	-	-	-	-	-	-	-	-	-	-
Junho	-	-	-	-	-	-	-	-	-	-	-
Julho	-	-	-	-	-	-	-	-	-	-	-
Agosto	-	-	-	-	-	-	-	-	-	-	-
Setembro	-	-	-	-	-	-	-	-	-	-	-
Outubro	-	-	-	-	-	-	-	-	-	-	-
Novembro	-	-	-	-	-	-	-	-	-	-	-
Dezembro	-	-	-	-	-	-	-	-	-	-	-
Total	**35.822.700**	**37.513.431**	**38.603.912**	**42.662.245**	**41.013.645**	**39.123.187**	**45.251.356**	**6.128.169**	**15,7**	**4.237.711**	**10,3**
Média Mensal	8.955.675	9.378.358	9.650.978	10.665.561	10.253.411	9.780.797	11.312.839	1.532.042	15,7	1.059.428	10,3

EM TONELADAS	MOVIMENTO GERAL DO PORTO DE SANTOS	SPA - FL.06 ESTATÍSTICA - ABR / 20

Total Jan / Abr 2020 = 45.251.356 toneladas

TIPO DE CAIS

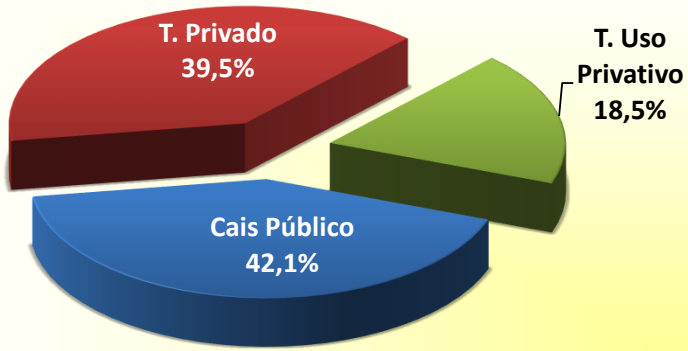

SENTIDO DA CARGA

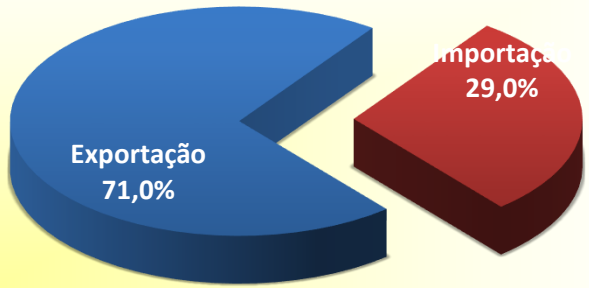

NATUREZA DA MERCADORIA

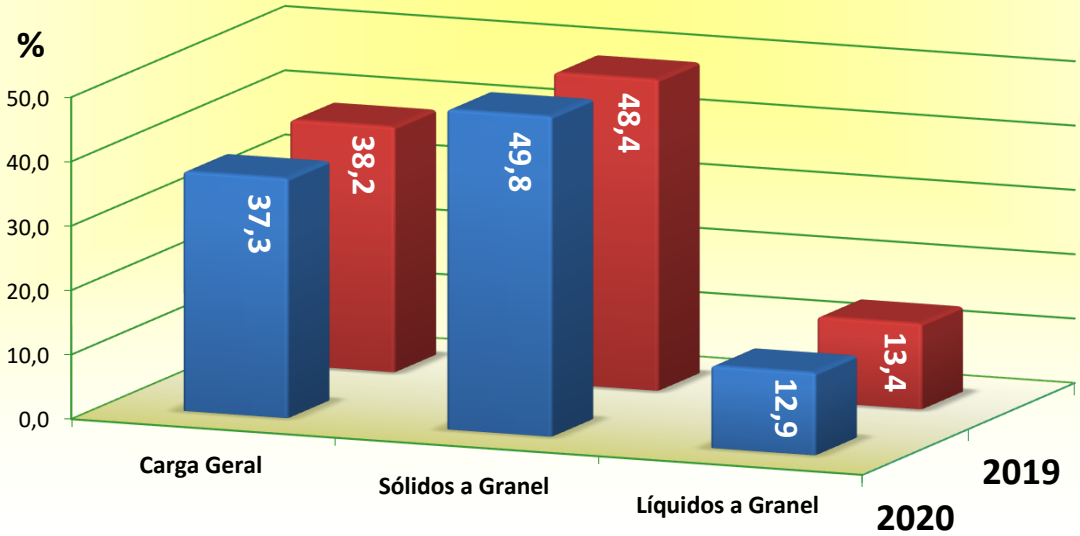

EM TONELADAS	EVOLUÇÃO DA MOVIMENTAÇÃO MENSAL PORTO DE SANTOS	SPA - FL.07 ESTATÍSTICA - ABR / 20

MÊS	CARGA GERAL			SÓLIDOS A GRANEL			LÍQUIDOS A GRANEL			TOTAL		
	Longo Curso	Cabotagem	Soma	Longo Curso	Cabotagem	Soma	Longo Curso	Cabotagem	Soma	Longo Curso	Cabotagem	Soma
IMPORTAÇÃO												
JANEIRO	1.335.011	271.036	1.606.047	781.829	60.231	842.060	546.258	73.429	619.687	2.663.098	404.696	3.067.794
FEVEREIRO	1.285.924	388.177	1.674.101	895.516	71.879	967.395	585.631	70.030	655.661	2.767.071	530.086	3.297.157
MARÇO	1.287.196	360.307	1.647.503	753.341	34.537	787.878	452.883	115.450	568.333	2.493.420	510.294	3.003.714
ABRIL	1.455.134	340.601	1.795.735	1.027.603	6.958	1.034.561	790.068	133.271	923.339	3.272.805	480.830	3.753.635
MAIO	-	-	-	-	-	-	-	-	-	-	-	-
JUNHO	-	-	-	-	-	-	-	-	-	-	-	-
JULHO	-	-	-	-	-	-	-	-	-	-	-	-
AGOSTO	-	-	-	-	-	-	-	-	-	-	-	-
SETEMBRO	-	-	-	-	-	-	-	-	-	-	-	-
OUTUBRO	-	-	-	-	-	-	-	-	-	-	-	-
NOVEMBRO	-	-	-	-	-	-	-	-	-	-	-	-
DEZEMBRO	-	-	-	-	-	-	-	-	-	-	-	-
TOTAL	5.363.265	1.360.121	6.723.386	3.458.289	173.605	3.631.894	2.374.840	392.180	2.767.020	11.196.394	1.925.906	13.122.300
EXPORTAÇÃO												
JANEIRO	2.040.276	319.444	2.359.720	2.147.154	250	2.147.404	337.510	400.619	738.129	4.524.940	720.313	5.245.253
FEVEREIRO	2.138.178	361.988	2.500.166	4.109.382	10.382	4.119.764	361.864	376.837	738.701	6.609.424	749.207	7.358.631
MARÇO	2.313.930	395.551	2.709.481	6.206.953	25.249	6.232.202	448.385	402.356	850.741	8.969.268	823.156	9.792.424
ABRIL	2.262.907	331.214	2.594.121	6.365.519	43.645	6.409.164	415.762	313.701	729.463	9.044.188	688.560	9.732.748
MAIO	-	-	-	-	-	-	-	-	-	-	-	-
JUNHO	-	-	-	-	-	-	-	-	-	-	-	-
JULHO	-	-	-	-	-	-	-	-	-	-	-	-
AGOSTO	-	-	-	-	-	-	-	-	-	-	-	-
SETEMBRO	-	-	-	-	-	-	-	-	-	-	-	-
OUTUBRO	-	-	-	-	-	-	-	-	-	-	-	-
NOVEMBRO	-	-	-	-	-	-	-	-	-	-	-	-
DEZEMBRO	-	-	-	-	-	-	-	-	-	-	-	-
TOTAL	8.755.291	1.408.197	10.163.488	18.829.008	79.526	18.908.534	1.563.521	1.493.513	3.057.034	29.147.820	2.981.236	32.129.056

EM TONELADAS	EVOLUÇÃO DA MOVIMENTAÇÃO MENSAL PORTO ORGANIZADO	SPA - FL.08 ESTATÍSTICA - ABR / 20

MÊS	CARGA GERAL			SÓLIDOS A GRANEL			LÍQUIDOS A GRANEL			TOTAL		
	Longo Curso	Cabotagem	Soma	Longo Curso	Cabotagem	Soma	Longo Curso	Cabotagem	Soma	Longo Curso	Cabotagem	Soma
IMPORTAÇÃO												
JANEIRO	1.112.265	213.283	1.325.548	508.715	60.231	568.946	513.452	73.429	586.881	2.134.432	346.943	2.481.375
FEVEREIRO	1.010.302	276.095	1.286.397	582.798	71.879	654.677	569.588	70.030	639.618	2.162.688	418.004	2.580.692
MARÇO	1.034.630	300.770	1.335.400	433.250	34.537	467.787	408.501	115.450	523.951	1.876.381	450.757	2.327.138
ABRIL	1.174.107	254.276	1.428.383	665.145	6.958	672.103	759.429	133.271	892.700	2.598.681	394.505	2.993.186
MAIO	-	-	-	-	-	-	-	-	-	-	-	-
JUNHO	-	-	-	-	-	-	-	-	-	-	-	-
JULHO	-	-	-	-	-	-	-	-	-	-	-	-
AGOSTO	-	-	-	-	-	-	-	-	-	-	-	-
SETEMBRO	-	-	-	-	-	-	-	-	-	-	-	-
OUTUBRO	-	-	-	-	-	-	-	-	-	-	-	-
NOVEMBRO	-	-	-	-	-	-	-	-	-	-	-	-
DEZEMBRO	-	-	-	-	-	-	-	-	-	-	-	-
TOTAL	4.331.304	1.044.424	5.375.728	2.189.908	173.605	2.363.513	2.250.970	392.180	2.643.150	8.772.182	1.610.209	10.382.391
EXPORTAÇÃO												
JANEIRO	1.661.351	238.048	1.899.399	1.824.589	250	1.824.839	337.510	400.619	738.129	3.823.450	638.917	4.462.367
FEVEREIRO	1.766.026	237.990	2.004.016	3.571.728	10.382	3.582.110	361.864	376.837	738.701	5.699.618	625.209	6.324.827
MARÇO	1.824.261	259.510	2.083.771	5.473.706	25.249	5.498.955	448.385	402.356	850.741	7.746.352	687.115	8.433.467
ABRIL	1.771.872	251.053	2.022.925	5.717.119	43.645	5.760.764	415.762	313.701	729.463	7.904.753	608.399	8.513.152
MAIO	-	-	-	-	-	-	-	-	-	-	-	-
JUNHO	-	-	-	-	-	-	-	-	-	-	-	-
JULHO	-	-	-	-	-	-	-	-	-	-	-	-
AGOSTO	-	-	-	-	-	-	-	-	-	-	-	-
SETEMBRO	-	-	-	-	-	-	-	-	-	-	-	-
OUTUBRO	-	-	-	-	-	-	-	-	-	-	-	-
NOVEMBRO	-	-	-	-	-	-	-	-	-	-	-	-
DEZEMBRO	-	-	-	-	-	-	-	-	-	-	-	-
TOTAL	7.023.510	986.601	8.010.111	16.587.142	79.526	16.666.668	1.563.521	1.493.513	3.057.034	25.174.173	2.559.640	27.733.813

EM UNIDADES	MOVIMENTO DE CONTÊINERES PORTO DE SANTOS	SPA - FL.09 ESTATÍSTICA - ABR / 20

TOTAL DO ANO - 2019

2.586.082 unidades

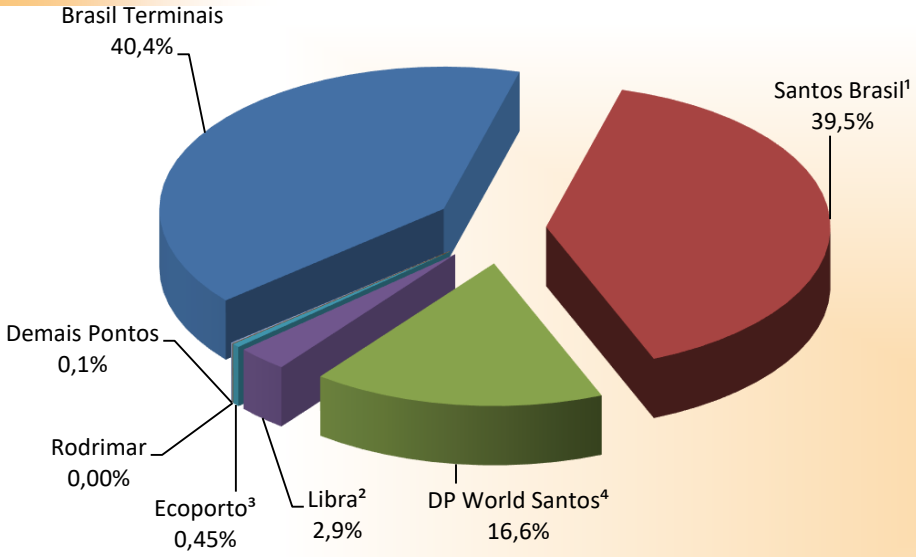

ACUMULADO ATÉ O MÊS - 2020

852.700 unidades

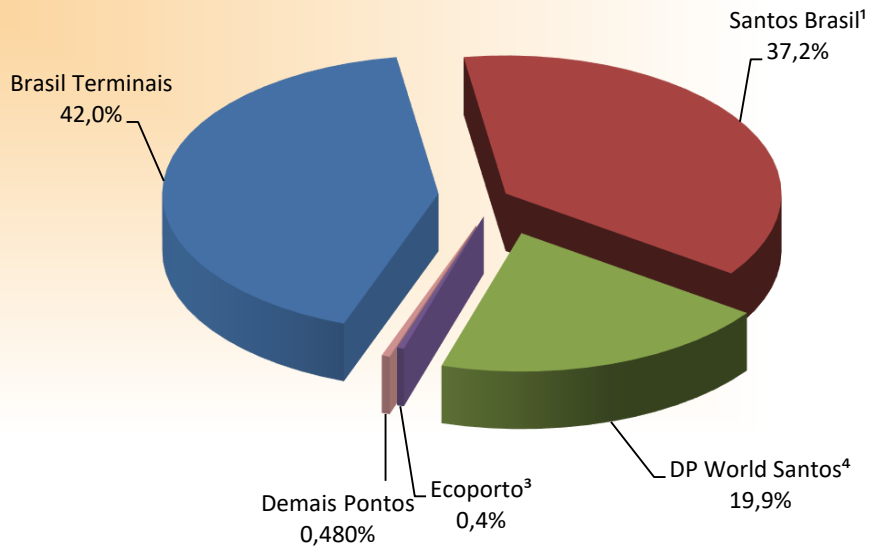

¹Antigo Tecon-1. ²Antigo Terminal 35 e 37. ³Antigo Tecondi. ⁴Antigo Embraport.

EM UNIDADES E TONELADAS	MOVIMENTO MENSAL DE CONTÊINERES PORTO DE SANTOS	SPA - FL.10 ESTATÍSTICA - ABR / 20

TOTAL

Local		Santos Brasil[1]		Ecoporto[2]		DP World Santos[3]		Brasil Terminais		Demais Pontos		Total		
		Quant	Peso	Quant	Peso	Quant	Peso	Quant	Peso	Quant	Peso	Quant	TEU	Peso
LONGO CURSO														
Cheios	20	18.451	367.640	548	14.301	10.055	216.230	28.305	627.234	-	-	57.359	57.359	1.225.405
	40	30.521	665.564	159	4.563	15.510	354.585	35.898	855.600	-	-	82.088	164.176	1.880.312
	Soma	48.972	1.033.204	707	18.864	25.565	570.815	64.203	1.482.834	-	-	139.447	221.535	3.105.717
Vazios	20	2.954	6.527	398	892	3.155	7.236	9.519	19.059	-	-	16.026	16.026	33.714
	40	11.689	47.026	170	755	7.124	29.392	10.737	38.779	-	-	29.720	59.440	115.952
	Soma	14.643	53.553	568	1.647	10.279	36.628	20.256	57.838	-	-	45.746	75.466	149.666
Total	20	21.405	374.167	946	15.193	13.210	223.466	37.824	646.293	-	-	73.385	73.385	1.259.119
	40	42.210	712.590	329	5.318	22.634	383.977	46.635	894.379	-	-	111.808	223.616	1.996.264
	Soma	63.615	1.086.757	1.275	20.511	35.844	607.443	84.459	1.540.672	-	-	185.193	297.001	3.255.383
CABOTAGEM														
Cheios	20	5.299	119.066	-	-	708	16.702	3.267	76.045	150	3.756	9.424	9.424	215.569
	40	10.004	226.351	-	-	4.405	91.101	1.606	36.670	466	10.760	16.481	32.962	364.882
	Soma	15.303	345.417	-	-	5.113	107.803	4.873	112.715	616	14.516	25.905	42.386	580.451
Vazios	20	2.417	5.317	-	-	704	1.606	2.386	4.772	-	-	5.507	5.507	11.695
	40	3.813	15.010	-	-	1.042	4.288	1.626	5.999	390	1.537	6.871	13.742	26.834
	Soma	6.230	20.327	-	-	1.746	5.894	4.012	10.771	390	1.537	12.378	19.249	38.529
Total	20	7.716	124.383	-	-	1.412	18.308	5.653	80.817	150	3.756	14.931	14.931	227.264
	40	13.817	241.361	-	-	5.447	95.389	3.232	42.669	856	12.297	23.352	46.704	391.716
	Soma	21.533	365.744	-	-	6.859	113.697	8.885	123.486	1.006	16.053	38.283	61.635	618.980
TOTAL														
Cheios	20	23.750	486.706	548	14.301	10.763	232.932	31.572	703.279	150	3.756	66.783	66.783	1.440.974
	40	40.525	891.915	159	4.563	19.915	445.686	37.504	892.270	466	10.760	98.569	197.138	2.245.194
	Soma	64.275	1.378.621	707	18.864	30.678	678.618	69.076	1.595.549	616	14.516	165.352	263.921	3.686.168
Vazios	20	5.371	11.844	398	892	3.859	8.842	11.905	23.831	-	-	21.533	21.533	45.409
	40	15.502	62.036	170	755	8.166	33.680	12.363	44.778	390	1.537	36.591	73.182	142.786
	Soma	20.873	73.880	568	1.647	12.025	42.522	24.268	68.609	390	1.537	58.124	94.715	188.195
Total	20	29.121	498.550	946	15.193	14.622	241.774	43.477	727.110	150	3.756	88.316	88.316	1.486.383
	40	56.027	953.951	329	5.318	28.081	479.366	49.867	937.048	856	12.297	135.160	270.320	2.387.980
	Soma	85.148	1.452.501	1.275	20.511	42.703	721.140	93.344	1.664.158	1.006	16.053	223.476	358.636	3.874.363

[1]Antigo Tecon-1. [2]Antigo Tecondi.[3]Antigo Embraport.

EM UNIDADES E TONELADAS	MOVIMENTO MENSAL DE CONTÊINERES PORTO DE SANTOS	SPA - FL.10-A ESTATÍSTICA - ABR / 20

IMPORTAÇÃO

	Local	Santos Brasil[1]		Ecoporto[2]		DP World Santos[3]		Brasil Terminais		Demais Pontos		Total		
		Quant	Peso	Quant	Peso	Quant	Peso	Quant	Peso	Quant	Peso	Quant	TEU	Peso
LONGO CURSO														
Cheios	20	10.074	181.999	187	4.565	4.864	99.435	10.298	196.630	-	-	25.423	25.423	482.629
	40	18.947	375.000	50	1.417	7.556	151.629	16.862	339.740	-	-	43.415	86.830	867.786
	Soma	29.021	556.999	237	5.982	12.420	251.064	27.160	536.370	-	-	68.838	112.253	1.350.415
Vazios	20	2.587	5.709	398	892	2.350	5.417	8.980	17.971	-	-	14.315	14.315	29.989
	40	5.649	22.958	165	717	5.140	21.443	4.774	17.668	-	-	15.728	31.456	62.786
	Soma	8.236	28.667	563	1.609	7.490	26.860	13.754	35.639	-	-	30.043	45.771	92.775
Total	20	12.661	187.708	585	5.457	7.214	104.852	19.278	214.601	-	-	39.738	39.738	512.618
	40	24.596	397.958	215	2.134	12.696	173.072	21.636	357.408	-	-	59.143	118.286	930.572
	Soma	37.257	585.666	800	7.591	19.910	277.924	40.914	572.009	-	-	98.881	158.024	1.443.190
CABOTAGEM														
Cheios	20	2.801	67.048	-	-	182	4.235	2.335	56.653	31	802	5.349	5.349	128.738
	40	3.456	84.800	-	-	2.165	40.184	790	20.331	263	5.294	6.674	13.348	150.609
	Soma	6.257	151.848	-	-	2.347	44.419	3.125	76.984	294	6.096	12.023	18.697	279.347
Vazios	20	1.040	2.296	-	-	533	1.225	172	344	-	-	1.745	1.745	3.865
	40	2.552	10.035	-	-	1.023	4.212	1.356	5.136	390	1.537	5.321	10.642	20.920
	Soma	3.592	12.331	-	-	1.556	5.437	1.528	5.480	390	1.537	7.066	12.387	24.785
Total	20	3.841	69.344	-	-	715	5.460	2.507	56.997	31	802	7.094	7.094	132.603
	40	6.008	94.835	-	-	3.188	44.396	2.146	25.467	653	6.831	11.995	23.990	171.529
	Soma	9.849	164.179	-	-	3.903	49.856	4.653	82.464	684	7.633	19.089	31.084	304.132
TOTAL														
Cheios	20	12.875	249.047	187	4.565	5.046	103.670	12.633	253.283	31	802	30.772	30.772	611.367
	40	22.403	459.800	50	1.417	9.721	191.813	17.652	360.071	263	5.294	50.089	100.178	1.018.395
	Soma	35.278	708.847	237	5.982	14.767	295.483	30.285	613.354	294	6.096	80.861	130.950	1.629.762
Vazios	20	3.627	8.005	398	892	2.883	6.642	9.152	18.315	-	-	16.060	16.060	33.854
	40	8.201	32.993	165	717	6.163	25.655	6.130	22.804	390	1.537	21.049	42.098	83.706
	Soma	11.828	40.998	563	1.609	9.046	32.297	15.282	41.119	390	1.537	37.109	58.158	117.560
Total	20	16.502	257.052	585	5.457	7.929	110.312	21.785	271.598	31	802	46.832	46.832	645.221
	40	30.604	492.793	215	2.134	15.884	217.468	23.782	382.875	653	6.831	71.138	142.276	1.102.101
	Soma	47.106	749.845	800	7.591	23.813	327.780	45.567	654.473	684	7.633	117.970	189.108	1.747.322

[1]Antigo Tecon-1. [2]Antigo Tecondi.[3]Antigo Embraport.

EM UNIDADES E TONELADAS	MOVIMENTO MENSAL DE CONTÊINERES PORTO DE SANTOS	SPA - FL.10-B ESTATÍSTICA - ABR / 20

EXPORTAÇÃO

	Local	Santos Brasil[1]		Ecoporto[2]		DP World Santos[3]		Brasil Terminais		Demais Pontos		Total		
		Quant	Peso	Quant	Peso	Quant	Peso	Quant	Peso	Quant	Peso	Quant	TEU	Peso
LONGO CURSO														
Cheios	20	8.377	185.641	361	9.736	5.191	116.795	18.007	430.604	-	-	31.936	31.936	742.776
	40	11.574	290.564	109	3.146	7.954	202.956	19.036	515.860	-	-	38.673	77.346	1.012.526
	Soma	19.951	476.205	470	12.882	13.145	319.751	37.043	946.464	-	-	70.609	109.282	1.755.302
Vazios	20	367	818	-	-	805	1.819	539	1.088	-	-	1.711	1.711	3.725
	40	6.040	24.068	5	38	1.984	7.949	5.963	21.111	-	-	13.992	27.984	53.166
	Soma	6.407	24.886	5	38	2.789	9.768	6.502	22.199	-	-	15.703	29.695	56.891
Total	20	8.744	186.459	361	9.736	5.996	118.614	18.546	431.692	-	-	33.647	33.647	746.501
	40	17.614	314.632	114	3.184	9.938	210.905	24.999	536.971	-	-	52.665	105.330	1.065.692
	Soma	26.358	501.091	475	12.920	15.934	329.519	43.545	968.663	-	-	86.312	138.977	1.812.193
CABOTAGEM														
Cheios	20	2.498	52.018	-	-	526	12.467	932	19.392	119	2.954	4.075	4.075	86.831
	40	6.548	141.551	-	-	2.240	50.917	816	16.339	203	5.466	9.807	19.614	214.273
	Soma	9.046	193.569	-	-	2.766	63.384	1.748	35.731	322	8.420	13.882	23.689	301.104
Vazios	20	1.377	3.021	-	-	171	381	2.214	4.428	-	-	3.762	3.762	7.830
	40	1.261	4.975	-	-	19	76	270	863	-	-	1.550	3.100	5.914
	Soma	2.638	7.996	-	-	190	457	2.484	5.291	-	-	5.312	6.862	13.744
Total	20	3.875	55.039	-	-	697	12.848	3.146	23.820	119	2.954	7.837	7.837	94.661
	40	7.809	146.526	-	-	2.259	50.993	1.086	17.202	203	5.466	11.357	22.714	220.187
	Soma	11.684	201.565	-	-	2.956	63.841	4.232	41.022	322	8.420	19.194	30.551	314.848
TOTAL														
Cheios	20	10.875	237.659	361	9.736	5.717	129.262	18.939	449.996	119	2.954	36.011	36.011	829.607
	40	18.122	432.115	109	3.146	10.194	253.873	19.852	532.199	203	5.466	48.480	96.960	1.226.799
	Soma	28.997	669.774	470	12.882	15.911	383.135	38.791	982.195	322	8.420	84.491	132.971	2.056.406
Vazios	20	1.744	3.839	-	-	976	2.200	2.753	5.516	-	-	5.473	5.473	11.555
	40	7.301	29.043	5	38	2.003	8.025	6.233	21.974	-	-	15.542	31.084	59.080
	Soma	9.045	32.882	5	38	2.979	10.225	8.986	27.490	-	-	21.015	36.557	70.635
Total	20	12.619	241.498	361	9.736	6.693	131.462	21.692	455.512	119	2.954	41.484	41.484	841.162
	40	25.423	461.158	114	3.184	12.197	261.898	26.085	554.173	203	5.466	64.022	128.044	1.285.879
	Soma	38.042	702.656	475	12.920	18.890	393.360	47.777	1.009.685	322	8.420	105.506	169.528	2.127.041

[1]Antigo Tecon-1. [2]Antigo Tecondi.[3]Antigo Embraport.

EM UNIDADES E TONELADAS	MOVIMENTO ACUMULADO DE CONTÊINERES PORTO DE SANTOS	SPA - FL.11 ESTATÍSTICA - ABR / 20

TOTAL

Local		Santos Brasil[1]		Ecoporto[2]		DP World Santos[3]		Brasil Terminais		Demais Pontos		Total		
		Quant	Peso	Quant	Peso	Quant	Peso	Quant	Peso	Quant	Peso	Quant	TEU	Peso
LONGO CURSO														
Cheios	20	67.547	1.349.211	1.573	41.209	34.737	751.571	107.805	2.372.175	1.086	20.830	212.748	212.748	4.534.996
	40	114.517	2.482.099	472	13.092	59.780	1.362.275	143.951	3.382.182	1.399	27.299	320.119	640.238	7.266.947
	Soma	182.064	3.831.310	2.045	54.301	94.517	2.113.846	251.756	5.754.357	2.485	48.129	532.867	852.986	11.801.943
Vazios	20	11.960	26.400	1.114	2.637	14.044	32.056	32.040	64.165	94	238	59.252	59.252	125.496
	40	37.509	150.402	324	1.647	28.889	118.229	45.525	164.106	509	2.059	112.756	225.512	436.443
	Soma	49.469	176.802	1.438	4.284	42.933	150.285	77.565	228.271	603	2.297	172.008	284.764	561.939
Total	20	79.507	1.375.611	2.687	43.846	48.781	783.627	139.845	2.436.340	1.180	21.068	272.000	272.000	4.660.492
	40	152.026	2.632.501	796	14.739	88.669	1.480.504	189.476	3.546.288	1.908	29.358	432.875	865.750	7.703.390
	Soma	231.533	4.008.112	3.483	58.585	137.450	2.264.131	329.321	5.982.628	3.088	50.426	704.875	1.137.750	12.363.882
CABOTAGEM														
Cheios	20	24.096	544.671	-	-	3.756	88.804	11.975	279.101	150	3.756	39.977	39.977	916.332
	40	41.106	939.295	-	-	21.835	463.508	6.390	147.371	466	10.760	69.797	139.594	1.560.934
	Soma	65.202	1.483.966	-	-	25.591	552.312	18.365	426.472	616	14.516	109.774	179.571	2.477.266
Vazios	20	6.862	15.132	-	-	2.538	5.786	5.871	11.742	-	-	15.271	15.271	32.660
	40	13.834	54.812	-	-	3.924	15.851	4.632	16.899	390	1.537	22.780	45.560	89.099
	Soma	20.696	69.944	-	-	6.462	21.637	10.503	28.641	390	1.537	38.051	60.831	121.759
Total	20	30.958	559.803	-	-	6.294	94.590	17.846	290.843	150	3.756	55.248	55.248	948.992
	40	54.940	994.107	-	-	25.759	479.359	11.022	164.270	856	12.297	92.577	185.154	1.650.033
	Soma	85.898	1.553.910	-	-	32.053	573.949	28.868	455.113	1.006	16.053	147.825	240.402	2.599.025
TOTAL														
Cheios	20	91.643	1.893.882	1.573	41.209	38.493	840.375	119.780	2.651.276	1.236	24.586	252.725	252.725	5.451.328
	40	155.623	3.421.394	472	13.092	81.615	1.825.783	150.341	3.529.553	1.865	38.059	389.916	779.832	8.827.881
	Soma	247.266	5.315.276	2.045	54.301	120.108	2.666.158	270.121	6.180.829	3.101	62.645	642.641	1.032.557	14.279.209
Vazios	20	18.822	41.532	1.114	2.637	16.582	37.842	37.911	75.907	94	238	74.523	74.523	158.156
	40	51.343	205.214	324	1.647	32.813	134.080	50.157	181.005	899	3.596	135.536	271.072	525.542
	Soma	70.165	246.746	1.438	4.284	49.395	171.922	88.068	256.912	993	3.834	210.059	345.595	683.698
Total	20	110.465	1.935.414	2.687	43.846	55.075	878.217	157.691	2.727.183	1.330	24.824	327.248	327.248	5.609.484
	40	206.966	3.626.608	796	14.739	114.428	1.959.863	200.498	3.710.558	2.764	41.655	525.452	1.050.904	9.353.423
	Soma	317.431	5.562.022	3.483	58.585	169.503	2.838.080	358.189	6.437.741	4.094	66.479	852.700	1.378.152	14.962.907

[1]Antigo Tecon-1. [2]Antigo Tecondi.[3]Antigo Embraport.

EM UNIDADES E TONELADAS	MOVIMENTO ACUMULADO DE CONTÊINERES PORTO DE SANTOS	SPA - FL.11-A ESTATÍSTICA - ABR / 20

IMPORTAÇÃO

Local		Santos Brasil[1]		Ecoporto[2]		DP World Santos[3]		Brasil Terminais		Demais Pontos		Total		
		Quant	Peso	Quant	Peso	Quant	Peso	Quant	Peso	Quant	Peso	Quant	TEU	Peso
LONGO CURSO														
Cheios	20	34.415	619.790	418	10.197	16.396	331.777	39.325	743.846	885	16.196	91.439	91.439	1.721.806
	40	67.766	1.321.843	135	3.561	27.541	541.437	68.925	1.381.540	1.160	22.541	165.527	331.054	3.270.922
	Soma	102.181	1.941.633	553	13.758	43.937	873.214	108.250	2.125.386	2.045	38.737	256.966	422.493	4.992.728
Vazios	20	8.925	19.638	1.100	2.583	10.596	24.304	27.529	55.096	66	155	48.216	48.216	101.776
	40	17.182	69.101	281	1.327	18.023	74.440	17.313	65.759	189	762	52.988	105.976	211.389
	Soma	26.107	88.739	1.381	3.910	28.619	98.744	44.842	120.855	255	917	101.204	154.192	313.165
Total	20	43.340	639.428	1.518	12.780	26.992	356.081	66.854	798.942	951	16.351	139.655	139.655	1.823.582
	40	84.948	1.390.944	416	4.888	45.564	615.877	86.238	1.447.299	1.349	23.303	218.515	437.030	3.482.311
	Soma	128.288	2.030.372	1.934	17.668	72.556	971.958	153.092	2.246.241	2.300	39.654	358.170	576.685	5.305.893
CABOTAGEM														
Cheios	20	13.002	310.915	-	-	1.074	25.559	8.558	206.458	31	802	22.665	22.665	543.734
	40	15.921	384.094	-	-	10.187	198.903	2.676	69.871	263	5.294	29.047	58.094	658.162
	Soma	28.923	695.009	-	-	11.261	224.462	11.234	276.329	294	6.096	51.712	80.759	1.201.896
Vazios	20	2.843	6.294	-	-	1.407	3.218	465	930	-	-	4.715	4.715	10.442
	40	10.087	39.914	-	-	3.683	14.871	4.105	15.009	390	1.537	18.265	36.530	71.331
	Soma	12.930	46.208	-	-	5.090	18.089	4.570	15.939	390	1.537	22.980	41.245	81.773
Total	20	15.845	317.209	-	-	2.481	28.777	9.023	207.388	31	802	27.380	27.380	554.176
	40	26.008	424.008	-	-	13.870	213.774	6.781	84.880	653	6.831	47.312	94.624	729.493
	Soma	41.853	741.217	-	-	16.351	242.551	15.804	292.268	684	7.633	74.692	122.004	1.283.669
TOTAL														
Cheios	20	47.417	930.705	418	10.197	17.470	357.336	47.883	950.304	916	16.998	114.104	114.104	2.265.540
	40	83.687	1.705.937	135	3.561	37.728	740.340	71.601	1.451.411	1.423	27.835	194.574	389.148	3.929.084
	Soma	131.104	2.636.642	553	13.758	55.198	1.097.676	119.484	2.401.715	2.339	44.833	308.678	503.252	6.194.624
Vazios	20	11.768	25.932	1.100	2.583	12.003	27.522	27.994	56.026	66	155	52.931	52.931	112.218
	40	27.269	109.015	281	1.327	21.706	89.311	21.418	80.768	579	2.299	71.253	142.506	282.720
	Soma	39.037	134.947	1.381	3.910	33.709	116.833	49.412	136.794	645	2.454	124.184	195.437	394.938
Total	20	59.185	956.637	1.518	12.780	29.473	384.858	75.877	1.006.330	982	17.153	167.035	167.035	2.377.758
	40	110.956	1.814.952	416	4.888	59.434	829.651	93.019	1.532.179	2.002	30.134	265.827	531.654	4.211.804
	Soma	170.141	2.771.589	1.934	17.668	88.907	1.214.509	168.896	2.538.509	2.984	47.287	432.862	698.689	6.589.562

[1]Antigo Tecon-1. [2]Antigo Tecondi.[3]Antigo Embraport.

EM UNIDADES E TONELADAS	MOVIMENTO ACUMULADO DE CONTÊINERES PORTO DE SANTOS	SPA - FL.11-B ESTATÍSTICA - ABR / 20

EXPORTAÇÃO

	Local	Santos Brasil[1]		Ecoporto[2]		DP World Santos[3]		Brasil Terminais		Demais Pontos		Total		
		Quant	Peso	Quant	Peso	Quant	Peso	Quant	Peso	Quant	Peso	Quant	TEU	Peso
LONGO CURSO														
Cheios	20	33.132	729.421	1.155	31.012	18.341	419.794	68.480	1.628.329	201	4.634	121.309	121.309	2.813.190
	40	46.751	1.160.256	337	9.531	32.239	820.838	75.026	2.000.642	239	4.758	154.592	309.184	3.996.025
	Soma	79.883	1.889.677	1.492	40.543	50.580	1.240.632	143.506	3.628.971	440	9.392	275.901	430.493	6.809.215
Vazios	20	3.035	6.762	14	54	3.448	7.752	4.511	9.069	28	83	11.036	11.036	23.720
	40	20.327	81.301	43	320	10.866	43.789	28.212	98.347	320	1.297	59.768	119.536	225.054
	Soma	23.362	88.063	57	374	14.314	51.541	32.723	107.416	348	1.380	70.804	130.572	248.774
Total	20	36.167	736.183	1.169	31.066	21.789	427.546	72.991	1.637.398	229	4.717	132.345	132.345	2.836.910
	40	67.078	1.241.557	380	9.851	43.105	864.627	103.238	2.098.989	559	6.055	214.360	428.720	4.221.079
	Soma	103.245	1.977.740	1.549	40.917	64.894	1.292.173	176.229	3.736.387	788	10.772	346.705	561.065	7.057.989
CABOTAGEM														
Cheios	20	11.094	233.756	-	-	2.682	63.245	3.417	72.643	119	2.954	17.312	17.312	372.598
	40	25.185	555.201	-	-	11.648	264.605	3.714	77.500	203	5.466	40.750	81.500	902.772
	Soma	36.279	788.957	-	-	14.330	327.850	7.131	150.143	322	8.420	58.062	98.812	1.275.370
Vazios	20	4.019	8.838	-	-	1.131	2.568	5.406	10.812	-	-	10.556	10.556	22.218
	40	3.747	14.898	-	-	241	980	527	1.890	-	-	4.515	9.030	17.768
	Soma	7.766	23.736	-	-	1.372	3.548	5.933	12.702	-	-	15.071	19.586	39.986
Total	20	15.113	242.594	-	-	3.813	65.813	8.823	83.455	119	2.954	27.868	27.868	394.816
	40	28.932	570.099	-	-	11.889	265.585	4.241	79.390	203	5.466	45.265	90.530	920.540
	Soma	44.045	812.693	-	-	15.702	331.398	13.064	162.845	322	8.420	73.133	118.398	1.315.356
TOTAL														
Cheios	20	44.226	963.177	1.155	31.012	21.023	483.039	71.897	1.700.972	320	7.588	138.621	138.621	3.185.788
	40	71.936	1.715.457	337	9.531	43.887	1.085.443	78.740	2.078.142	442	10.224	195.342	390.684	4.898.797
	Soma	116.162	2.678.634	1.492	40.543	64.910	1.568.482	150.637	3.779.114	762	17.812	333.963	529.305	8.084.585
Vazios	20	7.054	15.600	14	54	4.579	10.320	9.917	19.881	28	83	21.592	21.592	45.938
	40	24.074	96.199	43	320	11.107	44.769	28.739	100.237	320	1.297	64.283	128.566	242.822
	Soma	31.128	111.799	57	374	15.686	55.089	38.656	120.118	348	1.380	85.875	150.158	288.760
Total	20	51.280	978.777	1.169	31.066	25.602	493.359	81.814	1.720.853	348	7.671	160.213	160.213	3.231.726
	40	96.010	1.811.656	380	9.851	54.994	1.130.212	107.479	2.178.379	762	11.521	259.625	519.250	5.141.619
	Soma	147.290	2.790.433	1.549	40.917	80.596	1.623.571	189.293	3.899.232	1.110	19.192	419.838	679.463	8.373.345

[1]Antigo Tecon-1. [2]Antigo Tecondi.[3]Antigo Embraport.

EM UNIDADES
E TONELADAS

REEMBARQUE DE CONTÊINERES - NO MÊS

PORTO DE SANTOS

SPA - FL.12
ESTATÍSTICA - ABR / 20

Local		IMPORTAÇÃO						EXPORTAÇÃO						TOTAL						
		Transbordo		Remoção		Soma		Transbordo		Remoção		Soma		Transbordo		Remoção		Soma		
		Quant	Peso	Quant	Peso	Quant	Peso	Quant	Peso	Quant	Peso	Quant	Peso	Quant	Peso	Quant	Peso	Quant	TEU	Peso
LONGO CURSO																				
Cheios	20	4.481	90.397	441	8.290	4.922	98.687	6.221	143.533	441	8.290	6.662	151.823	10.702	233.930	882	16.580	11.584	11.584	250.510
	40	9.338	208.372	3.577	89.336	12.915	297.708	6.035	155.941	3.577	89.327	9.612	245.268	15.373	364.313	7.154	178.663	22.527	45.054	542.976
	Soma	13.819	298.769	4.018	97.626	17.837	396.395	12.256	299.474	4.018	97.617	16.274	397.091	26.075	598.243	8.036	195.243	34.111	56.638	793.486
Vazios	20	2.691	5.486	284	625	2.975	6.111	403	887	284	625	687	1.512	3.094	6.373	568	1.250	3.662	3.662	7.623
	40	5.451	21.050	2.018	7.837	7.469	28.887	7.464	28.479	2.018	7.837	9.482	36.316	12.915	49.529	4.036	15.674	16.951	33.902	65.203
	Soma	8.142	26.536	2.302	8.462	10.444	34.998	7.867	29.366	2.302	8.462	10.169	37.828	16.009	55.902	4.604	16.924	20.613	37.564	72.826
Total	20	7.172	95.883	725	8.915	7.897	104.798	6.624	144.420	725	8.915	7.349	153.335	13.796	240.303	1.450	17.830	15.246	15.246	258.133
	40	14.789	229.422	5.595	97.173	20.384	326.595	13.499	184.420	5.595	97.164	19.094	281.584	28.288	413.842	11.190	194.337	39.478	78.956	608.179
	Soma	21.961	325.305	6.320	106.088	28.281	431.393	20.123	328.840	6.320	106.079	26.443	434.919	42.084	654.145	12.640	212.167	54.724	94.202	866.312
CABOTAGEM																				
Cheios	20	4.276	102.517	26	604	4.302	103.121	3.157	64.514	26	604	3.183	65.118	7.433	167.031	52	1.208	7.485	7.485	168.239
	40	2.831	70.620	39	898	2.870	71.518	5.987	123.323	39	898	6.026	124.221	8.818	193.943	78	1.796	8.896	17.792	195.739
	Soma	7.107	173.137	65	1.502	7.172	174.639	9.144	187.837	65	1.502	9.209	189.339	16.251	360.974	130	3.004	16.381	25.277	363.978
Vazios	20	1.114	2.432	7	14	1.121	2.446	3.323	6.883	7	14	3.330	6.897	4.437	9.315	14	28	4.451	4.451	9.343
	40	2.889	11.272	13	51	2.902	11.323	1.317	5.173	13	51	1.330	5.224	4.206	16.445	26	102	4.232	8.464	16.547
	Soma	4.003	13.704	20	65	4.023	13.769	4.640	12.056	20	65	4.660	12.121	8.643	25.760	19.750	130	8.683	12.915	25.890
Total	20	5.390	104.949	33	618	5.423	105.567	6.480	71.397	33	618	6.513	72.015	11.870	176.346	66	1.236	11.936	11.936	177.582
	40	5.720	81.892	52	949	5.772	82.841	7.304	128.496	52	949	7.356	129.445	13.024	210.388	104	1.898	13.128	26.256	212.286
	Soma	11.110	186.841	85	1.567	11.195	188.408	13.784	199.893	85	1.567	13.869	201.460	24.894	386.734	170	3.134	25.064	38.192	389.868
TOTAL																				
Cheios	20	8.757	192.914	467	8.894	9.224	201.808	9.378	208.047	467	8.894	9.845	216.941	18.135	400.961	934	17.788	19.069	19.069	418.749
	40	12.169	278.992	3.616	90.234	15.785	369.226	12.022	279.264	3.616	90.225	15.638	369.489	24.191	558.256	7.232	180.459	31.423	62.846	738.715
	Soma	20.926	471.906	4.083	99.128	25.009	571.034	21.400	487.311	4.083	99.119	25.483	586.430	42.326	959.217	11.815	198.247	50.492	81.915	1.157.464
Vazios	20	3.805	7.918	291	639	4.096	8.557	3.726	7.770	291	639	4.017	8.409	7.531	15.688	582	1.278	8.113	8.113	16.966
	40	8.340	32.322	2.031	7.888	10.371	40.210	8.781	33.652	2.031	7.888	10.812	41.540	17.121	65.974	4.062	15.776	21.183	42.366	81.750
	Soma	12.145	40.240	2.322	8.527	14.467	48.767	12.507	41.422	2.322	8.527	14.829	49.949	24.652	81.662	24.354	17.054	29.296	50.479	98.716
Total	20	12.562	200.832	758	9.533	13.320	210.365	13.104	215.817	758	9.533	13.862	225.350	25.666	416.649	1.516	19.066	27.182	27.182	435.715
	40	20.509	311.314	5.647	98.122	26.156	409.436	20.803	312.916	5.647	98.113	26.450	411.029	41.312	624.230	11.294	196.235	52.606	105.212	820.465
	Soma	33.071	512.146	6.405	107.655	39.476	619.801	33.907	528.733	6.405	107.646	40.312	636.379	66.978	1.040.879	12.810	215.301	79.788	132.394	1.256.180

EM UNIDADES E TONELADAS

REEMBARQUE DE CONTÊINERES - ACUMULADO

PORTO DE SANTOS

SPA - FL.13
ESTATÍSTICA - ABR / 20

Local		IMPORTAÇÃO						EXPORTAÇÃO						TOTAL						
		Transbordo		Remoção		Soma		Transbordo		Remoção		Soma		Transbordo		Remoção		Soma		
		Quant	Peso	Quant	Peso	Quant	Peso	Quant	Peso	Quant	Peso	Quant	Peso	Quant	Peso	Quant	Peso	Quant	TEU	Peso
LONGO CURSO																				
Cheios	20	16.668	337.437	1.890	35.404	18.558	372.841	22.580	516.434	1.904	35.730	24.484	552.164	39.248	853.871	3.794	71.134	43.042	43.042	925.005
	40	30.791	680.899	15.952	380.270	46.743	1.061.169	20.938	524.884	15.951	380.189	36.889	905.073	51.729	1.205.783	31.903	760.459	83.632	167.264	1.966.242
	Soma	47.459	1.018.336	17.842	415.674	65.301	1.434.010	43.518	1.041.318	17.855	415.919	61.373	1.457.237	90.977	2.059.654	35.697	831.593	126.674	210.306	2.891.247
Vazios	20	9.213	19.067	734	1.631	9.947	20.698	4.623	9.696	747	1.680	5.370	11.376	13.836	28.763	1.481	3.311	15.317	15.317	32.074
	40	16.495	63.894	6.169	24.126	22.664	88.020	29.635	114.663	6.169	24.121	35.804	138.784	46.130	178.557	12.338	48.247	58.468	116.936	226.804
	Soma	25.708	82.961	6.903	25.757	32.611	108.718	34.258	124.359	6.916	25.801	41.174	150.160	59.966	207.320	13.819	51.558	73.785	132.253	258.878
Total	20	25.881	356.504	2.624	37.035	28.505	393.539	27.203	526.130	2.651	37.410	29.854	563.540	53.084	882.634	5.275	74.445	58.359	58.359	957.079
	40	47.286	744.793	22.121	404.396	69.407	1.149.189	50.573	639.547	22.120	404.310	72.693	1.043.857	97.859	1.384.340	44.241	808.706	142.100	284.200	2.193.046
	Soma	73.167	1.101.297	24.745	441.431	97.912	1.542.728	77.776	1.165.677	24.771	441.720	102.547	1.607.397	150.943	2.266.974	49.516	883.151	200.459	342.559	3.150.125
CABOTAGEM																				
Cheios	20	18.020	431.055	152	3.203	18.172	434.258	12.779	265.965	152	3.203	12.931	269.168	30.799	697.020	304	6.406	31.103	31.103	703.426
	40	11.868	295.945	205	5.316	12.073	301.261	22.162	464.172	205	5.291	22.367	469.463	34.030	760.117	410	10.607	34.440	68.880	770.724
	Soma	29.888	727.000	357	8.519	30.245	735.519	34.941	730.137	357	8.494	35.298	738.631	64.829	1.457.137	714	17.013	65.543	99.983	1.474.150
Vazios	20	2.875	6.318	26	55	2.901	6.373	9.251	19.392	26	55	9.277	19.447	12.126	25.710	52	110	12.178	12.178	25.820
	40	11.451	44.214	99	389	11.550	44.603	4.035	16.062	99	389	4.134	16.451	15.486	60.276	198	778	15.684	31.368	61.054
	Soma	14.326	50.532	125	444	14.451	50.976	13.286	35.454	125	444	13.411	35.898	27.612	85.986	250	888	27.862	43.546	86.874
Total	20	20.895	437.373	178	3.258	21.073	440.631	22.030	285.357	178	3.258	22.208	288.615	42.925	722.730	356	6.516	43.281	43.281	729.246
	40	23.319	340.159	304	5.705	23.623	345.864	26.197	480.234	304	5.680	26.501	485.914	49.516	820.393	608	11.385	50.124	100.248	831.778
	Soma	44.214	777.532	482	8.963	44.696	786.495	48.227	765.591	482	8.938	48.709	774.529	92.441	1.543.123	964	17.901	93.405	143.529	1.561.024
TOTAL																				
Cheios	20	34.688	768.492	2.042	38.607	36.730	807.099	35.359	782.399	2.056	38.933	37.415	821.332	70.047	1.550.891	4.098	77.540	74.145	74.145	1.628.431
	40	42.659	976.844	16.157	385.586	58.816	1.362.430	43.100	989.056	16.156	385.480	59.256	1.374.536	85.759	1.965.900	32.313	771.066	118.072	236.144	2.736.966
	Soma	77.347	1.745.336	18.199	424.193	95.546	2.169.529	78.459	1.771.455	18.212	424.413	96.671	2.195.868	155.806	3.516.791	36.411	848.606	192.217	310.289	4.365.397
Vazios	20	12.088	25.385	760	1.686	12.848	27.071	13.874	29.088	773	1.735	14.647	30.823	25.962	54.473	1.533	3.421	27.495	27.495	57.894
	40	27.946	108.108	6.268	24.515	34.214	132.623	33.670	130.725	6.268	24.510	39.938	155.235	61.616	238.833	12.536	49.025	74.152	148.304	287.858
	Soma	40.034	133.493	7.028	26.201	47.062	159.694	47.544	159.813	7.041	26.245	54.585	186.058	87.578	293.306	14.069	52.446	101.647	175.799	345.752
Total	20	46.776	793.877	2.802	40.293	49.578	834.170	49.233	811.487	2.829	40.668	52.062	852.155	96.009	1.605.364	5.631	80.961	101.640	101.640	1.686.325
	40	70.605	1.084.952	22.425	410.101	93.030	1.495.053	76.770	1.119.781	22.424	409.990	99.194	1.529.771	147.375	2.204.733	44.849	820.091	192.224	384.448	3.024.824
	Soma	117.381	1.878.829	25.227	450.394	142.608	2.329.223	126.003	1.931.268	25.253	450.658	151.256	2.381.926	243.384	3.810.097	50.480	901.052	293.864	486.088	4.711.149

EM UNIDADES E TONELADAS	MOVIMENTO PELO SISTEMA "ROLL-ON/ROLL-OFF" PORTO DE SANTOS	SPA - FL.14 ESTATÍSTICA - ABR / 20

EM TONELADAS

ESPECIFICAÇÃO		Carretas e similares			Veículos auto motores	Total
		Contêineres	Carga Solta	Soma		
IMPORTAÇÃO						
Longo Curso	No mês	8.331	2.149	10.480	6.092	16.572
	Desde janeiro	19.348	7.447	26.795	23.224	50.019
Cabo-tagem	No mês	-	-	-	-	-
	Desde janeiro	-	-	-	-	-
Total	No mês	8.331	2.149	10.480	6.092	16.572
	Desde janeiro	19.348	7.447	26.795	23.224	50.019
EXPORTAÇÃO						
Longo Curso	No mês	13.230	8.376	21.606	9.560	31.166
	Desde janeiro	41.740	29.593	71.333	74.547	145.880
Cabo-tagem	No mês	-	-	-	-	-
	Desde janeiro	-	-	-	-	-
Total	No mês	13.230	8.376	21.606	9.560	31.166
	Desde janeiro	41.740	29.593	71.333	74.547	145.880
TOTAL						
Longo Curso	No mês	21.561	10.525	32.086	15.652	47.738
	Desde janeiro	61.088	37.040	98.128	97.771	195.899
Cabo-tagem	No mês	-	-	-	-	-
	Desde janeiro	-	-	-	-	-
Total	No mês	21.561	10.525	32.086	15.652	47.738
	Desde janeiro	61.088	37.040	98.128	97.771	195.899

VEÍCULOS AUTOMOTORES EM UNIDADES

ESPECIFICAÇÃO		"RO-RO"	%	Conven-cional	%	Soma
IMPORTAÇÃO						
Longo Curso	No mês	3.223	100,0	-	-	3.223
	Desde janeiro	14.264	97,4	381	2,6	14.645
Cabo-tagem	No mês	-	-	-	-	-
	Desde janeiro	-	-	-	-	-
Total	No mês	3.223	100,0	-	-	3.223
	Desde janeiro	14.264	97,4	381	2,6	14.645
EXPORTAÇÃO						
Longo Curso	No mês	4.850	99,9	-	0,1	4.850
	Desde janeiro	42.785	97,2	1.212	2,8	43.997
Cabo-tagem	No mês	-	-	-	-	-
	Desde janeiro	-	-	-	-	-
Total	No mês	4.850	99,9	-	0,1	4.850
	Desde janeiro	42.785	97,2	1.212	2,8	43.997
TOTAL						
Longo Curso	No mês	8.073	99,9	-	0,1	8.073
	Desde janeiro	57.049	97,2	1.593	2,8	58.642
Cabo-tagem	No mês	-	-	-	-	-
	Desde janeiro	-	-	-	-	-
Total	No mês	8.073	99,9	-	0,1	8.073
	Desde janeiro	57.049	97,2	1.593	2,8	58.642

MOVIMENTO DE EMBARCAÇÕES

PORTO DE SANTOS

SPA - FL.15

ESTATÍSTICA - ABR / 20

ESPECIFICAÇÃO	Bandeira	Navios: Cargueiros	Navios: De Passageiros	Navios: De Guerra	Navios: Outros	Soma	Total
Ao largo do mês anterior	Nacional	1	-	-	-	1	57
	Estrangeiras	56	-	-	-	56	
Do mês anterior saídos no mês	Nacional	4	-	-	-	4	41
	Estrangeiras	37	-	-	-	37	
Entrados	Nacional	41	-	-	-	41	421
	Estrangeiras	378	1	-	1	380	
Atracados	Nacional	40	-	-	-	40	430
	Estrangeiras	388	1	-	1	390	
Saídos	Nacional	42	-	-	-	42	435
	Estrangeiras	392	1	-	-	393	
Atracados que não saíram	Nacional	2	-	-	-	2	34
	Estrangeiras	31	-	-	1	32	
Ao largo para o mês seguinte	Nacional	2	-	-	-	2	48
	Estrangeiras	46	-	-	-	46	

OBS:

MOVIMENTO DE PASSAGEIROS					
Mês	Embarque	Desembarque	Soma	Em Trânsito	Total
Janeiro	65.588	65.435	131.023	15.073	146.096
Fevereiro	76.513	78.342	154.855	17.094	171.949
Março	33.355	35.958	69.313	3.987	73.300
Abril	-	-	-	-	-
Maio	-	-	-	-	-
Junho	-	-	-	-	-
Julho	-	-	-	-	-
Agosto	-	-	-	-	-
Setembro	-	-	-	-	-
Outubro	-	-	-	-	-
Novembro	-	-	-	-	-
Dezembro	-	-	-	-	-
Desde Janeiro	175.456	179.735	355.191	36.154	391.345

		Entrados: No Mês	Entrados: Acumulado	Remanescente do mês anterior	Zarpados: No Mês	Zarpados: Acumulado	Passaram para o mês seguinte	Atracados: No Mês	Atracados: Acumulado
Cais do Porto	Longo Curso	366	1.372	54	-	-	41	379	1.361
	Cabotagem	55	274	3	-	-	7	51	273
	Soma	421	1.646	57	-	-	48	430	1.634

Dias de Atracação	Longo Curso: No mês	Longo Curso: Desde Janeiro	Cabotagem: No mês	Cabotagem: Desde Janeiro	Total: No mês	Total: Desde Janeiro
1	158	589	32	140	190	729
2	75	200	8	43	83	243
3	65	162	2	12	67	174
4	25	100	1	8	26	108
5	16	73	1	3	17	76
6 a 15	33	141	4	16	37	157
Acima de 15	7	29	2	4	9	33
Total	379	1.294	50	226	429	1.520

MAIOR TEMPO DE OPERAÇÃO : " STOLT KASHI ", com 17 dias.

ATRACAÇÃO DE NAVIOS CARGUEIROS NO PORTO DE SANTOS

(ESPERAS)

SPA - FL.16

ESTATÍSTICA - ABR / 20

TRECHO		Com menos 24h de espera		Com 24 e menos de 48h de espera						Com 48 e menos de 72h de espera						Com 72 e mais horas de espera						Total
				Causas				Soma		Causas				Soma		Causas				Soma		
				Do porto		De terceiros				Do porto		De terceiros				Do porto		De terceiros				
		Quant.	%	Quant.	%	Quant.	%	Quant.	%	Quant.	%	Quant.	%	Quat.	%	Quant.	%	Quant.	%	Quat.	%	
NO MÊS																						
Cais Público	Terminal da Alamoa	4	12,5	-	-	-	-	-	-	-	-	3	9,4	3	9,4	-	-	25	78,1	25	78,1	32
	Cais do Saboó	8	88,9	-	-	-	-	-	-	-	-	-	-	-	-	-	-	1	11,1	1	11,1	9
	Do arm. 5 ao arm. 12 (pátio)	-	-	-	-	-	-	-	-	-	-	-	-	-	-	-	-	-	-	-	-	-
	Do arm. 12-A ao arm. 23	20	39,2	-	-	-	-	-	-	-	-	3	5,9	3	5,9	-	-	28	54,9	28	54,9	51
	Do frigorífico a outerinhos	-	-	-	-	-	-	-	-	-	-	-	-	-	-	-	-	7	100,0	7	100,0	7
	Do 29 ao pátio do arm. 37	7	58,3	-	-	-	-	-	-	-	-	-	-	-	-	-	-	5	41,7	5	41,7	12
	Do arm. 38 ao arm. 39	-	-	-	-	-	-	-	-	-	-	2	8,7	2	8,7	-	-	21	91,3	21	91,3	23
	Ilha do Barnabé	13	59,1	-	-	-	-	-	-	-	-	3	13,6	3	13,6	-	-	6	27,3	6	27,3	22
	Soma	52	33,3	-	-	-	-	-	-	-	-	11	7,1	11	7,1	-	-	93	59,6	93	59,6	156
Terminais	Privados	116	64,8	-	-	21	11,7	21	11,7	-	-	10	5,6	10	5,6	-	-	32	17,9	32	17,9	179
	Uso Privativo no Porto Organizado	8	66,7	-	-	1	8,3	1	8,3	-	-	1	8,3	1	8,3	-	-	2	16,7	2	16,7	12
	Uso Priv.fora do Porto Organizado	41	63,1	-	-	5	7,7	5	7,7	-	-	2	3,1	2	3,1	-	-	17	26,2	17	26,2	65
	Soma	165	64,5	-	-	27	10,5	27	10,5	-	-	13	5,1	13	5,1	-	-	51	19,9	51	19,9	256
Total		217	52,7	-	-	27	6,6	27	6,6	-	-	24	5,8	24	5,8	-	-	144	35,0	144	35,0	412
ACUMULADO																						
Cais Público	Terminal da Alamoa	16	12,9	-	-	-	-	-	-	-	-	11	8,9	11	8,9	-	-	97	78,2	97	78,2	124
	Cais do Saboó	19	67,9	-	-	-	-	-	-	-	-	1	3,6	1	3,6	-	-	8	28,6	8	28,6	28
	Do arm. 5 ao arm. 12 (pátio)	1	100,0	-	-	-	-	-	-	-	-	-	-	-	-	-	-	-	-	-	-	1
	Do arm. 12-A ao arm. 23	51	32,5	-	-	-	-	-		-	-	6	3,8	6	3,8	-	-	100	63,7	100	63,7	157
	Do frigorífico a outerinhos	5	31,3	-	-	-	-	-	-	-	-	-	-	-	-	-	-	11	68,8	11	68,8	16
	Do 29 ao pátio do arm. 37	34	61,8	-	-	-	-	-	-	-	-	1	1,8	1	1,8	-	-	20	36,4	20	36,4	55
	Do arm. 38 ao arm. 39	1	1,7	-	-	-	-	-	-	-	-	3	5,1	3	5,1	-	-	55	93,2	55	93,2	59
	Ilha do Barnabé	40	51,9	-	-	-	-	-	-	-	-	8	10,4	8	10,4	-	-	29	37,7	29	37,7	77
	Soma	167	32,3	-	-	-	-	-	-	-	-	30	5,8	30	5,8	-	-	320	61,9	320	61,9	517
Terminais	Privados	491	73,3	-	-	53	7,9	53	7,9	-	-	30	4,5	30	4,5	-	-	96	14,3	96	14,3	670
	Uso Privativo no Porto Organizado	31	72,1	-	-	3	7,0	3	7,0	-	-	1	2,3	1	2,3	-	-	8	18,6	8	18,6	43
	Uso Priv.fora do Porto Organizado	181	65,8	-	-	18	6,5	18	6,5	-	-	8	2,9	8	2,9	-	-	68	24,7	68	24,7	275
	Soma	703	71,2	-	-	74	7,5	74	7,5	-	-	39	3,9	39	3,9	-	-	172	17,4	172	17,4	988
Total		870	57,8	-	-	74	4,9	74	4,9	-	-	69	4,6	69	4,6	-	-	492	32,7	492	32,7	1.505

QUANTIDADES	CARACTERÍSTICAS DOS NAVIOS QUE ATRACARAM NO MÊS PORTO DE SANTOS	SPA - FL.17 ESTATÍSTICA - ABR / 20

ESPECIFI-CAÇÃO	Longo Curso		Cabotagem		Total	
	No Mês	Desde Janeiro	No mês	Desde Janeiro	No Mês	Desde Janeiro
ESPÉCIE						
Carga Geral	159	606	29	137	188	743
Granéis Sólidos	146	461	-	2	146	463
Granéis Líquidos	59	181	20	94	79	275
Passageiros	-	43	1	31	1	74
Roll-on/Roll-off	15	70	-	1	15	71
Outros	-	-	1	8	1	8
Total	379	1.361	51	273	430	1.634
NATUREZA DA OPERAÇÃO						
Descarga	88	271	8	29	96	300
Embarque	139	459	11	63	150	522
Descarga e Embarque	152	588	30	142	182	730
Sem operar	-	43	2	39	2	82
Total	379	1.361	51	273	430	1.634

ESPECIFI-CAÇÃO	Longo Curso		Cabotagem		Total	
	No Mês	Desde Janeiro	No mês	Desde Janeiro	No Mês	Desde Janeiro
TRL						
Até 999	-	2	-	3	-	5
1.000 a 4.999	7	20	4	20	11	40
5.000 a 9.999	38	120	13	61	51	181
10.000 a 14.999	70	261	18	80	88	341
15.000 a 20.000	50	188	12	59	62	247
Acima de 20.000	214	770	4	50	218	820
Total	379	1.361	51	273	430	1.634
MAIOR CALADO (m)						
Até 6	8	29	2	14	10	43
de 6 a 8	124	450	13	88	137	538
de 8 a 10	110	360	26	129	136	489
de 10 a 12	105	393	10	39	115	432
Acima de 12	32	129	-	3	32	132

ÍNDICES DE MOVIMENTAÇÃO

SPA - FL.18
ESTATÍSTICA - ABR / 20

ESPECIFICAÇÃO		Janeiro	Fevereiro	Março	Abril	Maio	Junho	Julho	Agosto	Setembro	Outubro	Novembro	Dezembro
NAVIOS CARGUEIROS QUE ESTIVERAM ATRACADOS NO MÊS													
Quantidade	Carga Geral	206	205	213	209	-	-	-	-	-	-	-	-
	Granel Sólido	92	120	147	161	-	-	-	-	-	-	-	-
	Granel Líquido	74	74	81	91	-	-	-	-	-	-	-	-
Permanência (em navios, dias)	Carga Geral	255	252	272	253	-	-	-	-	-	-	-	-
	Granel Sólido	365	487	493	469	-	-	-	-	-	-	-	-
	Granel Líquido	204	197	207	209	-	-	-	-	-	-	-	-
Permanência Média (em dias)	Carga Geral	1,2	1,2	1,3	1,2	-	-	-	-	-	-	-	-
	Granel Sólido	4,0	4,1	3,4	2,9	-	-	-	-	-	-	-	-
	Granel Líquido	2,8	2,7	2,6	2,3	-	-	-	-	-	-	-	-
Tonelagem Movimentada	Carga Geral	3.965.767	4.174.267	4.356.984	4.389.856	-	-	-	-	-	-	-	-
	Granel Sólido	2.989.464	5.087.159	7.020.080	7.443.725	-	-	-	-	-	-	-	-
	Granel Líquido	1.357.816	1.394.362	1.419.074	1.652.802	-	-	-	-	-	-	-	-
TONELAGEM MÉDIA													
Movimentada por Navio	Carga Geral	19.251,3	20.362,3	20.455,3	21.004,1	-	-	-	-	-	-	-	-
	Granel Sólido	32.494,2	42.393,0	47.755,6	46.234,3	-	-	-	-	-	-	-	-
	Granel Líquido	18.348,9	18.842,7	17.519,4	18.162,7	-	-	-	-	-	-	-	-
Movimentada por Navio/Dia	Carga Geral	15.552,0	16.564,6	16.018,3	17.351,2	-	-	-	-	-	-	-	-
	Granel Sólido	8.190,3	10.445,9	14.239,5	15.871,5	-	-	-	-	-	-	-	-
	Granel Líquido	6.656,0	7.078,0	6.855,4	7.908,1	-	-	-	-	-	-	-	-

UTILIZAÇÃO DO CAIS NO PORTO DE SANTOS

SPA - FL.19
ESTATÍSTICA - ABR / 20

TRECHO	MOVIMENTO - TAXAS DE UTILIZAÇÃO - OCUPAÇÃO

	Local	Berço (a)	Extensão (m) (b)	Profundidade (m) *	Carga Geral Peso (t)	Carga Geral Taxa (t / a)	Sólidos a Granel Peso (t)	Sólidos a Granel Taxa (t / a)	Líquidos a Granel Peso (t)	Líquidos a Granel Taxa (t / a)	Total Peso (t)	Total Taxa (t / a)	Embarcações x dias **	Ocupação média por dia (m) (c)	Índice % (c / b)
NO MÊS															
Cais Público	Terminal da Alamoa	4	1.344	12,7	-	-	-	-	1.031.328	257.832	1.031.328	257.832	115	667	49,6
Cais Público	Cais do Saboó	3	586	10,7	16.055	5.352	147.733	49.244	-	-	163.788	54.596	51	278	47,4
Cais Público	Do arm. 5 ao arm. 12 (pátio)	1	# 158	7,3 / 11,3	-	#DIV/0!	-	#DIV/0!	-	#DIV/0!	-	#DIV/0!	-	-	-
Cais Público	Do arm. 12-A ao arm. 23	8	1.845	11,3 / 13,5	98.526	12.316	2.259.673	282.459	-	-	2.358.199	294.775	132	914	49,5
Cais Público	Do frigorífico a outerinhos	5	1.079	8,3/15,0	-	-	347.087	69.417	-	-	347.087	69.417	46	400	37,1
Cais Público	Do arm. 29 ao arm. 37	11	2.334	11,7	168.806	15.346	75.419	6.856	65.060	5.915	309.285	28.117	74	477	20,4
Cais Público	Do arm. 38 ao arm. 39	2	608	13,7	-	-	1.495.661	747.831	-	-	1.495.661	747.831	58	441	72,5
Cais Público	Ilha do Barnabé	3	660	10,3/15,0	-	-	-	-	388.226	129.409	388.226	129.409	63	354	53,6
Terminais	Privados	14	3.995	10,7 / 15,0	3.167.921	226.280	1.837.581	131.256	-	-	5.005.502	357.536	251	2.011	50,3
Terminais	Uso Privativo no Porto Organizado	2	269	12 / 13,2	-	-	269.713	134.857	137.549	68.775	407.262	203.631	39	253	94,1
Terminais	Uso Privativo fora do P. Organizado	13	1.971	10,9 / 12	938.548	72.196	1.010.858	77.758	30.639	2.357	1.980.045	152.311	155	1.110	56,3
# 158 m (1 berço) interditado															
DESDE JANEIRO															
Cais Público	Terminal da Alamoa	4	1.344	12,7	-	-	-	-	3.687.711	921.928	3.687.711	921.928	429	667	49,6
Cais Público	Cais do Saboó	3	586	10,7	16.238	5.413	547.190	182.397	-	-	563.428	187.809	183	278	47,4
Cais Público	Do arm. 5 ao arm. 12 (pátio)	1	# 158	7,3 / 11,3	-	#DIV/0!	-	#DIV/0!	-	#DIV/0!	-	#DIV/0!	1	-	-
Cais Público	Do arm. 12-A ao arm. 23	8	1845	11,3 / 13,5	355.103	44.388	7.323.572	915.447	-	-	7.678.675	959.834	555	914	49,5
Cais Público	Do frigorífico a outerinhos	5	1079	8,3/15,0	20.000	4.000	845.343	169.069	-	-	865.343	173.069	139	400	37,1
Cais Público	Do arm. 29 ao arm. 37	11	2334	11,7	782.306	71.119	323.753	29.432	253.871	23.079	1.359.930	123.630	367	477	20,4
Cais Público	Do arm. 38 ao arm. 39	2	608	13,7	-	-	3.650.676	1.825.338	-	-	3.650.676	1.825.338	193	441	72,5
Cais Público	Ilha do Barnabé	3	660	10,3/15,0	-	-	-	-	1.241.894	413.965	1.241.894	413.965	218	354	53,6
Terminais	Privados	14	3.995	10,7 / 15,0	12.212.192	872.299	5.642.467	403.033	-	-	17.854.659	1.275.333	914	2.011	50,3
Terminais	Uso Privativo no Porto Organizado	2	269	12 / 13,2	-	-	697.180	348.590	516.708	258.354	1.213.888	606.944	142	253	94,1
Terminais	Uso Privativo fora do P. Organizado	13	1.208	10,9 / 12	3.501.035	269.310	3.510.247	270.019	123.870	9.529	7.135.152	548.858	674	1.110	56,3

* Profundidade de projeto referida ao "zero hidrográfico" do Porto de Santos (0,72m abaixo do NR da DHN)

** Não computadas as inoperantes

EM TONELADAS	MOVIMENTO NOS TERMINAIS PRIVADOS NO PORTO DE SANTOS - NO MÊS	SPA - FL.20 ESTATÍSTICA - ABR / 20

	ESPECIFICAÇÃO	IMPORTAÇÃO				EXPORTAÇÃO				TOTAL			
		ECOPORTO[1]	SANTOS BRASIL[2]	BRASIL TERMINAIS	TOTAL	ECOPORTO[1]	SANTOS BRASIL[2]	BRASIL TERMINAIS	TOTAL	ECOPORTO[1]	SANTOS BRASIL[2]	BRASIL TERMINAIS	TOTAL
	LONGO CURSO												
Carga Geral	Conteinerizada	7.591	585.666	572.009	1.165.266	12.920	501.091	968.663	1.482.674	20.511	1.086.757	1.540.672	2.647.940
	Solta	3.169	5.648	23	8.840	7.054	14.615	196	21.865	10.223	20.263	219	30.705
	Soma	10.760	591.314	572.032	1.174.106	19.974	515.706	968.859	1.504.539	30.734	1.107.020	1.540.891	2.678.645
	CABOTAGEM												
	Conteinerizada	-	164.179	82.464	246.643	-	201.565	41.022	242.587	-	365.744	123.486	489.230
	Solta	-	-	-	-	-	46	-	46	-	46	-	46
	Soma	-	164.179	82.464	246.643	-	201.611	41.022	242.633	-	365.790	123.486	489.276

	ESPECIFICAÇÃO	IMPORTAÇÃO					EXPORTAÇÃO					TOTAL				
		TEG	TEAG	TGG	TERMAG	TOTAL	TEG	TEAG	TGG	TERMAG	TOTAL	TEG	TEAG	TGG	TERMAG	TOTAL
	LONGO CURSO															
Sólidos a Granel	Açúcar	-	-	-	-	-	-	-	-	-	-	-	-	-	-	-
	Adubo	-	-	-	236.934	236.934	-	-	-	-	-	-	-	-	236.934	236.934
	Enxofre	-	-	-	63.512	63.512	-	-	-	-	-	-	-	-	63.512	63.512
	Farelo de Soja	-	-	-	-	-	-	-	248.896	-	248.896	-	-	248.896	-	248.896
	Fosfato de Cálcio	-	-	-	-	-	-	-	-	-	-	-	-	-	-	-
	Milho	-	-	-	-	-	-	-	-	-	-	-	-	-	-	-
	Soja em Grãos	-	-	-	-	-	738.014	-	543.268	-	1.281.282	738.014	-	543.268	-	1.281.282
	Sulfato Dissódico	-	-	-	-	-	-	-	-	-	-	-	-	-	-	-
	Outros	-	-	-	-	-	-	-	-	-	-	-	-	-	-	-
	Soma	-	-	-	300.446	300.446	738.014	-	792.164	-	1.530.178	738.014	-	792.164	300.446	1.830.624
	CABOTAGEM															
	Açúcar	-	-	-	-	-	-	-	-	-	-	-	-	-	-	-
	Adubo	-	-	-	6.957	6.957	-	-	-	-	-	-	-	-	6.957	6.957
	Enxofre	-	-	-	-	-	-	-	-	-	-	-	-	-	-	-
	Farelo de Soja	-	-	-	-	-	-	-	-	-	-	-	-	-	-	-
	Fosfato de Cálcio	-	-	-	-	-	-	-	-	-	-	-	-	-	-	-
	Milho	-	-	-	-	-	-	-	-	-	-	-	-	-	-	-
	Soja em Grãos	-	-	-	-	-	-	-	-	-	-	-	-	-	-	-
	Sulfato Dissódico	-	-	-	-	-	-	-	-	-	-	-	-	-	-	-
	Outros	-	-	-	-	-	-	-	-	-	-	-	-	-	-	-
	Soma	-	-	-	6.957	6.957	-	-	-	-	-	-	-	-	6.957	6.957

[1]Antigo Tecondi. [2]Antigo Tecon-1.

EM TONELADAS	MOVIMENTO NOS TERMINAIS PRIVADOS NO PORTO DE SANTOS - ACUMULADO	SPA - FL.21 ESTATÍSTICA - ABR / 20

ESPECIFICAÇÃO		IMPORTAÇÃO				EXPORTAÇÃO				TOTAL			
		ECOPORTO[1]	SANTOS BRASIL[2]	BRASIL TERMINAIS	TOTAL	ECOPORTO[1]	SANTOS BRASIL[2]	BRASIL TERMINAIS	TOTAL	ECOPORTO[1]	SANTOS BRASIL[2]	BRASIL TERMINAIS	TOTAL
	LONGO CURSO												
Carga Geral	Conteinerizada	17.668	2.030.372	2.246.241	4.294.281	40.917	1.977.740	3.736.387	5.755.044	58.585	4.008.112	5.982.628	10.049.325
	Solta	9.299	27.609	64	36.972	16.828	96.379	254	113.461	26.127	123.988	318	150.433
	Soma	26.967	2.057.981	2.246.305	4.331.253	57.745	2.074.119	3.736.641	5.868.505	84.712	4.132.100	5.982.946	10.199.758
	CABOTAGEM												
	Conteinerizada	-	741.217	292.268	1.033.485	-	812.693	162.845	975.538	-	1.553.910	455.113	2.009.023
	Solta	-	3.305	-	3.305	-	106	-	106	-	3.411	-	3.411
	Soma	-	744.522	292.268	1.036.790	-	812.799	162.845	975.644	-	1.557.321	455.113	2.012.434

ESPECIFICAÇÃO		IMPORTAÇÃO					EXPORTAÇÃO					TOTAL				
		TEG	TEAG	TGG	TERMAG	TOTAL	TEG	TEAG	TGG	TERMAG	TOTAL	TEG	TEAG	TGG	TERMAG	TOTAL
	LONGO CURSO															
Sólidos a Granel	Açúcar	-	-	-	-	-	-	-	-	-	-	-	-	-	-	-
	Adubo	-	-	-	690.911	690.911	-	-	-	-	-	-	-	-	690.911	690.911
	Enxofre	-	-	-	63.512	63.512	-	-	-	-	-	-	-	-	63.512	63.512
	Farelo de Soja	-	-	-	-	-	-	-	620.292	-	620.292	-	-	620.292	-	620.292
	Fosfato de Cálcio	-	-	-	-	-	-	-	-	-	-	-	-	-	-	-
	Milho	-	-	-	-	-	137.156	-	-	-	137.156	137.156	-	-	-	137.156
	Soja em Grãos	-	-	-	-	-	2.433.041	-	1.690.598	-	4.123.639	2.433.041	-	1.690.598	-	4.123.639
	Sulfato Dissódico	-	-	-	-	-	-	-	-	-	-	-	-	-	-	-
	Outros	-	-	-	-	-	-	-	-	-	-	-	-	-	-	-
	Soma	-	-	-	754.423	754.423	2.570.197	-	2.310.890	-	4.881.087	2.570.197	-	2.310.890	754.423	5.635.510
	CABOTAGEM															
	Açúcar	-	-	-	-	-	-	-	-	-	-	-	-	-	-	-
	Adubo	-	-	-	6.957	6.957	-	-	-	-	-	-	-	-	6.957	6.957
	Enxofre	-	-	-	-	-	-	-	-	-	-	-	-	-	-	-
	Farelo de Soja	-	-	-	-	-	-	-	-	-	-	-	-	-	-	-
	Fosfato de Cálcio	-	-	-	-	-	-	-	-	-	-	-	-	-	-	-
	Milho	-	-	-	-	-	-	-	-	-	-	-	-	-	-	-
	Soja em Grãos	-	-	-	-	-	-	-	-	-	-	-	-	-	-	-
	Sulfato Dissódico	-	-	-	-	-	-	-	-	-	-	-	-	-	-	-
	Outros	-	-	-	-	-	-	-	-	-	-	-	-	-	-	-
	Soma	-	-	-	6.957	6.957	-	-	-	-	-	-	-	-	6.957	6.957

EM TONELADAS	MOVIMENTO NOS TERMINAIS DE USO PRIVATIVO DO PORTO DE SANTOS - NO MÊS	SPA - FL.22 ESTATÍSTICA - ABR / 20

ESPECIFICAÇAO		IMPORTAÇÃO						EXPORTAÇÃO						TOTAL GERAL					
		No Porto Organizado		Fora do Porto Organizado			TOTAL	No Porto Organizado		Fora do Porto Organizado			TOTAL	No Porto Organizado		Fora do Porto Organizado			TOTAL
		CUTRALE	DOW	USIMINAS	TIPLAM[1]	DP WORLD[2]		CUTRALE	DOW	USIMINAS	TIPLAM[1]	DP WORLD[2]		CUTRALE	DOW	USIMINAS	TIPLAM[1]	DP WORLD[2]	
LONGO CURSO																			
Carga Geral	Conteinerizada	-	-	-	-	277.924	277.924	-	-	-	-	329.519	329.519	-	-	-	-	607.443	607.443
	Solta	-	-	-	-	3.103	3.103	-	-	-	-	161.516	161.516	-	-	-	-	164.619	164.619
	Soma	-	-	-	-	281.027	281.027	-	-	-	-	491.035	491.035	-	-	-	-	772.062	772.062
Sólidos a Granel	Açúcar	-	-	-	-	-	-	-	-	-	9.199	-	9.199	-	-	-	9.199	-	9.199
	Adubo	-	-	-	113.371	-	113.371	-	-	-	-	-	-	-	-	-	113.371	-	113.371
	Carvão	-	-	-	-	-	-	-	-	23.849	-	-	23.849	-	-	23.849	-	-	23.849
	Enxofre	-	-	-	249.087	-	249.087	-	-	-	-	-	-	-	-	-	249.087	-	249.087
	Farelo de Soja	-	-	-	-	-	-	-	-	-	-	-	-	-	-	-	-	-	-
	Fosfato de Cálcio	-	-	-	-	-	-	-	-	-	-	-	-	-	-	-	-	-	-
	Milho	-	-	-	-	-	-	-	-	-	-	-	-	-	-	-	-	-	-
	Minério de Ferro	-	-	-	-	-	-	-	-	-	-	-	-	-	-	-	-	-	-
	Soja em Grãos	-	-	-	-	-	-	269.713	-	-	615.352	-	885.065	269.713	-	-	615.352	-	885.065
	Outros	-	-	-	-	-	-	-	-	-	-	-	-	-	-	-	-	-	-
	Soma	-	-	-	362.458	-	362.458	269.713	-	23.849	624.551	-	918.113	269.713	-	23.849	987.009	-	1.280.571
Líquidos a Granel	Ácido Fosfórico	-	-	-	-	-	-	-	-	-	-	-	-	-	-	-	-	-	-
	Alcool	-	-	-	-	-	-	-	-	-	-	-	-	-	-	-	-	-	-
	Amônia	-	-	-	30.639	-	30.639	-	-	-	-	-	-	-	-	-	30.639	-	30.639
	Gasolina	-	-	-	-	-	-	-	-	-	-	-	-	-	-	-	-	-	-
	Soda Cáustica	-	19.329	-	-	-	19.329	-	-	-	-	-	-	-	19.329	-	-	-	19.329
	Sucos Cítricos	-	-	-	-	-	-	75.061	-	-	-	-	75.061	75.061	-	-	-	-	75.061
	Outros	-	3.528	-	-	-	3.528	-	-	-	-	-	-	-	3.528	-	-	-	3.528
	Soma	-	22.857	-	30.639	-	53.496	75.061	-	-	-	-	75.061	75.061	22.857	-	30.639	-	128.557
TOTAL		-	22.857	-	393.097	281.027	696.981	344.774	-	23.849	624.551	491.035	1.484.209	344.774	22.857	23.849	1.017.648	772.062	2.181.190
CABOTAGEM																			
Carga Geral	Conteinerizada	-	-	-	-	49.856	49.856	-	-	-	-	63.841	63.841	-	-	-	-	113.697	113.697
	Solta	-	-	36.469	-	-	36.469	-	-	16.320	-	-	16.320	-	-	52.789	-	-	52.789
	Soma	-	-	36.469	-	49.856	86.325	-	-	16.320	-	63.841	80.161	-	-	52.789	-	113.697	166.486
Sólidos a Granel	Açúcar	-	-	-	-	-	-	-	-	-	-	-	-	-	-	-	-	-	-
	Adubo	-	-	-	-	-	-	-	-	-	-	-	-	-	-	-	-	-	-
	Carvão	-	-	-	-	-	-	-	-	-	-	-	-	-	-	-	-	-	-
	Enxofre	-	-	-	-	-	-	-	-	-	-	-	-	-	-	-	-	-	-
	Farelo de Soja	-	-	-	-	-	-	-	-	-	-	-	-	-	-	-	-	-	-
	Fosfato de Cálcio	-	-	-	-	-	-	-	-	-	-	-	-	-	-	-	-	-	-
	Milho	-	-	-	-	-	-	-	-	-	-	-	-	-	-	-	-	-	-
	Minério de Ferro	-	-	-	-	-	-	-	-	-	-	-	-	-	-	-	-	-	-
	Soja em Grãos	-	-	-	-	-	-	-	-	-	-	-	-	-	-	-	-	-	-
	Outros	-	-	-	-	-	-	-	-	-	-	-	-	-	-	-	-	-	-
	Soma	-	-	-	-	-	-	-	-	-	-	-	-	-	-	-	-	-	-
Líquidos a Granel	Ácido Fosfórico	-	-	-	-	-	-	-	-	-	-	-	-	-	-	-	-	-	-
	Alcool	-	-	-	-	-	-	-	-	-	-	-	-	-	-	-	-	-	-
	Amônia	-	-	-	-	-	-	-	-	-	-	-	-	-	-	-	-	-	-
	Gasolina	-	-	-	-	-	-	-	-	-	-	-	-	-	-	-	-	-	-
	Soda Cáustica	-	26.704	-	-	-	26.704	-	-	-	-	-	-	-	26.704	-	-	-	26.704
	Sucos Cítricos	-	-	-	-	-	-	1.210	-	-	-	-	1.210	1.210	-	-	-	-	1.210
	Outros	-	11.717	-	-	-	11.717	-	-	-	-	-	-	-	11.717	-	-	-	11.717
	Soma	-	38.421	-	-	-	38.421	1.210	-	-	-	-	1.210	1.210	38.421	-	-	-	39.631
TOTAL		-	38.421	36.469	-	49.856	124.746	1.210	-	16.320	-	63.841	81.371	1.210	38.421	52.789	-	113.697	206.117
TOTAL GERAL		-	61.278	36.469	393.097	330.883	821.727	345.984	-	40.169	624.551	554.876	1.565.580	345.984	61.278	76.638	1.017.648	885.759	2.387.307

[1]Antiga Ultrafértil. [2]Antiga Embraport

EM TONELADAS	MOVIMENTO NOS TERMINAIS DE USO PRIVATIVO DO PORTO DE SANTOS - ACUMULADO	SPA - FL.23 ESTATÍSTICA - ABR / 20

ESPECIFICAÇAO		IMPORTAÇÃO						EXPORTAÇÃO						TOTAL GERAL					
		No Porto Organizado		Fora do Porto Organizado			TOTAL	No Porto Organizado		Fora do Porto Organizado			TOTAL	No Porto Organizado		Fora do Porto Organizado			TOTAL
		CUTRALE	DOW	USIMINAS	TIPLAM[1]	DP WORLD[2]		CUTRALE	DOW	USIMINAS	TIPLAM[1]	DP WORLD[2]		CUTRALE	DOW	USIMINAS	TIPLAM[1]	DP WORLD[2]	
LONGO CURSO																			
Carga Geral	Conteinerizada	-	-	39.653	-	971.958	1.011.611	-	-	10.773	-	1.292.173	1.302.946	-	-	50.426	-	2.264.131	2.314.557
	Solta	-	-	-	-	20.350	20.350	-	-	77.329	-	351.506	428.835	-	-	77.329	-	371.856	449.185
	Soma	-	-	39.653	-	992.308	1.031.961	-	-	88.102	-	1.643.679	1.731.781	-	-	127.755	-	2.635.987	2.763.742
Sólidos a Granel	Açúcar	-	-	-	-	-	-	-	-	-	610.562	-	610.562	-	-	-	610.562	-	610.562
	Adubo	-	-	-	468.315	-	468.315	-	-	-	-	-	-	-	-	-	468.315	-	468.315
	Carvão	-	-	-	-	-	-	-	-	111.086	-	-	111.086	-	-	111.086	-	-	111.086
	Enxofre	-	-	-	672.528	-	672.528	-	-	-	-	-	-	-	-	-	672.528	-	672.528
	Farelo de Soja	-	-	-	-	-	-	-	-	-	43.809	-	43.809	-	-	-	43.809	-	43.809
	Fosfato de Cálcio	-	-	-	127.538	-	127.538	-	-	-	-	-	-	-	-	-	127.538	-	127.538
	Milho	-	-	-	-	-	-	-	-	-	50.413	-	50.413	-	-	-	50.413	-	50.413
	Minério de Ferro	-	-	-	-	-	-	-	-	-	-	-	-	-	-	-	-	-	-
	Soja em Grãos	-	-	-	-	-	-	697.180	-	-	1.425.434	-	2.122.614	697.180	-	-	1.425.434	-	2.122.614
	Outros	-	-	-	-	-	-	-	-	-	562	-	562	-	-	-	562	-	562
	Soma	-	-	-	1.268.381	-	1.268.381	697.180	-	111.086	2.130.780	-	2.939.046	697.180	-	111.086	3.399.161	-	4.207.427
Líquidos a Granel	Ácido Fosfórico	-	-	-	-	-	-	-	-	-	-	-	-	-	-	-	-	-	-
	Alcool	-	-	-	-	-	-	-	-	-	-	-	-	-	-	-	-	-	-
	Amônia	-	-	-	123.870	-	123.870	-	-	-	-	-	-	-	-	-	123.870	-	123.870
	Gasolina	-	-	-	-	-	-	-	-	-	-	-	-	-	-	-	-	-	-
	Soda Cáustica	-	45.407	-	-	-	45.407	-	-	-	-	-	-	-	45.407	-	-	-	45.407
	Sucos Cítricos	-	-	-	-	-	-	289.177	-	-	-	-	289.177	289.177	-	-	-	-	289.177
	Outros	-	24.165	-	-	-	24.165	-	-	-	-	-	-	-	24.165	-	-	-	24.165
	Soma	-	69.572	-	123.870	-	193.442	289.177	-	-	-	-	289.177	289.177	69.572	-	123.870	-	482.619
TOTAL		-	69.572	39.653	1.392.251	992.308	2.493.784	986.357	-	199.188	2.130.780	1.643.679	4.960.004	986.357	69.572	238.841	3.523.031	2.635.987	7.453.788
CABOTAGEM																			
Carga Geral	Conteinerizada	-	-	-	-	242.551	242.551	-	-	-	-	331.398	331.398	-	-	-	-	573.949	573.949
	Solta	-	-	73.146	-	-	73.146	-	-	90.198	-	-	90.198	-	-	163.344	-	-	163.344
	Soma	-	-	73.146	-	242.551	315.697	-	-	90.198	-	331.398	421.596	-	-	163.344	-	573.949	737.293
Sólidos a Granel	Açúcar	-	-	-	-	-	-	-	-	-	-	-	-	-	-	-	-	-	-
	Adubo	-	-	-	-	-	-	-	-	-	-	-	-	-	-	-	-	-	-
	Carvão	-	-	-	-	-	-	-	-	-	-	-	-	-	-	-	-	-	-
	Enxofre	-	-	-	-	-	-	-	-	-	-	-	-	-	-	-	-	-	-
	Farelo de Soja	-	-	-	-	-	-	-	-	-	-	-	-	-	-	-	-	-	-
	Fosfato de Cálcio	-	-	-	-	-	-	-	-	-	-	-	-	-	-	-	-	-	-
	Milho	-	-	-	-	-	-	-	-	-	-	-	-	-	-	-	-	-	-
	Minério de Ferro	-	-	-	-	-	-	-	-	-	-	-	-	-	-	-	-	-	-
	Soja em Grãos	-	-	-	-	-	-	-	-	-	-	-	-	-	-	-	-	-	-
	Outros	-	-	-	-	-	-	-	-	-	-	-	-	-	-	-	-	-	-
	Soma	-	-	-	-	-	-	-	-	-	-	-	-	-	-	-	-	-	-
Líquidos a Granel	Ácido Fosfórico	-	-	-	-	-	-	-	-	-	-	-	-	-	-	-	-	-	-
	Alcool	-	-	-	-	-	-	-	-	-	-	-	-	-	-	-	-	-	-
	Amônia	-	-	-	-	-	-	-	-	-	-	-	-	-	-	-	-	-	-
	Gasolina	-	-	-	-	-	-	-	-	-	-	-	-	-	-	-	-	-	-
	Soda Cáustica	-	97.080	-	-	-	97.080	-	-	-	-	-	-	-	97.080	-	-	-	97.080
	Sucos Cítricos	-	-	-	-	-	-	3.240	-	-	-	-	3.240	3.240	-	-	-	-	3.240
	Outros	-	54.665	-	-	-	54.665	-	2.974	-	-	-	2.974	-	57.639	-	-	-	57.639
	Soma	-	151.745	-	-	-	151.745	3.240	2.974	-	-	-	6.214	3.240	154.719	-	-	-	157.959
TOTAL		-	151.745	73.146	-	242.551	467.442	3.240	2.974	90.198	-	331.398	427.810	3.240	154.719	163.344	-	573.949	895.252
TOTAL GERAL		-	221.317	112.799	1.392.251	1.234.859	2.961.226	989.597	2.974	289.386	2.130.780	1.975.077	5.387.814	989.597	224.291	402.185	3.523.031	3.209.936	8.349.040

[1]Antiga Ultrafértil. [2]Antiga Embraport

EM TONELADAS	MOVIMENTO GERAL NO PORTO DE SANTOS - NO MÊS	SPA - FL.24 ESTATÍSTICA - ABR / 20

ESPECIFICAÇÃO			IMPORTAÇÃO			EXPORTAÇÃO			TOTAL GERAL		
			LONGO CURSO	CABOTAGEM	TOTAL	LONGO CURSO	CABOTAGEM	TOTAL	LONGO CURSO	CABOTAGEM	TOTAL
Carga Geral	Conteinerizada		1.443.190	304.132	1.747.322	1.812.193	314.848	2.127.041	3.255.383	618.980	3.874.363
	Solta		11.944	36.469	48.413	450.714	16.366	467.080	462.658	52.835	515.493
	Soma		1.455.134	340.601	1.795.735	2.262.907	331.214	2.594.121	3.718.041	671.815	4.389.856
Sólidos a Granel	Açúcar		-	-	-	893.527	15.669	909.196	893.527	15.669	909.196
	Adubo		459.296	6.958	466.254	-	-	-	459.296	6.958	466.254
	Carvão		-	-	-	23.849	-	23.849	23.849	-	23.849
	Enxofre		312.599	-	312.599	-	-	-	312.599	-	312.599
	Farelo de Soja		-	-	-	865.110	-	865.110	865.110	-	865.110
	Fosfato de Cálcio		30.994	-	30.994	-	-	-	30.994	-	30.994
	Milho		-	-	-	-	-	-	-	-	-
	Minério de Ferro		-	-	-	-	-	-	-	-	-
	Sal		38.742	-	38.742	-	-	-	38.742	-	38.742
	Soja em Grãos		-	-	-	4.583.033	27.976	4.611.009	4.583.033	27.976	4.611.009
	Sulfato Dissódico		65.866	-	65.866	-	-	-	65.866	-	65.866
	Trigo		85.523	-	85.523	-	-	-	85.523	-	85.523
	Outros		34.583	-	34.583	-	-	-	34.583	-	34.583
	Soma		1.027.603	6.958	1.034.561	6.365.519	43.645	6.409.164	7.393.122	50.603	7.443.725
Líquidos a Granel	Consumo de Bordo	Óleo Diesel	-	-	-	371	93	464	371	93	464
		Óleo Combustível	-	-	-	135.155	33.789	168.944	135.155	33.789	168.944
	Ácido Fosfórico		20.941	-	20.941	-	-	-	20.941	-	20.941
	Álcool		17.295	-	17.295	39.603	3.883	43.486	56.898	3.883	60.781
	Amonia		30.639	-	30.639	-	-	-	30.639	-	30.639
	Estireno		2.899	4.310	7.209	-	-	-	2.899	4.310	7.209
	Gás Liquefeito de Petróleo		112.588	-	112.588	-	2.954	2.954	112.588	2.954	115.542
	Gasolina		92.568	33.088	125.656	41.291	65.301	106.592	133.859	98.389	232.248
	Nafta		-	-	-	-	-	-	-	-	-
	Óleo Combustível		-	-	-	-	124.388	124.388	-	124.388	124.388
	Óleo de Origem Vegetal		19.208	-	19.208	-	-	-	19.208	-	19.208
	Óleo Diesel e Gasóleo		285.637	10.165	295.802	-	82.083	82.083	285.637	92.248	377.885
	Soda Cáustica		72.855	26.704	99.559	5.670	-	5.670	78.525	26.704	105.229
	Sucos Cítricos		-	-	-	140.122	1.210	141.332	140.122	1.210	141.332
	Metanol		7.964	-	7.964	-	-	-	7.964	-	7.964
	Outros		127.474	59.004	186.478	53.550	-	53.550	181.024	59.004	240.028
	Soma		790.068	133.271	923.339	415.762	313.701	729.463	1.205.830	446.972	1.652.802
TOTAL GERAL			3.272.805	480.830	3.753.635	9.044.188	688.560	9.732.748	12.316.993	1.169.390	13.486.383

EM TONELADAS	MOVIMENTO GERAL ACUMULADO NO PORTO DE SANTOS	SPA - FL.25 ESTATÍSTICA - ABR / 20

ESPECIFICAÇÃO			IMPORTAÇÃO			EXPORTAÇÃO			TOTAL GERAL		
			LONGO CURSO	CABOTAGEM	TOTAL	LONGO CURSO	CABOTAGEM	TOTAL	LONGO CURSO	CABOTAGEM	TOTAL
Carga Geral	Conteinerizada		5.305.893	1.283.669	6.589.562	7.057.989	1.315.356	8.373.345	12.363.882	2.599.025	14.962.907
	Solta		57.372	76.452	133.824	1.697.302	92.841	1.790.143	1.754.674	169.293	1.923.967
	Soma		5.363.265	1.360.121	6.723.386	8.755.291	1.408.197	10.163.488	14.118.556	2.768.318	16.886.874
Sólidos a Granel	Açúcar		-	-	-	3.860.906	45.760	3.906.666	3.860.906	45.760	3.906.666
	Adubo		1.481.845	6.958	1.488.803	-	-	-	1.481.845	6.958	1.488.803
	Carvão		-	-	-	111.086	-	111.086	111.086	-	111.086
	Enxofre		736.040	-	736.040	-	-	-	736.040	-	736.040
	Farelo de Soja		-	-	-	2.230.657	-	2.230.657	2.230.657	-	2.230.657
	Fosfato de Cálcio		254.260	-	254.260	-	-	-	254.260	-	254.260
	Milho		-	-	-	530.544	-	530.544	530.544	-	530.544
	Minério de Ferro		-	-	-	-	-	-	-	-	-
	Sal		161.688	166.647	328.335	-	-	-	161.688	166.647	328.335
	Soja em Grãos		-	-	-	12.067.383	33.766	12.101.149	12.067.383	33.766	12.101.149
	Sulfato Dissódico		241.230	-	241.230	-	-	-	241.230	-	241.230
	Trigo		492.705	-	492.705	-	-	-	492.705	-	492.705
	Outros		90.521	-	90.521	28.432	-	28.432	118.953	-	118.953
	Soma		3.458.289	173.605	3.631.894	18.829.008	79.526	18.908.534	22.287.297	253.131	22.540.428
Líquidos a Granel	Consumo de Bordo	Óleo Diesel	-	-	-	2.416	603	3.019	2.416	603	3.019
		Óleo Combustível	-	-	-	526.838	131.711	658.549	526.838	131.711	658.549
	Ácido Fosfórico		63.397	-	63.397	-	-	-	63.397	-	63.397
	Álcool		48.906	-	48.906	154.750	21.423	176.173	203.656	21.423	225.079
	Amonia		123.870	-	123.870	-	-	-	123.870	-	123.870
	Estireno		30.559	12.860	43.419	-	-	-	30.559	12.860	43.419
	Gás Liquefeito de Petróleo		171.134	32.817	203.951	-	2.954	2.954	171.134	35.771	206.905
	Gasolina		337.987	35.350	373.337	61.474	353.033	414.507	399.461	388.383	787.844
	Nafta		4.468	4.470	8.938	-	-	-	4.468	4.470	8.938
	Óleo Combustível		-	5.000	5.000	76.686	558.163	634.849	76.686	563.163	639.849
	Óleo de Origem Vegetal		61.771	-	61.771	-	-	-	61.771	-	61.771
	Óleo Diesel e Gasóleo		924.451	29.179	953.630	-	409.267	409.267	924.451	438.446	1.362.897
	Soda Cáustica		214.584	97.080	311.664	24.407	5.200	29.607	238.991	102.280	341.271
	Sucos Cítricos		-	-	-	540.591	3.240	543.831	540.591	3.240	543.831
	Metanol		45.370	2.801	48.171	-	-	-	45.370	2.801	48.171
	Outros		348.343	172.623	520.966	176.359	7.919	184.278	524.702	180.542	705.244
	Soma		2.374.840	392.180	2.767.020	1.563.521	1.493.513	3.057.034	3.938.361	1.885.693	5.824.054
TOTAL GERAL			11.196.394	1.925.906	13.122.300	29.147.820	2.981.236	32.129.056	40.344.214	4.907.142	45.251.356